

행정간행물등록번호

54-3490000-100008-10

2024

중구통계연보

JUNG-GU STATISTICAL YEARBOOK

중구 기본통계



행정간행물등록번호

54-3490000-100008-10

2024

중구통계연보

JUNG-GU STATISTICAL YEARBOOK

중구 기본통계



인천광역시

중구

<http://www.icjg.go.kr>

중구의 상징



Ⅰ 심볼

황해를 현란하게 비추는 태양과 오색의 물결은 우리나라의 5천년 역사를 뜻하며 거센 파도와 폭풍에도 꺾이지 않는 구목인 해송의 푸른 잎과 힘차게 뻗은 가지는 날로 증진하며 발전하는 중구를 상징



Ⅰ 캐릭터 월디

월미(月尾)를 형상화한 머리 문양, 구조(區鳥)인 갈매기의 날개를 형상화한 귀, 전세계를 향해 힘찬 나래를 펴는 영종의 인천국제공항을 상징, 발은 파도의 형태로 항구·해양도시인 우리 구 이미지를 상징



Ⅰ 나무 해송

우리나라 전통 해변의 수목으로 자유공원, 월미도, 영종도, 용유도 등지에서 자생하고 있을 뿐만 아니라 생명력이 강하고 사계절 늘 푸르름을 간직하며 독특한 운치를 지니고 있어 우리 구민의 드높은 기상을 나타냄



Ⅰ 꽃 철쭉

자생 생명력이 강하고 관리하기가 쉬우면서 화려한 모습을 지니고 있어 우리 구민의 끈질김과 단결된 모습이 승화됨을 의미



Ⅰ 새 갈매기

해안에 접해 있는 지리적 특성상 우리 구민이 흔하게 볼 수 있는 바닷새로 높고 멀리 비상하는 특징은 원대한 이상을 가지고 번영하는 우리 구를 상징

구정 비전

새로운 도약

글로벌+융합 도시 인천중구

민선8기 목표

희망의 내항개발, 상생하는 균형도시
사통팔달 교통중심도시
역동적 경제, 미래산업 국제도시
역사와 예술이 융합된 문화관광도시
구민이 행복한 교육·복지도시

이용자를 위하여

01

연보는 시내 주요 기관과 청 내 각 실·과·소·동 산하기관에서 제공한 자료를 바탕으로 편집한 것임.

Data appearing in this yearbook are obtained from city-hall rooms and affiliated organizations.

02

본 연보는 2024년 12월 31일을 기준으로 편집하였음.

(단, 교육통계는 2025년 4월 1일 기준)

This yearbook was compiled as of Dec. 31, 2024

(But, The education statistics are based on April 1, 2025)

03

통계표의 계수 중 단위 미만의 수는 반올림을 원칙으로 한 것이므로 내용의 합계와 총계의 수가 일치하지 않는 경우가 있음

Details may not add up to the total due to the counting fractions of 5 and over as a unit and the disregarding the rest.

04

통계표 중 사용된 부호는 다음과 같음. Symbols used in tables are as follow.

— 해당수치 없음(Data not applicable) … 해당수치 미상(Data unidentified)

05

통계표 중 전년도판 연보 내용과 일치되지 않은 부분은 이번에 정정한 것임.

The different parts of statistics from last year have been corrected.

06

연보에 수록된 자료에 대하여 문의나 건의사항이 있을 경우 자료 제공처 또는 우리 구의 홍보체육실(☎ 032-760-7095)로 문의하시기 바랍니다.

Readers who need more details or are not sure are requested to provider of data or & Public Affairs & Sports Office of Jung-Gu. (☎ 032-760-7095)



STATISTICS IN CHARTS

도표로 본 통계

- 01 한 눈에 보는 중구
- 02 행정구역
- 03 토지
- 04 기후
- 05 인구
- 06 보건
- 07 교육



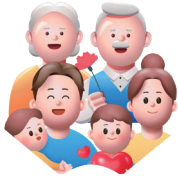

인구 172,395명
인구밀도 1,228(1km² 기준)



세대 83,800세대
세대당 인구 2.06명



출생 1,042명
1일 2.9명



사망 917명
1일 2.5명



혼인 842쌍
1일 2.3쌍



이혼 252쌍
1일 0.7쌍



전입 31,438명
1일 86.1명



전출 23,577명
1일 64.6명



1일 1인당 급수사용량
348리터



차량등록 94,827대
세대당 1.1대



주택 62,903호
보급율 83.6%

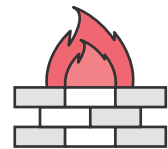

화재 212건
1일 0.6건



공무원 898명
1인당 0.005209명



교원 2,230명
1인당 77.307175명

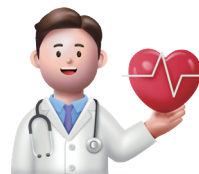

의료인 612명
1인당



의료시설 141개
개소당 0.000818명

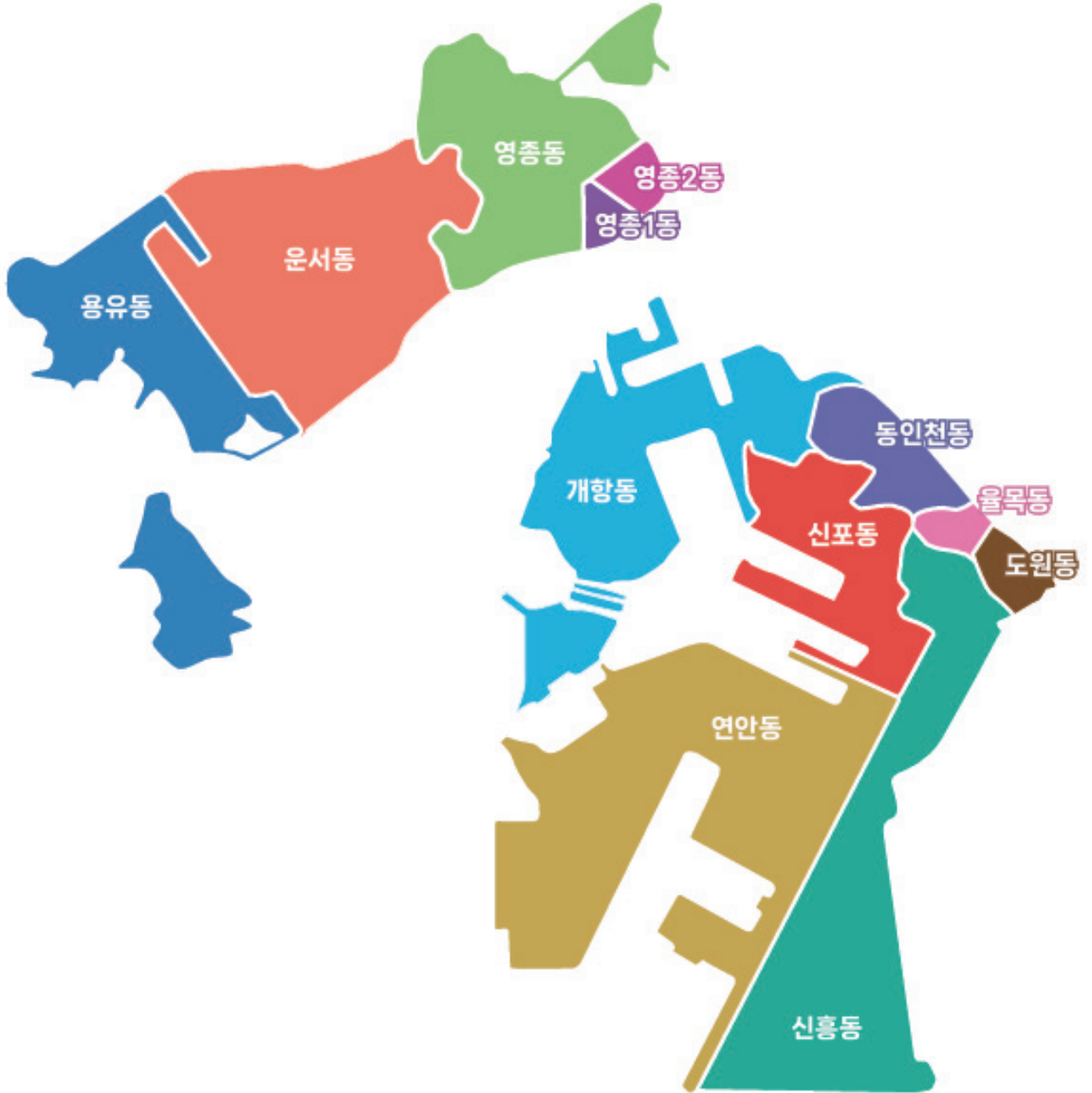



지목별 면적 (단위: m²)

AREA BY LAND CATEGORY

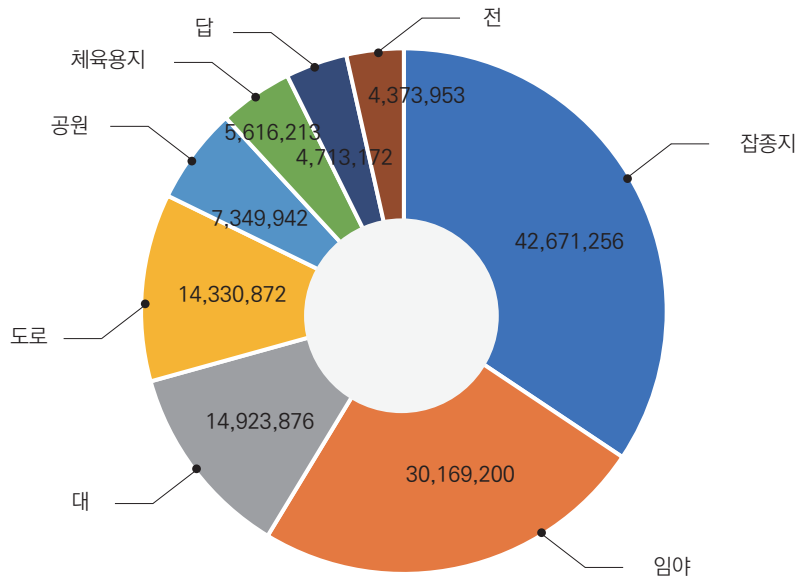

동별 면적 (단위: km²)

LAND AREA BY DONG

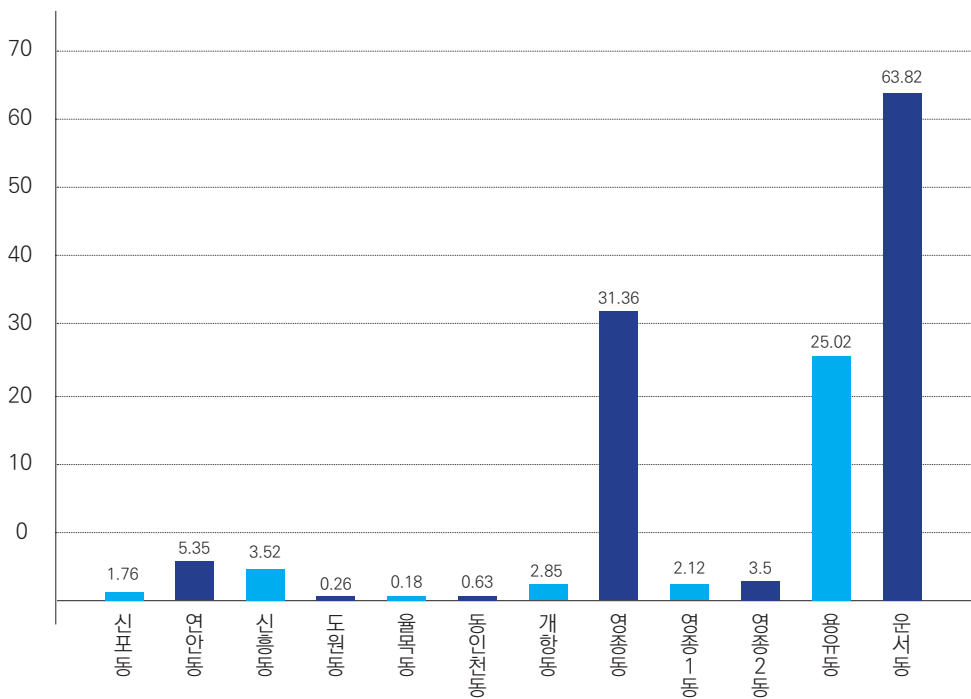



월별 기온 (단위: °C)

TEMPERATURE

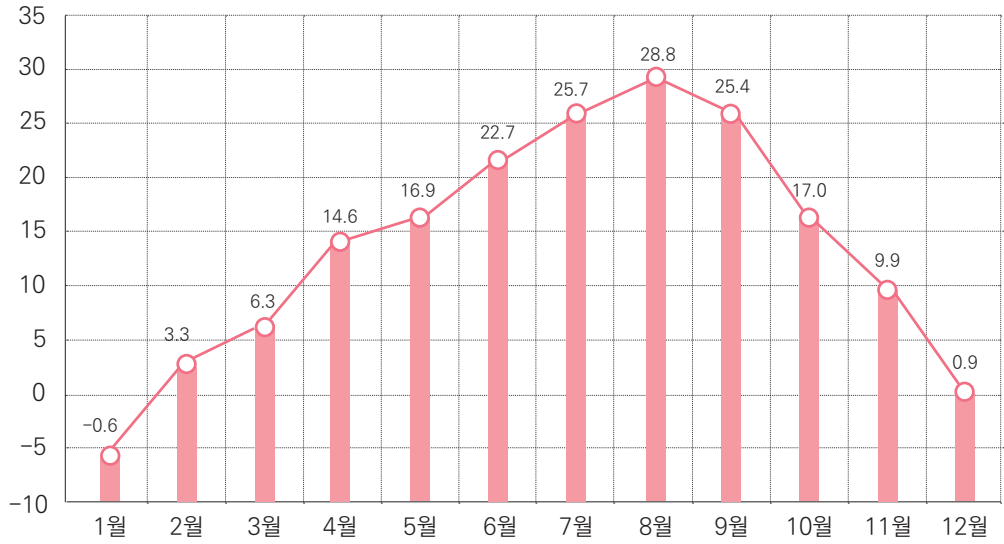

연도별 강수량

PRECIPITATION

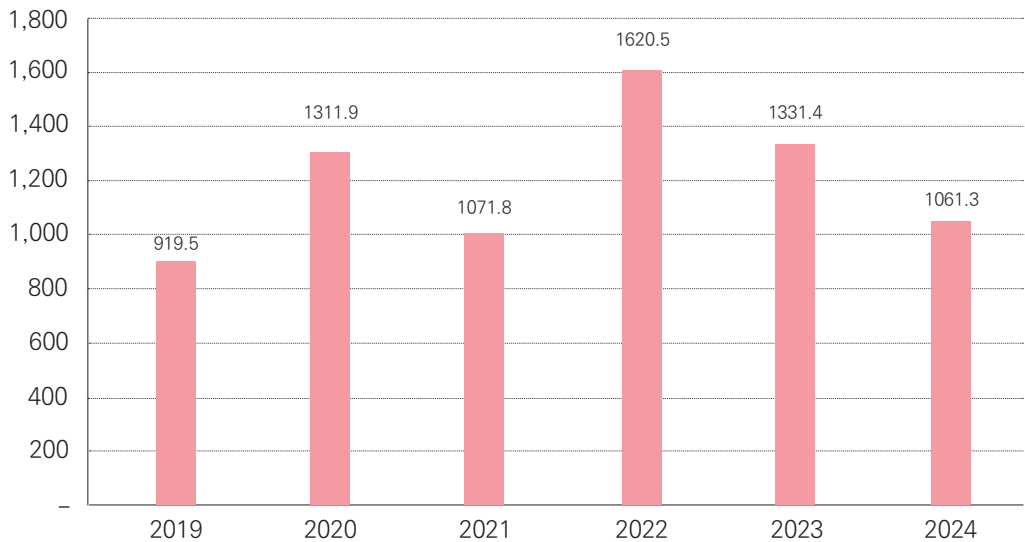



성별인구추이 (단위: 명)

POPULATION BY SEX



■ 남 ■ 여 ■ 총인구

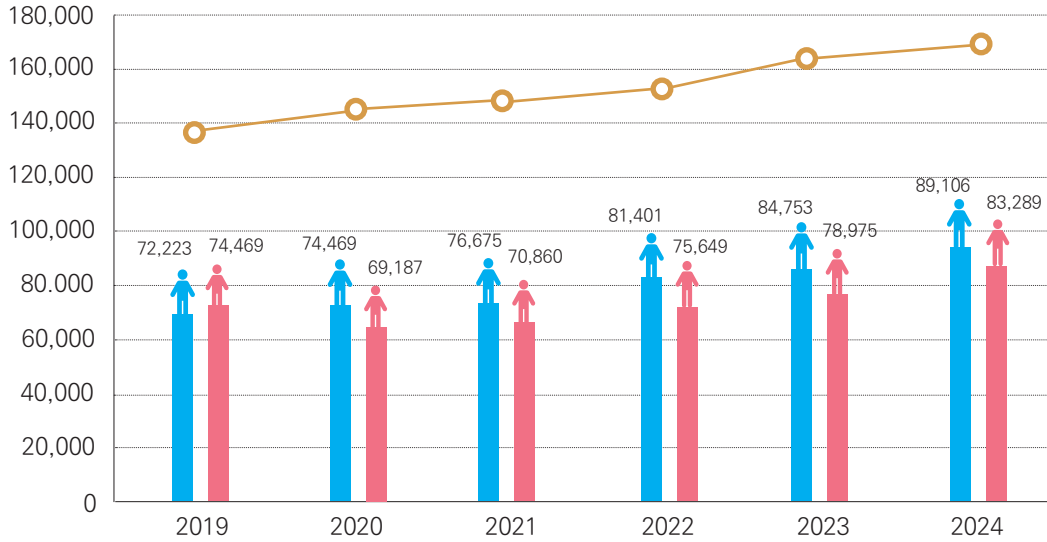

동별 인구 (단위: 명)

POPULATION BY DONG

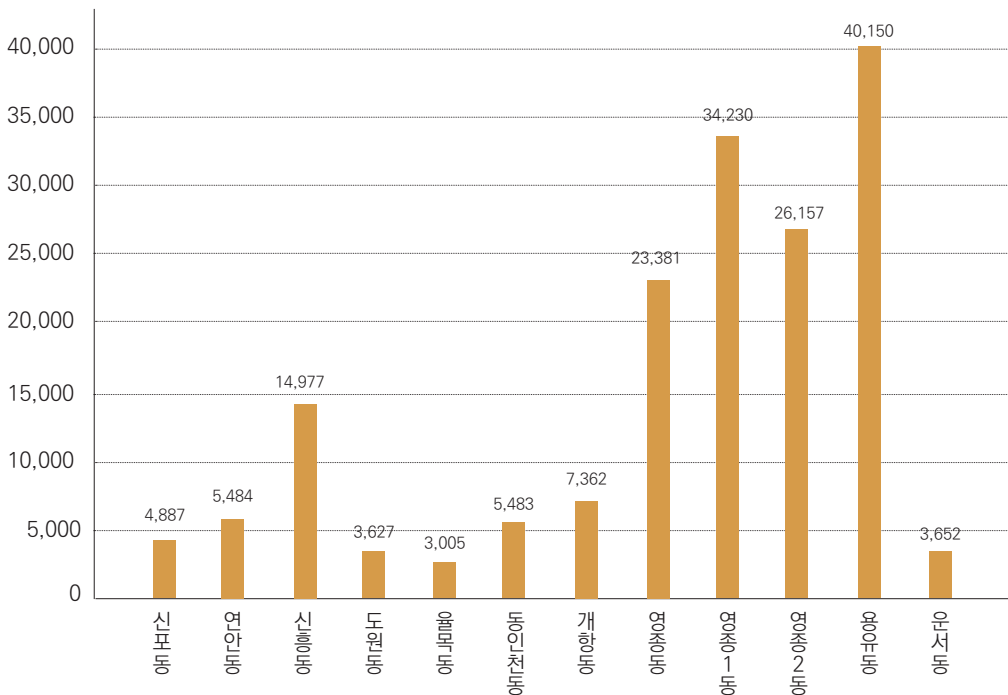



병원수 (단위: 개)

NUMBER OF HOSPITALS

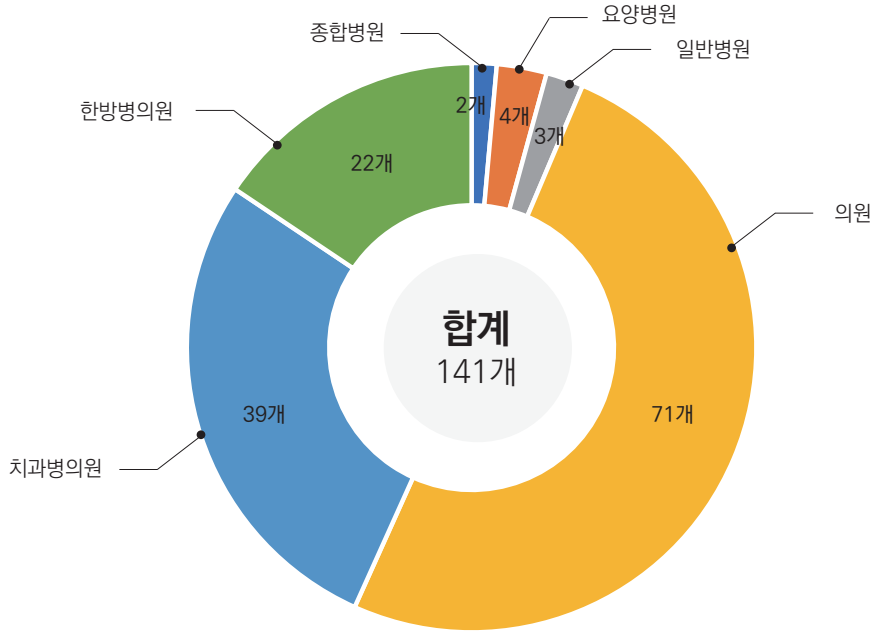

공중위생업소

PUBLIC HEALTH OFFICE

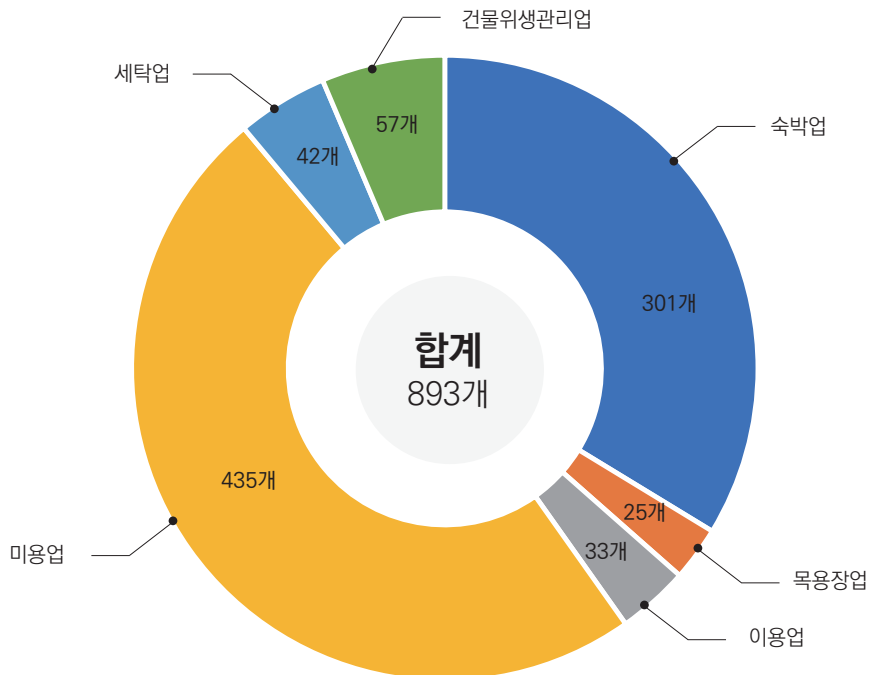



학교 수 (단위: 개)

SCHOOL

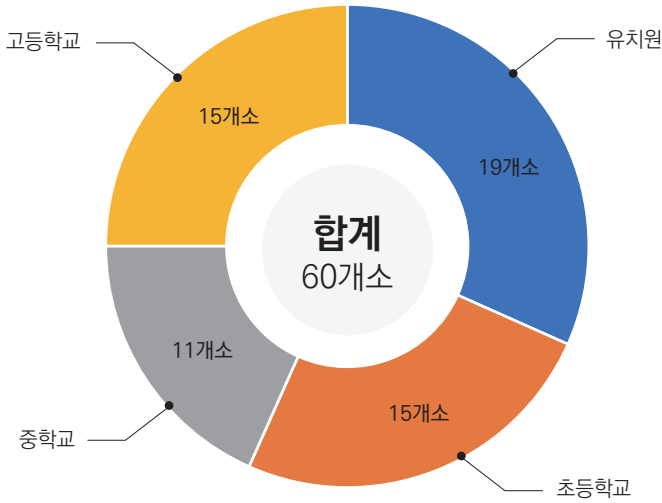

학생 수 (단위: 명)

STUDENTS

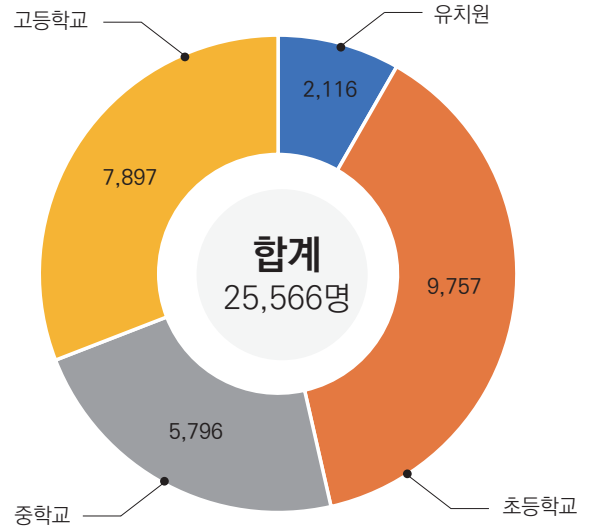

학교 수 (단위: 개)

SCHOOL

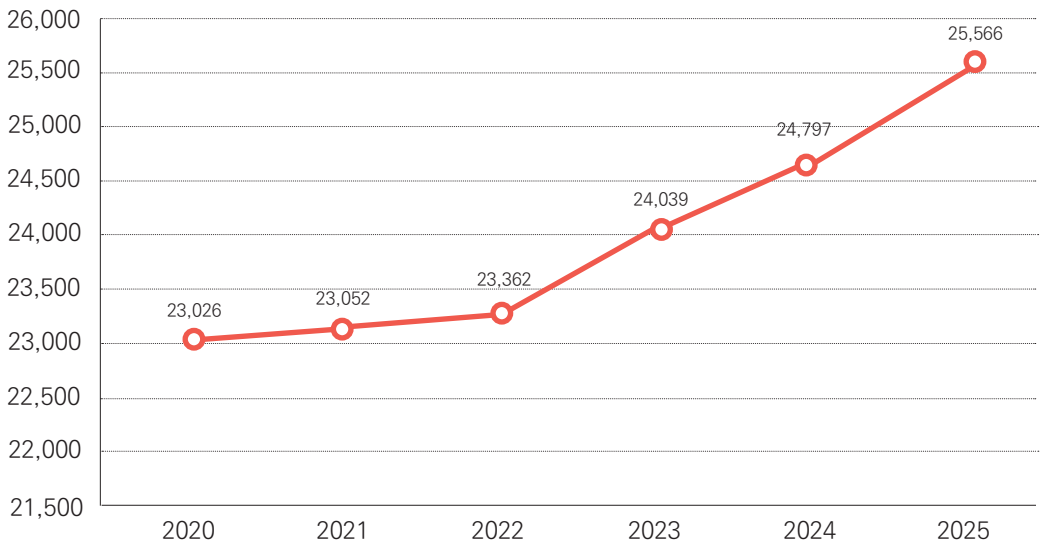

JUNG-GU STATISTICAL YEARBOOK

중구 소무의도 풍경



목차

CONTENTS

1. 통계도표 CHARTS 14

2. 통계표 TABLES 21

I. 연혁	21
II. 토지 및 기후	27
III. 인구	39
IV. 노동	65
V. 사업체	75
VI. 농림수산업	85
VII. 광업·제조업 및 에너지	97
VIII. 수도	107
IX. 유통	117
X. 주택·건설	121
X I. 교통·관광	139
X II. 보건 및 사회보장	147
X III. 환경	187
X IV. 교육 및 문화	193
X V. 재정	219
X VI. 공공행정 및 사법	223

3. 부록 APPENDIX 237

I. 연 혁 21

HISTORY

II. 토지 및 기후 27

LAND AND CLIMATE

- 1. 행정구역 28
- 2. 토지 지목별 현황 30
- 3. 일기일수 32
- 4. 기상개황 34
- 5. 강수량 36

- Administrative Districts of Local Governments
- Area of Land Category
- Weather Days
- Summary Meteorological Conditions
- Precipitation

III. 인 구 39

POPULATION

- 1. 인구추이 40
- 2. 동별 세대 및 인구 42
- 3. 연령(5세 계급) 및 성별 인구 44
- 4. 인구동태 48
- 5. 인구이동 50
- 6. 외국인 국적별 현황 52
- 7. 외국인과외 혼인 54
- 8. 사망원인별 사망 56
- 9. 여성가구주 현황 58
- 10. 다문화 가구 및 가구원 60
- 11. 가구원수별 가구 62

- Population Trend
- Household and Registered Population by District
- Population by Age(5-year age group) and Gender
- Vital Statistics
- Internal Migration
- Registered Foreigners by Nationality
- Total Domestic and International Marriages
- Number of deaths by Cause of Death
- Female Household Heads
- Multicultural Households and Household Members
- Households by Household Members

IV. 노동 65

ESTABLISHMENT

- 1. 경제활동 인구총괄 66
- 2. 연령별 취업자 68
- 3. 산업별 취업자 70
- 4. 직업별 취업자 72

- Summary Table of Economically Active Population
- Employed Persons by Age Group
- Employed Persons by Industry
- Employed Persons by Occupation

V. 사업체 75

- 1. 사업체총괄 76
- 2. 종사자규모별 사업체수 및 종사자수 .. 78
- 3. 산업별 사업체수 및 종사자수 80

VI. 농림수산업 85

- 1. 농가 및 농가인구 86
- 2. 경지면적 87
- 3. 경지규모별 농가 88
- 4. 농업기계 보유현황 88
- 5. 임산물 생산량 90
- 6. 수산물가공품 생산량 92
- 7. 친환경농축산물출하현황 94

VII. 광업·제조업 및 에너지 97

- 1. 광업 및 제조업(10인이상) 98
- 2. 제조업 중분류별 사업체수 및 종사자수
(10인이상) 100
- 3. 산업 및 농공단지 104

VIII. 수도 107

- 1. 상수도 보급현황 108
- 2. 상수도관 108
- 3. 급수 사용량 112
- 4. 급수사용료 부과 112
- 5. 하수도 보급률 114
- 6. 하수사용료 부과 114
- 7. 하수관거 116

ESTABLISHMENT

- Summary of Establishments by Industry
- Number of Establishments and Workers by Workforce Size
- Number of Establishments and Workers by Industry

AGRICULTURE, FORESTRY AND FISHING

- Farm Households and Population
- Area of Cultivated Land
- Farm households by size of cultivated land
- Agricultural Machinery Holdings
- Production of Forestry Products
- Production of Processed Fish Products
- Shipments of Eco-Friendly Agricultural · Livestock Products

MINING · MANUFACTURING INDUSTRY AND ENERGY

- Mining and Manufacturing(10 or More workers)
- Number of Establishments and Workers, by Division of Manufacturing Industry(10 or More workers)
- General and Rural Area Industrial Complexes

WATER SUPPLY

- Water Supply Service
- Water Supply Pipes
- Water Consumption by Use
- Water Usage Charge
- Sewerage System
- Sewerage Service Charges
- Sewage Pipes

IV. 유통 117

- 1. 수출입 통관실적 118
- 2. 수출실적 118
- 3. 수입실적 120

X. 주택·건설 121

- 1. 주택 현황 및 보급률 122
- 2. 주택소유현황 122
- 3. 건축연도별 주택 124
- 4. 연면적별 주택 125
- 5. 주택가격 지수 126
- 6. 지가변동률 126
- 7. 토지거래 현황 128
- 8. 용도지역 130
- 9. 용도지구 132
- 10. 공원 134
- 11. 도로 136
- 11-1. 폭원별 도로현황 138

XI. 교통·관광 139

- 1. 자동차등록 140
- 2. 관광사업체 등록 142
- 3. 주요관광지 방문객수 146

XII. 보건 및 사회보장 147

- 1. 의료기관 148
- 2. 의료기관종사 의료인력 150
- 3. 보건소인력 152
- 4. 보건지소 및 보건진료소, 건강생활지원센터 인력현황 154

TRADING

- Exports and Imports Cleared
- Exports
- Imports

HOUSING AND CONSTRUCTION

- Housing Type and Housing Supply Rate
- Housing Ownership Status
- Housing Units by Year of Construction
- Housing Units by Floor Space
- Housing Price Indices
- Fluctuation Rate of Land Price
- Land Transactions
- Land by Use Zone
- Land by Use District
- Parks
- Roads
- Roads by Size

TRANSPORTATION • TOURISM

- Registered Motor Vehicles
- Registered Tour Service Establishments
- Number of Visitors to Major Attractions

HEALTH AND SOCIAL SECURITY

- Number of Medical Institutions
- Medical and Paramedical Personnel in Medical Institutions
- Number of Staffs in Health Centers
- Personnel in Sub-Health Centers and Primary Health Care Posts, Community Health Promotion Centers

5. 의약품등 제조업소 및 판매업소	156	Manufactures and Stores of Pharmaceutical Goods etc.
6. 식품위생관계업소	158	Number of Licensed Food Premises, by Business Type
7. 공중위생관계업소	162	Number of Public Sanitary Facilities by Business Type
8. 예방접종	164	Vaccinations against Major Communicable Diseases
9. 주요 법정감염병 발생 및 사망	164	Incidence and Mortality for Major National Infectious Diseases
10. 건강보험 적용 인구	170	Covered Person(or Beneficiaries) of Health Insurance
11. 국민연금 가입자	170	National Pension Insurants by Insurance Type
12. 국민연금 급여 지급현황	172	Cases and Benefits in National Pension by Benefit Type
13. 노인여가복지시설	172	Leisure Facilities for the Elderly
14. 노인주거복지시설	174	Residential Welfare Facilities for the Elderly
15. 노인의료복지시설	174	Medical Welfare Facilities for the Elderly
16. 재가노인복지시설	176	Community Care Facilities for the Elderly
17. 기초연금 수급자 수	178	Recipients of Basic Pension
18. 여성복지시설	178	Women's Welfare Institutions
19. 여성폭력상담	180	Counseling for Violence Against Women
20. 아동복지시설	182	Children Welfare Facilities
21. 장애인 거주시설 수 및 입소 현황	184	Institutions for the Disabled and Their Inmates
22. 장애인등록현황	184	Registered Disabled Persons
23. 어린이집	186	Childcare Facilities
XIII. 환경	187	ENVIRONMENT
1. 대기오염	188	Air Pollutant Emissions
2. 시설녹지현황	191	Greenlands
XIV. 교육 및 문화	193	EDUCATION AND CULTURE
1. 학교 총 개황	194	General Status of Schools
2. 유치원	196	Kindergarten
3. 초등학교	196	Elementary Schools
4. 중학교(국공립)	198	Middle School (National·Public)
4-1. 중학교(사립)	198	Middle School (Private)

5. 일반고등학교(국·공립)	200	General High School (National·Public)
5-1. 일반고등학교(사립)	200	General High School (Private)
6. 특수목적고등학교(국·공립)	202	Special Purpose High School (National·Public)
6-1. 특수목적고등학교(사립)	202	Special Purpose High School (Private)
7. 특성화고등학교(국·공립)	204	Specialized High School (National·Public)
7-1. 특성화고등학교(사립)	204	Specialized High School (Private)
8. 자율고등학교(국·공립)	206	Autonomous High School (National·Public)
8-1. 자율고등학교(사립)	206	Autonomous High School (Private)
9. 적령아동 취학	208	Admission of Freshmen
10. 사설학원	208	Private Institutes
11. 공공체육시설	210	Public Sports Facilities
11-1. 신고·등록 체육시설업	214	Reported·Registered Sports Facilities
12. 청소년 수련시설	216	Youth Facilities
13. 언론매체	218	The Press and Media

XV. 재정 219

1. 지방세 징수	220
2. 지방재정자립지표	222

PUBLIC FINANCE

Collection of Local Taxes
Financial Indicators of Local Government

XVI. 공공행정 및 사법 223

1. 구 공무원	224
2. 읍·면·동 공무원	228
3. 퇴직사유별 공무원	230
4. 화재발생	232
5. 발화요인별 화재발생	232
6. 장소별 화재발생	234
7. 교통사고건수(자동차)	236

PUBLIC ADMINISTRATION AND JUSTICE

Government Employees of Gu
Civil Servants in Eup·Myeon·Dong
Civil Servants Retirement by Cause
Occurrence of Fire
Fire Occurrence by Cause
Fire Occurrence by Location
Traffic Accidents (Motor Vehicles)

01

I . 연 혁 / HISTORY

JUNG-GU STATISTICAL YEARBOOK

I. 연 혁

년 월 일	행 정 구 역 변 천
고 대	백제시대 미추홀이라 칭한 것이 시초임
1018	고려 현종 9년 수주군으로 개칭
1096	고려 숙종 때 인주로 개편
1390	고려 공양왕 때 경원부로 개편
1392	조선 태조 원년 인주로 환원
1413	조선 태종 13년 인천군으로 개편
1460	조선 세조 때 인천도호부로 승격
1883	조선 고종 20년 인천항 개항
1910	이조 융희 4년 인천부 설치
1945. 8. 15.	미군정 하에서 인천부를 인천시로 개칭
1956. 11. 23.	인천시 조례 제144호에 의거 인천시 중부출장소 설치
1968. 1. 1.	법률 제1919호에 의거 인천시 중구 개칭(구제실시)

년 월 일	행 정 구 역 변 천
1977. 5. 10.	내경동, 인현동, 신포동 설치(10개 동)
1981. 7. 1.	법률 제34224호에 의거 인천직할시 중구로 편입(직할시 승격)
1983. 11. 26.	신흥1동을 신흥동으로, 신흥2동을 신선동으로 명칭 변경
1985. 11. 15.	연안동 신설(11개 동)
1988. 5. 1.	법령 제4004호에 의거 자치구로 승격
1989. 1. 1.	법령 제4051호에 의거 경기도 영종면, 용유면이 인천직할시로 구역 변경하여 영종동, 용유동 설치 (13개 동)
1998. 10. 10.	행정동 통·폐합(10개 동) 신포동 + 중앙동 → 신포동 신흥동 + 신선동 → 신흥동 내경동 + 인현동 → 동인천동
2012. 1. 1.	운서동 신설(11개 동)
2018. 1. 1.	영종1동 신설(12개 동)
2021. 7. 1.	행정동 통·폐합(11개동) 북성동 + 송월동 → 개항동
2024. 1. 1.	영종2동 신설(12개 동)

HISTORY

년 월 일	행 정 구 역 변 천
고 대	Called 'Michuhole' in Baikje Dynasty
1018	Changed to 'Suju-kun' in Hyunjong 9years of Koryo
1096	Reorganized as 'Inju' in Sookjong of Koryo Dynasty
1390	Reorganized as 'Kyngwonbu' in Kongyang-King of Koryo Dynasty
1392	Restored to 'Inju' in Taejo of Chosun Dynasty
1413	Reorganized as 'Incheon-kun' in Taejong 13 years of Chosun Dynasty
1460	Promoted to 'Incheon Dohobu' in Saejo of Chosun Dynasty
1883	Opened the Incheon Port in Kojong 20 years of Chosun Dynasty
1910	Opened the Incheon Port in Kojong 20 years of Chosun Dynasty
1945. 8. 15.	'Incheon-Bu was changed to 'Incheon City' During U.S Military Administrarion
1956. 11. 23.	Established 'Jungbu Branch office' according to Incheon City Regulation #144
1968. 1. 1.	Changed to 'Jung-Gu office' due to the law #1919

년 월 일	행 정 구 역 변 천
1977. 5. 10.	Established Naekyung-dong, Inhyeon-dong, Sinpo-dong
1981. 7. 1.	Promoted to Incheon autonomous city according to the law #3424 Changed from `Jung-Gu, Incheon, Kyunggi-Do, Korea` to `Jung-Gu, Incheon, Korea`
1983. 11. 26.	Changed name from `Sinheung1-dong` to `Sinheung-dong` and from `Sinheung2-dong` to `Sinseon-dong`
1985. 11. 15.	Established `Yeonan-dong`
1988. 5. 1.	Promoted to Autonomous ares due to the Law #4004
1989. 1. 1.	Youngjong-myon and Yongyu-myon of Kyonggi-do were incorporated into Incheon City due to the law #4051
1998.10.10.	Merged Sinpo-dong and Jungand-dong into Sinpo-dong Merged Shinheung-dong and Sinseon-dong into Shinheung-dong Merged Naekyeong-dong and Inhyeon-dong into Dongincheon-dong
2012. 1. 1.	Established `Unseo-dong`
2018. 1. 1.	Established `Yeongjong1-dong`
2021. 7. 1.	Merged Bukseong-dong and Songwol-dong into Gaehang-dong
2024. 1. 1.	Established Yeongjong 2-dong

02

II. 토지 및 기후 / LAND AND CLIMATE

JUNG-GU STATISTICAL YEARBOOK

1. 행정구역(Administrative Districts of Local Governments)
2. 토지 지목별 현황(Area of Land Category)
3. 일기일수(Weather Days)
4. 기상개황(Summary Meteorological Conditions)
5. 강수량(Precipitation)

II. 토지 및 기후

1. 행정구역

단위 : 개, km²

연 별 · 동 별	읍·면·동 Eup·Myeon·Dong			
	읍 Eup	면 Myeon	동 Dong	
			행정 Administrative	법정 Legal
2020	-	-	12	58
2021	-	-	11	58
2022	-	-	11	58
2023	-	-	11	58
2024	-	-	12	59
신포동	-	-	1	25
연안동	-	-	1	2
신흥동	-	-	1	4
도원동	-	-	1	1
율목동	-	-	1	2
동인천동	-	-	1	5
개항동	-	-	1	8
영종동	-	-	1	3
영종1동	-	-	1	2
영종2동	-	-	1	1
용유동	-	-	1	5
운서동	-	-	1	1

자료 : 총무과

LAND AND CLIMATE

ADMINISTRATIVE DISTRICTS OF LOCAL GOVERNMENTS

Unit : each, km²

통 · 리 Tong & Ri		반 Ban	면적 Area(km ²)	Year · Dong
통 Tong	리 Ri			
294	-	1,254	140.36	2020
300	-	1,280	140.36	2021
309	-	1,316	140.37	2022
313	-	1,333	140.37	2023
333	-	1,409	140.38	2024
23	-	85	1.76	Sinpo - dong
27	-	121	5.35	Yeonan - dong
40	-	182	3.52	Sinheung - dong
14	-	64	0.26	Dowon - dong
12	-	49	0.18	Yulmok - dong
22	-	88	0.63	Dongincheon - dong
35	-	153	2.85	Gaehang-dong
43	-	171	31.36	Yeongjong - dong
37	-	148	2.12	Yeongjong1 - dong
25	-	94	3.50	Yeongjong2 - dong
12	-	39	25.03	Yongyu - dong
43	-	215	63.82	Unseo - dong

Source : General Services Division

2. 토지 지목별 현황

단위 : m²

연 별	계 Total	전 Dry-paddy-field	답 Paddy-field	과수원 Orchard	목장용지 Pasture	임 야 Forestry	광천지 Mineral spring site
2020	140,355,545.0	4,598,282.7	5,218,462.4	138,326.6	3,135.0	31,054,989.9	-
2021	140,365,958.4	4,372,828.4	4,817,410.7	147,982.6	3,135.0	30,256,843.3	-
2022	140,373,059.6	4,372,698.5	4,775,206.4	148,515.6	3,135.0	30,216,763.7	-
2023	140,379,852.7	4,376,840.2	4,741,831.5	151,439.6	3,135.0	30,187,676.9	-
2024	140,380,746.8	4,373,953.2	4,713,172.2	151,505.5	3,135.0	30,169,200.2	-

2. 토지 지목별 현황(계속)

단위 : m²

연 별	도 로 Road	철도용지 Railroad site	제 방 Bank	하 천 Rivers	구 거 Ditch	유 지 Marsh	양어장 Fish farm
2020	13,895,665.8	800,648.5	768,021.3	32,375.1	2,098,959.1	3,796,503.0	-
2021	13,951,522.5	868,262.7	750,100.0	30,457.1	2,067,065.6	3,715,471.0	-
2022	13,987,511.6	868,409.7	754,666.3	44,517.1	2,067,227.8	3,713,663.8	-
2023	14,096,954.2	868,595.0	751,294.0	44,517.1	2,067,201.0	3,707,752.0	-
2024	14,330,872.4	868,595.0	724,013.2	44,517.1	2,092,824.9	3,707,752.0	-

자료 : 민원지적과

AREA OF LAND CATEGORY

Unit : m²

염 전	대	공장용지	학교용지	주차장	주유소용지	창고용지	Year
Saltern	Building site	Factory site	School site	Parking lot	Gas station site	Warehouse site	
1,743,015.0	13,923,777.8	1,820,203.3	1,071,176.9	668,482.6	76,623.5	1,590,844.3	2020
1,339,945.0	13,962,440.0	1,820,445.4	1,068,274.9	689,159.1	82,222.9	1,684,251.2	2021
1,339,945.0	14,071,798.4	1,915,405.9	1,068,274.9	819,619.5	82,222.9	1,860,342.5	2022
1,339,945.0	14,119,023.2	1,917,183.8	1,068,602.2	835,334.5	82,222.9	1,880,644.6	2023
1,339,945.0	14,923,876.8	1,917,242.2	1,062,278.2	838,891.9	81,604.7	1,971,538.0	2024

AREA OF LAND CATEGORY(CONT'D)

Unit : m²

수도용지	공 원	체육용지	유원지	종교용지	사적지	묘 지	잡종지	Year
Water supply site	Park	Gymnastics site	Recreation site	Religion site	Historic site	Burial	Miscellaneous site	
26,765.4	6,653,579.6	3,165,059.9	1,032,297.0	105,140.6	-	98,733.0	45,974,476.7	2020
26,765.4	6,687,238.7	5,639,436.2	1,191,660.9	107,030.6	-	97,825.0	44,988,184.2	2021
26,765.4	6,701,755.1	5,623,011.0	1,190,767.9	105,308.6	-	97,848.0	44,517,679.0	2022
26,765.4	6,807,630.3	5,623,011.0	1,191,426.9	105,248.6	-	97,848.0	44,287,729.8	2023
26,765.4	7,349,942.7	5,616,213.6	1,198,554.6	105,248.6	-	97,848.0	42,671,256.4	2024

Source : Civil Service & Cadastral Division

3. 일기일수

단위 : 일

연 별 월 별	맑 음 Clear	구름조금 Partly cloudy	구름많음 Mostly cloudy	흐 림 Cloudy	강 수 Rain	서 리 Frost
2020	95	94	67	110	109	62
2021	81	123	73	88	104	38
2022	102	97	79	87	90	46
2023	100	106	75	84	94	58
2024	111	104	64	87	103	65
1월	12	7	7	5	7	19
2월	9	3	3	14	10	16
3월	10	14	3	4	5	6
4월	6	8	9	7	5	-
5월	13	7	1	10	6	-
6월	9	11	6	4	8	-
7월	-	6	4	21	21	-
8월	8	13	8	2	10	-
9월	7	9	6	8	10	-
10월	10	8	6	7	9	-
11월	12	8	6	4	8	6
12월	15	10	5	1	4	18

자료 : 「기상관측통계」기상청 국가기후데이터센터

WEATHER DAYS

Unit : day

안 개	눈	뇌 전	폭 풍	황 사	Year
Fog	Snow	Thunder Storm	Gale	Yellow Sand	Month
55	20	16	-	5	2020
50	26	18	1	12	2021
38	29	17	-	4	2022
34	18	14	1	13	2023
28	26	16	-	7	2024
1	6	-	-	-	Jan.
3	9	-	-	-	Feb.
1	-	1	-	3	Mar.
4	-	-	-	3	Apr.
9	-	-	-	1	May
2	-	-	-	-	Jun.
8	-	7	-	-	Jul.
-	-	5	-	-	Aug.
-	-	1	-	-	Sep.
-	-	-	-	-	Oct.
-	4	2	-	-	Nov.
-	7	-	-	-	Dec.

Source : Korea Meteorological Administration

4. 기상개황

단위 : 개별

연 별 · 월 별	기 온 Air temperature(°C)					강수량 Precipitation (mm)	상대습도(%) Relative humidity	
	평 균 Mean	평균최고 Mean maximum	최고극값 Highest	평균최저 Mean minimum	최저극값 Lowest		평 균 Mean	최 소 Lowest
2020	12.8	16.3	33.9	9.8	-11.9	1,311.9	66.6	11.0
2021	13.4	17.1	34.5	10.0	-17.5	1,071.8	62.0	9.0
2022	12.5	16.3	35.2	9.3	-12.8	1,620.5	66.0	16.0
2023	13.4	17.1	34.6	10.2	-16.7	1,331.4	69.0	9.0
2024	14.2	18.0	35.6	11.0	-13.6	1,060.8	70	14
1월	-0.6	2.7	8.5	-3.6	-13.6	16.3	67	19
2월	3.3	6.9	15.0	0.2	-3.0	63.8	74	35
3월	6.3	10.5	21.5	2.6	-7.7	19.2	62	15
4월	14.6	19.6	25.5	10.7	6.3	35.3	64	14
5월	16.9	20.9	25.1	13.3	7.2	122.6	73	30
6월	22.7	26.7	31.7	19.6	15.8	101.8	71	30
7월	25.7	28.3	33.3	23.6	20.6	342.9	87	56
8월	28.8	32.2	35.6	26.3	22.8	86.7	77	45
9월	25.4	28.9	34.4	22.3	17.1	122.9	75	37
10월	17.0	20.9	25.2	13.5	8.5	82.1	70	29
11월	9.9	14.1	23.5	6.3	-2.8	62.2	63	23
12월	0.9	4.5	12.6	-2.3	-6.7	5.0	57	29

자료 : 「기상관측통계」기상청 국가기후데이터센터

SUMMARY METEOROLOGICAL CONDITIONS

평균 해면기압 Air pressure of mean sea level (hPa)	이슬점온도 Mean dewpoint temperature (°C)	평균운량 Mean cloud amount	일조시간 Duration of sunshine	최심신적설 Maximum new snowfall (cm)	바 람 Wind Speed(m/s)			Year · Month
					평균풍속 Mean Speed	최대풍속 Highest Speed	최대순간 풍속 Highest Gust Speed	
1,016.5	6.2	5.2	2,616.5	3.5	3.1	13.2	21.3	2020
1,016.3	5.6	5.0	2,573.3	5.2	2.9	13.9	22.3	2021
1,016.5	5.9	4.8	2,170.5	4.6	2.9	11.1	19.6	2022
1,016.3	7.3	4.9	2,346.5	84.0	2.6	14.6	21.7	2023
1,016.2	8.4	4.7	2,414.7	19.4	2.6	12.3	19.8	2024
1,025.6	-6.3	4.0	172.4	1.7	3.0	8.9	14.2	Jan.
1,024.3	-1.1	5.8	134.0	8.9	2.9	8.6	13.5	Feb.
1,018.4	-1.0	4.0	220.1	-	3.3	11.1	17.2	Mar.
1,013.8	7.1	5.0	217.9	-	2.4	7.5	13.7	Apr.
1,013.1	11.4	4.5	262.9	-	2.6	10.3	16.1	May
1,007.6	16.7	4.1	305.9	-	2.4	8.3	14.6	Jun.
1,006.1	23.2	7.7	125.3	-	3.0	12.3	19.8	Jul.
1,006.9	24.3	4.4	238.1	-	2.2	9.7	17.6	Aug.
1,004.9	20.4	5.4	183.4	-	2.3	8.1	13.2	Sep.
1,019.9	11.0	4.5	180.7	-	2.2	8.8	14.9	Oct.
1,022.0	2.6	3.9	179.6	26.0	2.6	10.4	19.0	Nov.
1,023.8	-7.0	3.0	194.4	0.2	2.8	7.9	13.4	Dec.

Source : Korea Meteorological Administration

5. 강수량

단위 : mm

연 별	계 Total	1월 Jan	2월 Feb	3월 Mar	4월 Apr	5월 May
2020	1,311.9	48.6	49.7	10.7	13.8	101.2
2021	1,071.8	20.8	6.6	93.4	116.9	191.5
2022	1,620.5	4.4	2.7	84.6	21.1	5.4
2023	1,331.4	47.2	0.5	10.0	70.4	133.8
2024	1,061.3	16.3	63.8	19.2	35.8	122.6

자료 : 「기상관측통계」기상청 국가기후데이터센터

PRECIPITATION

Unit : mm

6월 Jun	7월 Jul	8월 Aug	9월 Sep	10월 Oct	11월 Nov	12월 Dec	Year
100.2	243.5	486.4	167.7	1.9	81.6	6.6	2020
45.4	84.2	269.0	125.8	31.6	79.0	7.6	2021
286.0	215.2	635.9	167.8	102.1	81.3	14.0	2022
116.2	370.8	297.5	129.2	16.8	63.1	75.9	2023
101.8	342.9	86.7	122.9	82.1	62.2	5.0	2024

Source : Korea Meteorological Administration

03

Ⅲ. 인 구 / POPULATION

JUNG-GU STATISTICAL YEARBOOK

1. 인구추이(Population Trend)
2. 동별 세대 및 인구(Households and Population by Dong)
3. 연령(5세 계급) 및 성별 인구(Population by Age(5-year age group) and Gender)
4. 인구동태(Vital Statistics)
5. 인구이동(Internal Migration)
6. 외국인 국적별 현황(Registered Foreigners by Nationality)
7. 외국인과외 혼인(Total Domestic and International Marriages)
8. 사망원인별 사망(Number of deaths by Cause of Death)
9. 여성가구주 현황(Female Household Heads)
10. 다문화 가구 및 가구원(Multicultural Households and Household Members)
11. 가구원수별 가구(Households by Household Members)

Ⅲ. 인 구

1. 인구추이

단위 : 세대, 명

연 별	세 대 ¹⁾ No. of house holds	등록인구 Registered Population								
		합 계 Total			한국인 Korean			외국인 Foreigner		
		남 Male	여 Female	남 Male	여 Female	남 Male	여 Female	남 Male	여 Female	
2020	68,379	143,656	74,469	69,187	139,729	72,485	67,244	3,927	1,984	1,943
2021	71,061	147,535	76,675	70,860	143,633	74,679	68,954	3,902	1,996	1,906
2022	75,960	157,050	81,401	75,649	152,931	79,359	73,572	4,119	2,042	2,077
2023	79,520	163,728	84,753	78,975	158,958	82,334	76,624	4,770	2,419	2,351
2024	83,800	172,395	89,106	83,289	167,113	86,397	80,716	5,282	2,709	2,573

주 : 1) 외국인 세대수 제외(1998년부터 적용)

자료 : 민원지적과

POPULATION

POPULATION TRENDS

Unit : household, person

인구증가율 (%) Population increase rate	세대당인구 Person per household	65세 이상 고령자 Person 65 years old and over	인구밀도 Population density	Year	
				면적(km ²) Area	
10.17	2.08	19,076	994	140.29	2019
3.06	2.04	20,531	1,023	140.36	2020
2.70	2.02	21,735	1,051	140.37	2021
6.45	2.01	23,366	1,119	140.37	2022
4.25	2.00	24,912	1,166	140.37	2023

Notes : 1) Foreign households excluded(since 1998)

Source : Civil Service and Cadastral Division

2. 동별 세대 및 등록인구

단위 : 세대, 명

연 별 연 별	세 대 ¹⁾ No. of house holds	등록인구 Registered Population					
		합 계 Total	남 Male	여 Female	한국인 Korean	남 Male	여 Female
2020	68,379	143,656	74,469	69,187	139,729	72,485	67,244
2021	71,061	147,535	76,675	70,860	143,633	74,679	68,954
2022	75,960	157,050	81,401	75,649	152,931	79,359	73,572
2023	79,520	163,728	84,753	78,975	158,958	82,334	76,624
2024	83,800	172,395	89,106	83,289	167,113	86,397	80,716
연안동	2,891	5,484	3,045	2,439	5,118	2,754	2,364
신포동	2,445	4,887	2,459	2,428	4,526	2,291	2,235
신흥동	6,815	14,977	7,568	7,409	14,118	7,133	6,985
도원동	2,013	3,627	1,866	1,761	3,573	1,842	1,731
율목동	1,780	3,005	1,554	1,451	2,896	1,496	1,400
동인천동	3,234	5,483	2,931	2,552	5,260	2,801	2,459
개항동	3,840	7,362	3,785	3,577	6,731	3,447	3,284
영종동	11,979	23,381	12,883	10,498	22,857	12,598	10,259
영종1동	13,688	34,230	16,928	17,302	33,627	16,686	16,941
영종2동	10,132	26,157	13,041	13,116	25,833	12,910	12,923
운서동	22,659	40,150	21,005	19,145	39,044	20,471	18,573
용유동	2,324	3,652	2,041	1,611	3,530	1,968	1,562

주 : 2023.12.31 주민등록인구통계 자료(외국인 포함)

1) 외국인 세대수 제외(1998년부터 적용)

자료 : 민원지적과

HOUSEHOLD AND REGISTERED POPULATION BY DONG

Unit : household, person

등록인구 Registered Population			세대당인구 Person per household	65세 이상 고령자 65 years old and older	평균연령 Average age	인구밀도 Population density		Year Dong
외국인 Foreigner	남 Male	여 Female				면적(km ²) Area		
3,927	1,984	1,943	2.04	20,531	41.7	1,023	140.36	2020
3,902	1,996	1,906	2.02	21,735	41.4	1,051	140.37	2021
4,119	2,042	2,077	2.01	23,366	42.2	1,119	140.37	2022
4,770	2,419	2,351	2.00	24,912	42.4	1,166	140.37	2023
5,282	2,709	2,573	1.99	26,621	42.5	1,228	140.38	2024
366	291	75	1.77	1,686	53.9	1,025	5.35	Yeonan-dong
361	168	193	1.85	1,392	51.9	2,777	1.76	Sinpo-dong
859	435	424	2.07	3,207	46.8	4,255	3.52	Sinheung-dong
54	24	30	1.77	1,317	54.9	13,950	0.26	Dowon-dong
109	58	51	1.63	1,037	55.2	16,694	0.18	Yulmok-dong
223	130	93	1.63	1,850	54.8	8,703	0.63	Dongincheon-dong
631	338	293	1.75	2,162	52.7	2,583	2.85	Geahang-dong
524	285	239	1.91	3,716	44.3	746	31.36	Yeongjong-dong
603	242	361	2.46	3,016	37.0	16,146	2.12	Yeongjong1-dong
324	131	193	2.55	2,018	36.0	7,473	3.50	Yeongjong2-dong
1,106	534	572	1.72	3,766	39.3	1,604	25.03	Unseo-dong
122	73	49	1.52	1,454	59.1	57	63.82	Yongyu-dong

Notes : Data from the resident register as of Dec. 31, 2023(Including foreigners)

1) Foreign households excluded(since 1998)

Source : Civil Service and Cadastral Division

3. 연령(5세별) 및 성별 인구¹⁾

단위 : 명, %

총 계 성 별 5세 계급별		2020		2021	
		인 구 Population	구 성 비 Composition	인 구 Population	구 성 비 Composition
합 계	계	139,729	100.00	143,633	100.00
	남	72,485	100.00	74,679	100.00
	여	67,244	100.00	68,954	100.00
0 ~ 4세	계	5,133	3.67	4,900	3.41
	남	2,690	3.71	2,581	3.46
	여	2,443	3.63	2,319	3.36
5 ~ 9세	계	6,762	4.84	6,761	4.71
	남	3,438	4.74	3,455	4.63
	여	3,324	4.94	3,306	4.79
10~14세	계	6,652	4.76	6,992	4.87
	남	3,401	4.69	3,545	4.75
	여	3,251	4.83	3,447	5.00
15~19세	계	5,997	4.29	6,155	4.29
	남	3,161	4.36	3,205	4.29
	여	2,836	4.22	2,950	4.28
20~24세	계	7,535	5.39	7,285	5.07
	남	3,606	4.97	3,682	4.93
	여	3,929	5.84	3,603	5.23
25~29세	계	11,598	8.30	11,655	8.11
	남	6,098	8.41	6,068	8.13
	여	5,500	8.18	5,587	8.10
30~34세	계	9,925	7.10	10,842	7.55
	남	5,508	7.60	6,045	8.09
	여	4,417	6.57	4,797	6.96
35~39세	계	11,384	8.15	11,149	7.76
	남	6,064	8.37	5,922	7.93
	여	5,320	7.91	5,227	7.58
40~44세	계	12,217	8.74	12,767	8.89
	남	6,537	9.02	6,807	9.12
	여	5,680	8.45	5,960	8.64

주 : 1) 주민등록인구통계 자료

자료 : 민원지적과

POPULATION BY AGE(5-YEAR AGE GROUP) AND GENDER

Unit : person, %

2022		2023		2024		Total	
인 구	구 성 비	인 구	구 성 비	인 구	구 성 비	Gender Age (5-year age group)	
Population	Composition	Population	Composition	Population	Composition		
152,931	100.00	158,958	100.00	167,113	100.00	Total	Total
79,359	100.00	82,334	100.00	86,397	100.00	Male	
73,572	100.00	76,624	100.00	80,716	100.00	Female	
5,183	3.39	5,040	3.17	5,419	3.24	Total	0~4 years old
2,759	3.48	2,638	3.20	2,787	3.23	Male	
2,424	3.29	2,402	3.13	2,632	3.26	Female	
6,895	4.51	6,941	4.37	7,050	4.22	Total	5~9 years old
3,518	4.43	3,577	4.34	3,653	4.23	Male	
3,377	4.59	3,364	4.39	3,397	4.21	Female	
7,337	4.80	7,687	4.84	8,084	4.84	Total	10~14 years old
3,692	4.65	3,889	4.72	4,102	4.75	Male	
3,645	4.95	3,798	4.96	3,982	4.93	Female	
6,676	4.37	6,904	4.34	7,016	4.20	Total	15~19 years old
3,471	4.37	3,556	4.32	3,550	4.11	Male	
3,205	4.36	3,348	4.37	3,466	4.29	Female	
7,548	4.94	8,192	5.15	8,352	5.00	Total	20~24 years old
3,828	4.82	4,011	4.87	4,028	4.66	Male	
3,720	5.06	4,181	5.46	4,324	5.36	Female	
11,883	7.77	12,303	7.74	12,842	7.68	Total	25~29 years old
6,172	7.78	6,375	7.74	6,612	7.65	Male	
5,711	7.76	5,928	7.74	6,230	7.72	Female	
12,451	8.14	13,231	8.32	14,418	8.63	Total	30~34 years old
6,855	8.64	7,310	8.88	7,895	9.14	Male	
5,596	7.61	5,921	7.73	6,523	8.08	Female	
11,438	7.48	11,529	7.25	12,694	7.60	Total	35~39 years old
6,084	7.67	6,125	7.44	6,846	7.92	Male	
5,354	7.28	5,404	7.05	5,848	7.25	Female	
13,941	9.12	14,476	9.11	14,644	8.76	Total	40~44 years old
7,375	9.29	7,657	9.30	7,783	9.01	Male	
6,566	8.92	6,819	8.90	6,861	8.50	Female	

Notes : 1) Based on the resident register
Source : Civil Service & Cadastre Division

3. 연령(5세별) 및 성별 인구(계속)

단위 : 명, %

총 계 성 별 5세 계급별		2020		2021	
		인 구 Population	구 성 비 Composition	인 구 Population	구 성 비 Composition
45~49세	계	12,379	8.86	12,467	8.68
	남	6,907	9.53	6,945	9.30
	여	5,472	8.14	5,522	8.01
50~54세	계	10,813	7.74	11,604	8.08
	남	6,028	8.32	6,486	8.69
	여	4,785	7.12	5,118	7.42
55~59세	계	9,633	6.89	9,626	6.70
	남	5,233	7.22	5,271	7.06
	여	4,400	6.54	4,355	6.32
60~64세	계	9,170	6.56	9,695	6.75
	남	4,668	6.44	4,978	6.67
	여	4,502	6.70	4,717	6.84
65~69세	계	6,756	4.84	7,621	5.31
	남	3,287	4.53	3,735	5.00
	여	3,469	5.16	3,886	5.64
70~74세	계	5,374	3.85	5,301	3.69
	남	2,533	3.49	2,456	3.29
	여	2,841	4.22	2,845	4.13
75~79세	계	3,946	2.82	4,070	2.83
	남	1,800	2.48	1,859	2.49
	여	2,146	3.19	2,211	3.21
80세이상	계	4,455	3.19	4,743	3.30
	남	1,526	2.12	1,639	2.19
	여	2,929	4.36	3,104	4.50

주 : 1) 주민등록인구통계 자료

자료 : 민원지적과

POPULATION BY AGE(5-YEAR AGE GROUP) AND GENDER(cont'd)

Unit : person, %

2022		2023		2024		Total	
인 구 Population	구 성 비 Composition	인 구 Population	구 성 비 Composition	인 구 Population	구 성 비 Composition	Gender Age (5-year age group)	
13,083	8.55	13,171	8.29	13,848	8.29	Total	45~49 years old
7,212	9.09	7,233	8.78	7,502	8.68	Male	
5,871	7.98	5,938	7.75	6,346	7.86	Female	
12,695	8.30	13,296	8.36	13,855	8.29	Total	50~54 years old
7,061	8.90	7,376	8.96	7,646	8.85	Male	
5,634	7.66	5,920	7.73	6,209	7.69	Female	
10,214	6.68	10,898	6.86	11,570	6.92	Total	55~59 years old
5,537	6.98	5,944	7.22	6,310	7.30	Male	
4,677	6.36	4,954	6.47	5,260	6.52	Female	
10,221	6.68	10,378	6.53	10,700	6.40	Total	60~64 years old
5,303	6.68	5,424	6.59	5,620	6.50	Male	
4,918	6.68	4,954	6.47	5,080	6.29	Female	
8,247	5.39	8,958	5.64	9,451	5.66	Total	65~69 years old
4,028	5.08	4,340	5.27	4,641	5.37	Male	
4,219	5.73	4,618	6.03	4,810	5.96	Female	
5,592	3.66	5,817	3.66	6,351	3.80	Total	70~74 years old
2,636	3.32	2,796	3.40	3,070	3.55	Male	
2,956	4.02	3,021	3.94	3,281	4.06	Female	
4,302	2.81	4,553	2.86	4,923	2.95	Total	75~79 years old
1,998	2.52	2,104	2.56	2,209	5.56	Male	
2,304	3.13	2,449	3.20	2,714	3.36	Female	
5,225	3.42	5,584	3.51	5,896	3.53	Total	80 years old or over
1,830	2.31	1,979	2.40	2,143	2.79	Male	
3,395	4.61	3,605	4.70	3,753	4.65	Female	

Notes : 1) Based on the resident register
Source : Civil Service & Cadastre Division

4. 인구동태

단위 : 명, 건

연월별 연월	출생 Live Births	
	남 Male	여 Female
2020	776	360
2021	875	407
2022	846	392
2023	858	426
2024	1042	504
1월	97	44
2월	73	33
3월	82	42
4월	80	48
5월	88	37
6월	71	34
7월	102	45
8월	87	48
9월	83	41
10월	91	48
11월	83	40
12월	105	44

자료 : 민원지적과

VITAL STATISTICS

Unit : persons, cases

	사 망 Deaths		혼 인 Marriages	이 혼 Divorces	Year Month
	남 Male	여 Female			
746	435	311	661	360	2020
951	506	445	590	267	2021
944	503	441	591	290	2022
905	506	399	775	363	2023
917	505	412	842	252	2024
103	57	46	73	17	Jan.
80	44	36	43	19	Feb.
73	31	42	73	24	Mar.
59	32	27	58	16	Apr.
79	46	33	74	35	May
65	36	29	80	21	Jun.
78	42	36	58	12	Jul.
76	48	28	52	23	Aug.
73	37	36	60	22	Sep.
72	42	30	89	26	Oct.
76	47	29	87	19	Nov.
83	43	40	95	18	Dec.

Source : Civil Service and Cadastral Division

5. 인구이동¹⁾

단위 : 명, %

연월	총 이동 Total migrants						구 내 Intra-District			구 간 Inter-District		
	전입 In-migrants			전출 Out-migrants						전입 In-migrants		
	남자 Male	여자 Female		남자 Male	여자 Female		남자 Male	여자 Female		남자 Male	여자 Female	
2020	26,647	14,176	12,471	22,189	11,781	10,408	5,490	2,930	2,560	9,300	4,902	4,398
2021	28,872	15,487	13,385	24,484	13,032	11,452	7,398	3,926	3,472	9,452	5,008	4,444
2022	31,093	16,673	14,420	21,525	11,793	9,732	6,540	3,511	3,029	11,321	5,964	5,357
2023	27,852	14,787	13,065	21,689	11,664	10,025	5,291	2,808	2,483	8,672	4,547	4,125
2024	31,438	16,500	14,938	23,577	12,539	11,038	7,428	3,881	3,547	9,511	4,979	4,532
1월	2,494	1,307	1,187	1,983	1,039	944	456	220	236	726	392	334
2월	4,506	2,312	2,194	2,421	1,295	1,126	824	426	398	1,653	836	817
3월	2,907	1,529	1,378	2,106	1,124	982	591	303	288	890	484	406
4월	2,345	1,202	1,143	1,952	1,056	896	516	275	241	648	329	319
5월	2,223	1,184	1,039	1,853	971	882	496	262	234	644	348	296
6월	3,061	1,601	1,460	2,144	1,114	1,030	1,060	551	509	896	466	430
7월	2,725	1,400	1,325	2,160	1,159	1,001	758	393	365	717	393	324
8월	2,226	1,193	1,033	1,906	1,021	885	577	305	272	545	293	252
9월	1,958	1,057	901	1,645	867	778	483	253	230	542	288	254
10월	2,235	1,206	1,029	1,950	1,067	883	504	277	227	726	365	361
11월	2,289	1,216	1,073	1,709	897	812	605	315	290	749	391	358
12월	2,469	1,293	1,176	1,748	929	819	558	301	257	775	394	381

주 : 1) 주민등록 전입신고에 의한 자료이며 시도내 이동은 전입인구 기준, 국외이동은 제외

INTERNAL MIGRATION

Unit : person, %

구 간 Inter-District			시·도 간 이동 Inter-Province						순이동 Net-migrants			Year Month
전출 Out-migrants			전입 In-migrants			전출 Out-migrants				남자 Male	여자 Female	
남자 Male	여자 Female		남자 Male	여자 Female		남자 Male	여자 Female					
7,318	3,903	3,415	11,857	6,344	5,513	9,411	4,978	4,433	4,458	2,395	2,063	2020
7,642	4,096	3,546	12,022	6,553	5,469	9,444	5,010	4,434	4,388	2,455	1,933	2021
6,808	3,719	3,089	13,232	7,198	6,034	8,177	4,563	3,614	9,568	4,880	4,688	2022
7,681	4,060	3,621	13,889	7,432	6,457	8,717	4,796	3,921	6,163	3,123	3,040	2023
7,184	3,780	3,404	14,499	7,640	6,859	8,965	4,878	4,087	7,861	3,961	3,900	2024
697	369	328	1,312	695	617	830	450	380	511	268	243	Jan.
688	366	322	2,029	1,050	979	909	503	406	2,085	1,017	1,068	Feb.
620	335	285	1,426	742	684	895	486	409	801	405	396	Mar.
691	379	312	1,181	598	583	745	402	343	393	146	247	Apr.
614	326	288	1,083	574	509	743	383	360	370	213	157	May
508	259	249	1,105	584	521	576	304	272	917	487	430	Jun.
610	327	283	1,250	614	636	792	439	353	565	241	324	Jul.
587	315	272	1,104	595	509	742	401	341	320	172	148	Aug.
522	253	269	933	516	417	640	361	279	313	190	123	Sep.
658	344	314	1,005	564	441	788	446	342	285	139	146	Oct.
488	256	232	935	510	425	616	326	290	580	319	261	Nov.
501	251	250	1,136	598	538	689	377	312	721	364	357	Dec.

Notes : 1) The figures of migrants are based on resident registration and Intra-Metropolitan City and Province migrants are based on In-migrants population, excluding emigrants overseas

6. 외국인 국적별 현황

단위 : 명

연 별	총계 Total		중국 China		중국(한국계) china (Korean -Chinese)		미국 United States		베트남 Vietnam		일본 Japan							
	남 Male	여 Female	남 Male	여 Female	남 Male	여 Female	남 Male	여 Female	남 Male	여 Female	남 Male	여 Female						
2020	3,927	1,984	1,943	914	417	497	872	447	425	85	64	21	334	166	168	110	31	79
2021	3,902	1,996	1,906	884	382	502	814	411	403	93	62	31	338	168	170	113	28	85
2022	4,119	2,042	2,077	971	400	571	856	443	413	90	55	35	364	188	176	136	35	101
2023	4,770	2,419	2,351	1,292	539	753	910	487	423	75	44	31	402	225	177	141	39	102
2024	5,282	2,709	2,573	1,463	620	843	1,028	561	467	98	60	38	411	241	170	169	35	134

자료 : 민원지적과

REGISTERED FOREIGNERS BY NATIONALITY

Unit : person

필리핀 Philippines			인도네시아 Indonesia			태국 Thailand			타이완 Taiwan			방글라데시 Bangladesh			기타 Others			Year
남 Male	여 Female		남 Male	여 Female		남 Male	여 Female		남 Male	여 Female		남 Male	여 Female		남 Male	여 Female		
118	35	83	34	32	2	53	27	26	846	441	405	2	2	-	559	321	237	2020
117	29	88	36	33	3	119	93	26	806	431	375	4	4	-	578	355	223	2021
124	36	88	44	40	4	69	32	37	763	409	354	7	6	1	695	398	297	2022
134	38	96	65	62	3	118	67	51	757	403	354	5	4	1	871	511	360	2023
150	46	104	84	77	7	136	89	47	720	386	334	7	5	2	1,016	589	427	2024

Source : Civil Service and Cadastral Division

7. 외국인과의 혼인

단위 : 건

연 별	남편-전체혼인건수 Bridegroom-Marriage	한국인 남편+외국인 아내 Korean bridegroom+Foreigner bride
2020	661	53
2021	704	62
2022	671	50
2023	775	66
2024	873	85

주 : '전체혼인건수'는 배우자의 국적과 상관없는 혼인건수

자료 : 민원지적과

TOTAL DOMESTIC AND INTERNATIONAL MARRIAGES

Unit : case

아내-전체혼인건수 Bride-Marriage	한국인 아내+외국인 남편 Korean bride+Foreigner bridegroom	Year
594	14	2020
580	19	2021
575	18	2022
652	25	2023
752	17	2024

Bridegroom-Marriages is the number of total marriages of Bridegroom regardless of Bride's nationality. Vice versa for Bride-Marriages

Source : Civil Service and Cadastral Division

8. 사망원인별 사망

단위 : 명

연 별	계 Total		특정 감염성 및 기생충성질환 Certain infectious and parasitic diseases			신생물 Neoplasms			혈액 및 조혈기관 질환과 면역 메커니즘을 침범하는 특정장애 Diseases of the blood and blood-forming organs and certain disorders involving the immune mechanism			내분비, 영양 및 대사질환 Endocrine, nutritional and metabolic diseases			
	남 Male	여 Female	남 Male	여 Female	남 Male	남 Male	여 Female	남 Male	여 Female	남 Male	여 Female	남 Male	여 Female		
2020	746	434	312	25	14	11	216	139	77	2	2	-	26	14	12
2021	846	480	366	47	28	19	243	150	93	4	2	2	35	20	15
2022	944	503	441	101	48	53	222	135	87	3	2	1	31	16	15
2023	905	506	399	48	30	18	220	133	87	2	-	2	47	19	28
2024	900	490	410	29	15	14	226	130	96	-	-	-	39	21	18

연 별	호흡 계통의 질환 Diseases of the respiratory system		소화 계통의 질환 Diseases of the digestive system			피부 및 피하조직의 질환 Diseases of the skin and subcutaneous tissue			근골격 계통 및 결합조직의 질환 Diseases of the musculoskeletal system and connective tissue			비뇨생식 계통의 질환 Diseases of the genitourinary system			
	남 Male	여 Female	남 Male	여 Female	남 Male	남 Male	여 Female	남 Male	여 Female	남 Male	여 Female	남 Male	여 Female		
2020	63	41	22	41	20	21	2	-	2	-	3	1	32	15	17
2021	95	52	43	37	25	12	-	-	-	1	-	1	31	14	17
2022	95	58	37	31	20	11	-	-	-	6	2	4	36	15	21
2023	102	62	40	30	15	15	1	1	-	5	3	2	20	7	13
2024	95	49	46	35	24	11	1	-	1	7	-	7	31	13	18

자료 : 민원지적과

NUMBER OF DEATHS BY CAUSE OF DEATH

Unit : person

	정신 및 행동장애 Mental and behavioural disorders		신경계통의 질환 Diseases of the nervous system		눈 및 눈 부속기의 질환 Diseases of the eye and adnexa		귀 및 유도의 질환 Diseases of the ear and mastoid process		순환계통의 질환 Diseases of the circulatory system		Year				
	남 Male	여 Female	남 Male	여 Female	남 Male	여 Female	남 Male	여 Female	남 Male	여 Female					
	14	9	5	30	9	21	-	-	-	-	-	116	60	56	2020
	11	6	5	37	14	23	-	-	-	-	-	135	75	60	2021
	7	5	2	43	14	29	-	-	-	-	-	181	94	87	2022
	17	10	7	48	20	28	-	-	-	-	-	202	120	82	2023
	12	5	7	44	14	30	-	-	-	-	-	200	114	86	2024

	임신, 출산 및 산후기 Pregnancy, childbirth and the puerperium		출생전후기에 기원한 특정병태 Certain conditions originating in the perinatal period		선천기형, 변형 및 염색체 이상 Congenital malformations, deformations and chromosomal abnormalities		달리 분류되지 않은 증상, 징후 Symptoms, signs and abnormal clinical and laboratory findings, not elsewhere classified		질병이환 및 사망의 외인 External causes of morbidity and mortality		Year					
	남 Male	여 Female	남 Male	여 Female	남 Male	여 Female	남 Male	여 Female	남 Male	여 Female						
	-	-	-	4	3	1	-	-	-	84	45	39	87	60	27	2020
	1	-	1	3	1	2	-	-	-	89	43	46	77	50	27	2021
	-	-	-	2	2	-	1	1	-	115	46	69	70	45	25	2022
	-	-	-	1	-	1	1	-	1	76	27	49	85	59	26	2023
	-	-	-	1	1	-	2	2	-	88	38	50	90	64	26	2024

Source : Civil Service and Cadastral Division

9. 여성가구주 현황

단위 : 가구, %

연 별	일반가구수1) (A) No. of general households	연령별 여성가구주 가구(B) No. of Female household by age-group				
		계 Total	19세 이하 Under 19	20-29세 20~29 years old	30-39세 30~39 years old	40-49세 40~49 years old
2020	68,379	19,412	22	3,887	3,045	3,251
2021	71,061	20,756	33	3,801	3,488	3,578
2022	75,960	22,724	41	3,759	4,144	3,877
2023	79,520	27,674	52	4,858	4,922	4,435
2024	83,800	29,312	68	5,151	5,345	4,652

주 :1) 일반가구를 대상으로 집계(비혈연가구, 1인가구 포함),
단, 집단가구(6인 이상 비혈연가구, 기숙사, 사회시설 등) 및 외국인 가구는 제외

자료 : 민원지적과

FEMALE HOUSEHOLD HEADS

Unit : household, %

연령별 여성가구주 가구(B) No.of Female household by age-group				여성가구주 가구 비율 Female household rate	Year
50-59세 50~59 years old	60-69세 60~69 years old	70-79세 70~79 years old	80세 이상 80 years old and		
3,232	2,907	1,994	1,074	28.4	2020
3,371	3,217	2,080	1,188	29.2	2021
3,787	3,512	2,219	1,385	29.9	2022
4,489	4,279	2,640	1,999	34.8	2023
4,750	4,377	2,846	2,123	35.0	2024

Note : 1) Counted typical households(not related by blood and one-person-home included), Multiple household (not related by blood if more than 6people, dormitory and other social organizations and etc.) and foreigner household are excluded

Source : Civil Service and Cadastral Division

10. 다문화 가구 및 가구원

단위 : 가구, 명

연 별	다문화 가구 Multicultural Households	총 계 Total	내국인(출생) ¹⁾ Korean(natural)
2020	1,479	4,099	2,309
2021	1,602	4,439	2,502
2022	1,784	4,895	2,721
2023	1,944	5,321	2,979
2024	2,162	5,883	3,258

- 주 : 1) 출생에 의한 대한민국 국민인 자이며, 한국인 배우자 또는 한국인 자녀
 2) 국적법상 귀화에 의한 국적취득자로 현재 대한민국 국민인 자
 3) 내국인(귀화자 포함)과 결혼한 외국인
 4) 그 외 가구 내 외국인

자료 : 민원지적과

MULTICULTURAL HOUSEHOLDS AND HOUSEHOLD MEMBERS

Unit : household, person

내국인(귀화) ²⁾ Korean(naturalized)	외국인(결혼이민자) ³⁾ foreigner (marriage-based immigrants)	외국인(기타) ⁴⁾ Foreigner(etc)	Year
811	759	220	2020
908	803	226	2021
1,025	890	259	2022
1,101	961	280	2023
1,250	1,025	350	2024

- note: 1) Household members who are Korean and entitled with Korean citizenship at birth
 2) Househols members who are Korean and has acquired Korean citizenship under the Nationality Act in Korea
 3) Household members who are foreigners married to a Korean (incl. a naturalized Korean)
 4) Other foreigners within a household

Source : Civil Service and Cadastral Division

11.가구원수별 가구(일반가구¹⁾)

단위 : 가구, 명

연 별	일반가구 Type of occupancy (household)	가구원 수별 가구 Number of household by size			
		1 Size of household members-1	2 Size of household members-2	3 Size of household members-3	4 Size of household members-4
2020	59,494	23,101	15,687	10,506	7,787
2021	62,254	24,802	16,668	10,651	7,743
2022	67,124	27,236	18,070	11,555	7,955
2023	70,881	29,156	19,056	12,074	8,255
2024	75,263	31,408	20,226	12,698	8,584

주 : 1) 일반가구*를 대상으로 집계.

단, 집단가구(6인이상 비혈연가구, 기숙사, 사회시설 등) 및 외국인가구 제외

* 일반가구(일반가구내 외국인도 포함)

- 가족으로 이루어진 가구, 가족과 5인 이하의 남남이 함께 사는 가구, 1인가구, 가족이 아닌 남남끼리 함께 사는 5인 이하의 가구

자료 : 민원지적과

HOUSEHOLDS BY HOUSEHOLD MEMBERS

Unit : household, person

가구원 수별 가구 Number of household by size			평균 가구원 수 Average size of household members	Year
5 Size of household members-5	6 Size of household members-6	7인이상 Size of household members-7 and over		
1,928	385	100	2.2	2020
1,975	332	83	2.1	2021
1,892	324	92	2.1	2022
1,933	321	86	2.1	2023
1,953	306	88	2.1	2024

Note : 1) General households to aggregate. however, group house(more 6person non blood relation household, dormitory, society establishment and etc) and foreign households were excluded

Source : Civil Service and Cadastral Division

04

IV. 노동 / LABOR

JUNG-GU STATISTICAL YEARBOOK

1. 경제활동 인구총괄(Summary Table of Economically Active Population)
2. 연령별 취업자(Employed Persons by Age Group)
3. 산업별 취업자(Employed Persons by Industry)
4. 직업별 취업자(Employed Persons by Occupation)

Ⅳ. 노 동

1. 경제활동인구총괄

단위 : 천명

반기별 성 별	15세 이상 인구 Population 15 years old and over							
	경제활동인구 Economically active population				비경제활동인구 Not economically active population			
	취업자 The Employed		실업자 The Unemployed		가사·육아 Housekeeping & caring for child		통 학 ¹⁾ Attending school	기타 ²⁾ Others
2022(1/2)	125	78	75	3	47	20	10	17
2022(2/2)	130	83	79	4	47	22	10	15
2023(1/2)	133	88	85	3	45	19	10	17
2023(2/2)	137	90	87	3	47	18	11	18
2024(1/2)	141	94	90	4	47	18	11	18
남	72	55	52	3	17	-	-	-
여	69	39	38	1	30	-	-	-
2024(2/2)	145	96	92	3	49	17	11	21
남	74	55	53	2	19	-	-	-
여	71	40	39	1	31	-	-	-

주: 1) 정규교육기관 재학, 입시학원 수강, 취업을 위한 학원·기관 수강 등을 포함

2) 연로, 심신장애 등

자료 : 경제산업과

LABOR

SUMMARY TABLE OF ECONOMICALLY ACTIVE POPULATION

Unit : 1,000 persons

경제활동 참가율(%) Participation rate	고용률(%) Employment population ratio	실업률(%) Unemployment rate	Year
62	60	3.8	2022(1/2)
64	61	4.8	2022(2/2)
66	64	3.4	2023(1/2)
66	63	3.3	2023(2/2)
67	64	4.5	2024(1/2)
76	72	-	Male
57	55	-	Female
66	64	3.5	2024(2/2)
75	72	-	Male
57	55	-	Female

Note 1) Including attending a regular educational institution, taking a private institute for entrance examinations, and taking a private institute or institution for employment

2) old age, mental and physical disability, etc

Source : Economy Industry Division

2. 연령별 취업자

단위 : 천명

반기별	합계 Total	15~29세 15~29 years old	30~49세 30~49 years old
2022(1/2)	75	11	36
2022(2/2)	79	12	37
2023(1/2)	87	14	40
2023(2/2)	87	13	41
2024(1/2)	90	13	42
남	52	6	26
여	38	7	16
2024(2/2)	94	14	45
남	54	7	27
여	40	7	18

자료 : 경제산업과

EMPLOYED PERSONS BY AGE GROUP

Unit : 1,000 persons

50~64세 50~64 years old	65세 이상 65 years old and older	Half-yearly
22	6	2022(1/2)
23	7	2022(2/2)
24	9	2023(1/2)
24	9	2023(2/2)
25	10	2024(1/2)
15	5	남
10	5	여
25	10	2024(2/2)
15	5	남
10	5	여

Source : Economy industry Division

3. 산업별 취업자

단위 : 천명, %

반기별	합계 Total	농업·임업 및 어업 Agriculture, forestry and fishing	광·제조업 Mining and manufacturing
2022(1/2)	76	1	9
2022(2/2)	80	2	9
2023(1/2)	87	2	9
2023(2/2)	87	2	8
2024(1/2)	92	2	9
2024(2/2)	93	15	25

자료 : 경제산업과

EMPLOYED PERSONS BY INDUSTRY

Unit : 1,000 persons, %

사회간접자본 및 기타사업서비스업 Social overhead capital and other services				Half-yearly
건설업 Construction	도소매·숙박·음식점업 Wholesale & retail trade, hotels & restaurants	전기·운수·통신·금융 Electricity, transport, communication & finance	사업·개인·공공서비스 및 기타 Business, personal, public service & others	
5	16	16	29	2022(1/2)
6	15	15	33	2022(2/2)
6	16	18	36	2023(1/2)
6	15	19	37	2023(2/2)
5	17	21	38	2024(1/2)
22	2	17	12	2024(2/2)

Source : Economy industry Division

4. 직업별 취업자

단위 : 천명, %

반기별	합계 Total	관리자, 전문가 및 관련종사자 Managers, Professionals and Related Workers	사무종사자 Clerks	서비스·판매 종사자 Service and Sales workers
2022(1/2)	75	14	16	18
2022(2/2)	78	14	18	18
2023(1/2)	87	15	23	21
2023(2/2)	87	16	23	20
2024(1/2)	90	16	23	22
2024(2/2)	94	15	25	23

자료 : 경제산업과

EMPLOYED PERSONS BY OCCUPATION

Unit : 1,000 persons

농림어업 숙련근로자 Skilled agricultural forestry and fishery workers	기능·기계조작 ·조립종사자 Related trades, Machine Operating and Assembling	단순노무 종사자 Elementary workers	Half-yearly
1	16	10	2022(1/2)
2	18	8	2022(2/2)
2	16	10	2023(1/2)
2	15	11	2023(2/2)
2	16	11	2024(1/2)
2	17	12	2024(2/2)

Source : Economy Industry Division

05

V. 사업체 / ESTABLISHMENT

JUNG-GU STATISTICAL YEARBOOK

1. 사업체총괄(Summary of Establishments by Industry)
2. 종사자규모별 사업체수 및 종사자수(Number of Establishments and Workers by Workforce Size)
3. 산업별 사업체수 및 종사자수(Number of Establishments and Workers by Industry)

V. 사업체

1. 사업체 총괄

단위 : 개, 명

연 별 대분류별	합계 Total					조직형태별			
	사업체 수 Establishments		종사자 수 Workers			개인사업체 Individual proprietorship		회사법인 Incorporated company	
	여성 대표자		남 Male	여 Female	사업체 Establish ments	종사자 Workers	사업체 Establish ments	종사자 Workers	
2020	22,111	7,345	115,297	72,880	42,417	17,447	30,680	3,662	59,599
2021	22,370	7,648	115,326	72,972	42,354	17,750	29,667	3,582	61,017
2022	22,917	7,929	117,561	71,743	45,818	18,198	30,567	3,658	61,993
2023	23,954	8,357	121,425	72,663	48,762	19,081	30,797	3,778	65,810
2024	23,916	8,807	124,577	73,970	50,607	18,741	30,356	4,007	69,180
농업, 임업 및 어업	9	-	17	13	4	-	-	4	5
광업	18	2	237	213	24	5	19	13	218
제조업	689	184	10,299	7,415	2,884	501	948	182	9,255
전기, 가스, 증기 및 공기조절설비	35	9	160	133	27	24	24	9	93
수도, 하수 및 폐기물처리, 원료 재생업	41	12	409	345	64	14	22	22	271
건설업	1,135	261	2,347	1,875	472	903	1,130	228	1,197
도매 및 소매업	6,252	2,756	12,759	7,223	5,536	5,238	7,367	986	5,215
운수 및 창고업	5,294	762	32,780	24,233	8,547	4,200	5,715	987	23,324
숙박 및 음식점업	4,132	2,220	13,817	5,579	8,238	3,647	7,784	473	5,883
정보통신업	367	105	1,316	910	406	277	327	80	363
금융 및 보험업	114	22	1,030	607	423	28	30	45	555
부동산업	1,207	444	2,344	1,525	819	666	741	459	982
전문, 과학 및 기술서비스업	493	134	2,023	1,259	764	364	502	109	1,024
사업시설관리, 사업지원 및 임대서비스업	632	192	17,362	11,557	5,805	380	562	239	16,354
공공행정, 국방 및 사회보장행정	75	16	6,800	3,974	2,826	-	-	-	-
교육서비스업	828	516	4,676	1,508	3,168	710	1,196	36	286
보건업 및 사회복지서비스업	451	218	8,686	1,554	7,132	173	1,480	6	417
예술, 스포츠 및 여가관련 서비스업	565	232	4,159	2,024	2,135	456	712	60	2,991
협회 및 단체, 수리 및 기타 개인 서비스업	1,579	722	3,356	2,023	1,333	1,155	1,797	69	747

자료 : 홍보체육실

ESTABLISHMENT

SUMMARY OF ESTABLISHMENTS BY INDUSTRY

Unit : each, person

By type of organization				사업체구분별 By type of establishment						Year Classification
회사외법인 Non-business corporation		비법인단체 Unincorporated association		단독사업체 Unit business		공장, 지사(점), 영업소 Factory, branch office and business office		본사, 본점 등 Head office and main store		
사업체 Establishments	종사자 Workers	사업체 Establishments	종사자 Workers	사업체 Establishments	종사자 Workers	사업체 Establishments	종사자 Workers	사업체 Establishments	종사자 Workers	
774	22,939	228	2,079	20,438	77,420	1,384	27,896	289	9,981	2020
793	22,351	245	2,291	20,759	79,665	1,322	26,608	289	9,053	2021
803	22,373	258	2,628	21,324	79,696	1,302	27,699	291	10,166	2022
829	22,146	266	2,672	22,387	80,945	1,293	29,714	274	10,766	2023
889	22,340	279	2,701	22,167	81,200	1,433	31,444	316	11,933	2024
5	12	-	-	8	12	1	X	-	-	Agriculture, Forestry and Fishing
-	-	-	-	9	111	6	75	3	51	Mining and Quarrying
6	96	-	-	633	6,844	34	1,924	22	1,531	Manufacturing
2	X	-	-	32	114	3	46	-	-	Electricity, Gas, Steam and Air conditioning supply
5	116	-	-	30	230	8	146	3	33	Water supply; Sewage, Waste management, Materials recovery
4	20	-	-	1,112	2,089	11	60	12	198	Construction
27	176	1	X	5,973	10,372	230	1,882	49	505	Wholesale and Retail trade
106	3,556	1	X	4,851	15,484	359	11,161	84	6,135	Transportation and Storage
12	150	-	-	3,764	8,875	333	3,306	35	1,636	Accommodation and Food service activities
10	626	-	-	350	1,017	14	194	3	105	Information and Communication
40	444	1	X	58	244	50	682	6	104	Financial and Insurance activities
69	579	13	42	1,023	1,623	151	551	33	170	Real estate activities
19	494	1	X	465	1,559	15	363	13	101	Professional, Scientific and Technical activities
11	426	2	X	552	12,666	62	3,755	18	941	Business facilities management and Business support services; Rental and leasing activities
75	6,800	-	-	72	6,647	2	X	1	X	Public administration and defence; compulsory social security
70	3,046	12	148	792	4,045	28	486	8	145	Education
87	4,635	185	2,154	410	5,201	34	3,437	7	48	Human health and Social work activities
44	450	5	6	528	1,192	29	2,897	8	70	Arts, Sports and Recreation related services
297	671	58	141	1,505	2,875	63	420	11	61	Membership organizations, Repair and Other personal services

Source : Public Affairs & Sports Office

2. 종사자규모별 사업체수 및 종사자수

단위 : 개, 명

연 별	합계 Total					1~4명 1~4 Persons		5~9 5~9 Persons		10~19 10~19 Persons		20~49 20~49 Persons	
	사업체 수 Establishments		종사자 수 Workers			사업체 Establishments	종사자 Workers	사업체 Establishments	종사자 Workers	사업체 Establishments	종사자 Workers	사업체 Establishments	종사자 Workers
	여성 대표자 Female representatives		남 Male	여 Female									
2020	22,111	7,345	115,297	72,880	42,417	19,127	27,344	1,662	10,571	669	8,721	391	11,477
2021	22,370	7,648	115,326	72,972	42,354	19,460	27,459	1,594	10,143	665	8,597	396	11,623
2022	22,917	7,929	117,561	71,743	45,818	19,933	27,894	1,640	10,548	701	9,266	387	11,475
2023	23,954	8,357	121,425	72,663	48,762	20,948	28,297	1,621	10,272	729	9,494	397	11,673
2024	23,916	8,807	124,577	73,970	50,607	20,887	28,417	1,663	10,580	716	9,455	388	11,678

자료 : 홍보체육실

NUMBER OF ESTABLISHMENTS AND WORKERS BY WORKFORCE SIZE

Unit : each , person

50~99 50~99 Persons		100~299 100~299 Persons		300~499 300~499 Persons		500~999 500~999 Persons		1,000명 이상 1,000 Persons or more		Year
사업체 Establishments	종사자 Workers	사업체 Establishments	종사자 Workers	사업체 Establishments	종사자 Workers	사업체 Establishments	종사자 Workers	사업체 Establishments	종사자 Workers	
136	9,255	92	14,887	16	5,709	6	4,453	12	22,880	2020
135	9,248	87	13,904	14	5,289	7	4,755	12	24,308	2021
135	9,336	86	13,829	17	6,352	6	4,272	12	24,589	2022
130	8,751	92	14,794	16	6,041	8	5,782	13	26,321	2023
132	8,750	85	13,343	22	8,421	7	4,792	16	29,141	2024

Source : Public Affairs & Sports Office

3. 산업별 사업체수 및 종사자수

단위 : 개, 명

연 별	합계 Total					농업, 임업 및 어업 Agriculture, forestry and fishing		광업 Mining and quarrying		제조업 Manufacturing	
	사업체 수 Establishments		종사자 수 Workers			사업체 수 Establishments	종사자 수 Workers	사업체 수 Establishments	종사자 수 Workers	사업체 수 Establishments	종사자 수 Workers
	여성대표자 Female representatives	남 Male	여 Female								
2020	22,111	7,345	115,297	72,880	42,417	4	9	21	361	745	9,424
2021	22,370	7,648	115,326	72,972	42,354	4	11	20	308	760	10,162
2022	22,917	7,929	117,561	71,743	45,818	7	13	20	265	740	10,387
2023	23,954	8,357	121,425	72,663	48,762	6	14	18	264	691	10,112
2024	23,916	8,807	124,577	73,970	50,607	9	17	18	237	689	10,299
연안동	2,970	848	12,778	9,714	3,064	1	X	16	228	155	1,368
신포동	2,245	894	10,620	5,973	4,647	-	-	-	-	50	122
신흥동	4,197	1,007	16,587	10,493	6,094	1	X	-	-	157	1,667
도원동	349	133	1,021	513	508	-	-	-	-	36	51
율목동	219	81	953	357	596	-	-	-	-	19	21
동인천동	1,417	640	3,769	1,478	2,291	-	-	-	-	43	73
개항동	1,025	396	4,179	2,517	1,662	-	-	-	-	25	926
영종동	2,242	889	5,339	2,999	2,340	4	7	-	-	83	163
영종1동	1,906	936	3,930	1,781	2,149	1	X	-	-	21	28
영종2동	2,006	998	4,755	1,940	2,815	-	-	-	-	21	44
운서동	4,269	1,555	55,828	33,606	22,222	-	-	1	X	64	5,813
용유동	1,071	-	4,818	2,599	2,219	2	X	1	X	15	23

자료 : 홍보체육실

NUMBER OF ESTABLISHMENTS AND WORKERS BY INDUSTRY

Unit : each , person

전기, 가스, 증기 및 공기조절 공급업 Electricity, gas, steam and air conditioning supply		수도, 하수 및 폐기물 처리, 원료 재생업 Water supply; sewage, waste management, materials recovery		건설업 Construction		도매 및 소매업 Wholesale and retail trade		Year Dong
사업체 수 Establishments	종사자 수 Workers	사업체 수 Establishments	종사자 수 Workers	사업체 수 Establishments	종사자 수 Workers	사업체 수 Establishments	종사자 수 Workers	
32	128	36	392	897	2,592	5,313	12,807	2020
32	148	40	381	955	2,495	5,383	11,798	2021
27	136	39	375	982	2,359	5,449	11,907	2022
34	152	39	361	1,018	2,261	5,732	12,258	2023
35	160	41	409	1,135	2,347	6,252	12,759	2024
1	X	7	84	34	141	1,208	3,090	Yeonan-dong
-	-	7	29	72	390	553	1,119	Sinpo-dong
3	21	13	209	285	413	742	1,847	Sinheung-dong
-	-	-	-	55	124	99	169	Dowon-dong
1	X	2	X	24	38	59	75	Yulmok-dong
1	X	-	-	49	100	523	763	Dongincheon-dong
-	-	-	-	46	61	215	456	Gaehang-dong
21	21	7	51	269	523	587	1,027	Yeongjong-dong
1	X	1	X	70	110	635	825	Yeongjong1-dong
-	-	1	X	70	136	574	793	Yeongjong2-dong
7	114	2	X	112	216	859	2,250	Woonseo-dong
-	-	1	X	49	95	198	345	Yongyu-dong

Source : Public Affairs & Sports Office

3. 산업별 사업체수 및 종사자수 (계속)

단위 : 개, 명

연 별	운수 및 창고업 Transportation and storage		숙박 및 음식점업 Accommodation and food service activities		정보통신업 Information and communications		금융 및 보험업 Financial and insurance activities		부동산업 Real estate activities	
	사업체 수 Establishments	종사자 수 Workers	사업체 수 Establishments	종사자 수 Workers	사업체 수 Establishments	종사자 수 Workers	사업체 수 Establishments	종사자 수 Workers	사업체 수 Establishments	종사자 수 Workers
2020	6,369	34,267	3,734	10,627	200	1,190	102	960	1,042	2,335
2021	6,149	32,553	3,871	10,848	212	1,263	105	968	1,105	2,371
2022	6,189	32,417	4,014	12,067	240	1,372	105	977	1,174	2,501
2023	6,637	34,452	4,044	12,491	285	1,159	106	972	1,165	2,377
2024	5,294	32,780	4,132	13,817	367	1,316	114	1,030	1,207	2,344
연안동	991	5,161	285	583	6	29	9	107	53	119
신포동	575	2,563	474	1,156	21	192	21	96	55	208
신흥동	2,288	5,945	200	455	20	72	14	16	76	221
도원동	15	15	28	52	7	50	-	-	10	16
율목동	17	20	35	72	2	X	1	X	5	5
동인천동	29	60	337	731	14	30	8	60	35	58
개항동	183	500	293	850	14	18	4	18	38	75
영종동	111	355	347	672	41	78	6	60	219	250
영종1동	127	252	213	600	83	86	5	18	141	260
영종2동	76	113	444	1,398	46	62	9	36	176	272
운서동	816	17,630	979	4,963	108	687	27	307	320	683
용유동	66	166	497	2,285	5	10	10	171	79	177

자료 : 홍보체육실

NUMBER OF ESTABLISHMENTS AND WORKERS BY INDUSTRY (Cont'd)

Unit : each , person

전문, 과학 및 기술 서비스업 Professional, scientific and technical activities		사업시설 관리, 사업 지원 및 임대 서비스업 Business facilities management and Business support services; Rental and leasing activities		공공행정, 국방 및 사회보장 행정 Public administration and defence; compulsory social security		교육 서비스업 Education		Year Dong
사업체 수 Establish- ments	종사자 수 Workers	사업체 수 Establish- ments	종사자 수 Workers	사업체 수 Establish- ments	종사자 수 Workers	사업체 수 Establish- ments	종사자 수 Workers	
367	1,517	584	13,707	71	7,849	551	4,157	2020
394	1,554		15,637	70	7,691	582	4,227	2021
412	1,266	571	15,708	71	7,798	653	4,277	2022
424	1,678	576	16,657	72	7,040	742	4,596	2023
493	2,023	632	17,362	75	6,800	828	4,676	2024
15	65	44	131	11	1,097	5	50	Yeonan-dong
60	290	49	630	12	1,870	33	426	Sinpo-dong
39	274	64	967	3	138	38	314	Sinheung-dong
10	10	12	18	1	X	11	194	Dowon-dong
5	5	4	5	1	X	5	120	Yulmok-dong
35	51	21	108	4	54	32	298	Dongincheon-dong
31	49	24	144	3	143	18	218	Gaehang-dong
63	101	92	265	10	271	86	487	Yeongjong-dong
73	81	72	138	1	X	218	645	Yeongjong1-dong
53	109	41	65	1	X	213	793	Yeongjong2-dong
97	876	180	14,847	20	3,056	161	1,085	Woonseo-dong
12	112	29	44	8	105	8	46	Yongyu-dong

Source : Public Affairs & Sports Office

3. 산업별 사업체수 및 종사자수 (계속)

NUMBER OF ESTABLISHMENTS AND WORKERS BY INDUSTRY (Cont'd)

단위 : 개, 명

연 별	보건업 및 사회복지 서비스업 Human health and Social work activities		예술, 스포츠 및 여가관련 서비스업 Arts, Sports and Recreation related services		협회 및 단체, 수리 및 기타 개인 서비스업 Membership organizations, Repair and Other personal services	
	사업체 수 Establishments	종사자 수 Workers	사업체 수 Establishments	종사자 수 Workers	사업체 수 Establishments	종사자 수 Workers
2020	368	7,160	455	2,891	1,220	2,924
2021	382	7,432	468	2,588	1,258	2,891
2022	406	7,974	502	2,753	1,316	3,009
2023	421	8,537	534	3,075	1,410	2,969
2024	451	8,686	565	4,159	1,579	3,356
연안동	17	194	30	45	82	284
신포동	44	1,029	72	213	147	287
신흥동	42	3,092	29	47	183	744
도원동	12	163	7	55	46	90
울목동	9	500	4	17	26	52
동인천동	64	1,047	57	96	165	239
개항동	11	200	62	402	58	119
영종동	43	516	53	118	200	374
영종1동	67	502	43	164	134	188
영종2동	62	541	67	139	152	235
운서동	76	852	108	1,774	332	653
용유동	4	50	33	1,089	54	91

자료 : 홍보체육실

06

VI. 농림수산업

AGRICULTURE, FORESTRY AND FISHING

JUNG-GU STATISTICAL YEARBOOK

1. 농가 및 농가인구(Farm Households and Population)
2. 경지면적(Area of Cultivated Land)
3. 경지규모별 농가(Farm households by size of cultivated land)
4. 농업기계 보유현황(Agricultural Machinery Holdings)
5. 임산물 생산량(Production of Forestry Products)
6. 수산물가공품 생산량(Production of Processed Fish Products)
7. 친환경농축산물출하현황(Shipments of Eco-Friendly Agricultural·Livestock Products)

Ⅵ. 농림수산업

1. 농가 및 농가인구

FARM HOUSEHOLDS AND POPULATION

단위 : 가구, 명

Unit : household, person

연 별	농 가 Farm households			농가인구 Farm population			Year
	계 Total	전 업 Full-time	겸 업 Part-time	계 Total	남 자 Male	여 자 Female	
2020	1,340	1,340	-	1,763	1,051	712	2020
2021	1,338	1,338	-	1,743	1,038	705	2021
2022	1,415	1,415	-	1,762	1,042	720	2022
2023	1,392	1,392	-	1,764	1,044	720	2023
2024	1,393	1,393	-	1,763	1,022	741	2024

자료 : 도시농업과

Source : Urban Agriculture Division

AGRICULTURE, FORESTRY AND FISHING

2. 경지면적 AREA OF CULTIVATED LAND

단위 : ha

Unit : ha

연 별	합계 Total	논 Paddy Field	밭 Upland	가구당 경지면적 Agricultural land area per household (a)		Year	
				논 Paddy Field	밭 Upland		
2020	550	260	290	0.40	0.19	0.22	2020
2021	535	255	280	0.39	0.19	0.21	2021
2022	455	152	303	0.32	0.11	0.21	2022
2023	453	152	301	0.33	0.11	0.22	2023
2024	452	149	303	0.33	0.10	0.23	2024

자료 : 도시농업과

Source : Urban Agriculture Division

3. 경지규모별 농가

단위 : 가구

연 별	합계 Total	경지없는 농가 수 No Cultivated land	경지있는 농가수 Cultivated land			
			0.1ha미만 Less than 0.1ha	0.1ha이상 0.5ha미만 0.1~0.5ha	0.5ha이상 1.0ha미만 0.5~1.0ha	
2020	521	-	521	7	343	96
2021	1,338	-	1,338	160	757	320
2022	1,415	-	1,415	63	1,115	184
2023	1,392	-	1,392	201	1,075	89
2024	1,391	-	1,391	199	1,084	82

자료 : 도시농업과

4. 농업기계 보유현황

단위 : 대

연 별	총계 Total	동력 경운기 Power tiller	농용트랙터 Farm tractor			스피드 스프레이어 (SS기) Speed sprayer	동력이앙기 Rice transplanter			
			소형 Small	중형 Medium	대형 Large		보행형 Walking	승용형 Taking		
2020	1,344	255	172	111	60	1	7	163	56	107
2021	1,292	245	160	105	55	-	7	160	55	105
2022	953	177	151	96	55	-	7	100	42	58
2023	1,002	171	150	95	55	-	7	70	29	41
2024	1,008	170	149	95	54	-	7	69	29	40

자료 : 도시농업과

FARM HOUSEHOLDS BY SIZE OF CULTIVATED LAND

Unit : household

경지있는 농가수 Cultivated land						Year
1.0ha이상 1.5ha미만 1.0~1.5ha	1.5ha이상 2.0ha미만 1.5~2.0ha	2.0ha이상 3.0ha미만 2.0~3.0ha	3.0ha이상 5.0ha미만 3.0~5.0ha	5.0ha이상 10.0ha미만 5.0~10.0ha	10.0ha 이상 10.0ha and over	
22	24	11	13	4	1	2020
51	39	6	3	2	-	2021
39	6	4	4	-	-	2022
16	8	2	-	1	-	2023
16	8	1	-	1	-	2024

Source : Urban Agriculture Division

AGRICULTURAL MACHINERY HOLDINGS

Unit : number

관리기 Cultivator			콤바인 Combine			곡 물 건조기 Grain dryer	농산물 건조기 Agricultu ral dryer	Year	
보행형 Walking	승용형 Taking		3조이하 3 rows and less	4조 4 rows	5조이상 5 rows and more				
395	395	-	67	40	27	-	33	252	2020
385	385	-	60	35	25	-	30	245	2021
217	217	-	36	20	16	-	25	240	2022
303	303	-	34	19	15	-	26	241	2023
312	312	-	32	18	14	-	26	243	2024

Source : Urban Agriculture Division

5. 임산물 생산량

단위 : 개별

연 별	용 재(㎥) Timber	죽 재(kg) Bamboo	농용자재(t) Farm material	수실(kg) Nut and fruits	산나물(kg) Wild vegetable	죽순(kg) Bamboo shoot	약용식물(kg) Medicinal herbs	연료(M/T) Fuel
2020	-	-	-	7,651	30	-	-	-
2021	-	-	-	42,068	-	-	27	-
2022	-	-	-	41,456	-	-	364	-
2023	-	-	-	40,877	50	-	173	-
2024	-	-	-	41,885	-	-	216	-

자료: 도시공원과

PRODUCTION OF FORESTRY PRODUCTS

Unit : item specific

섬유원료(kg) Fiber	톱밥(m³) saw dust	목초액(ℓ) wood vinegar	버섯(kg) Mushroom	조경재(본) Material for landscape	수지(kg) Resin	토석(m³) Soil and stone	기타 Others	Year
-	-	-	219	-	-	-	-	2020
-	-	-	60	-	-	-	-	2021
-	-	-	60	-	-	-	-	2022
-	-	-	60	-	-	-	-	2023
-	-	-	60	-	-	-	-	2024

Source : City Park Division

6. 수산물가공품 생산량

단위 : M/T, 천원

품 목 명	2024		2023		2022	
	수량 Volume	금액 Amount	수량 Volume	금액 Amount	수량 Volume	금액 Amount
총 수	2,895,394	19,397,710	8,612,608	96,019,122	9,289,204	99,121,710
소건품	19,208	423	87,420	788,445	143,196	1,569,362
염건품	-	-	-	-	-	-
자건품	178,190	3,886	277,454	5,651,096	319,497	6,057,996
염장품	-	-	-	-	-	-
염신품	224,710	5,598	256,031	5,411,789	322,802	5,681,740
통조림	-	-	-	-	-	-
냉동품(원형동결)	1,407,483	19,353,092	5,869,029	47,447,951	3,979,263	17,761,949
냉동품(처리동결)	1,035,610	32,720	-	-	2,437,108	33,119,396
해조제품	63	1,428	122,842	2,248,516	125,822	1,952,450
한 천	-	-	-	-	-	-
조미가공품	30,130	563	65,009	1,770,254	29,270	891,827
어유분	-	-	-	-	-	-
연제품	-	-	-	-	-	-
기 타	-	-	1,934,823	32,701,071	1,932,246	32,086,990

자료 : 해양수산과

PRODUCTION OF PROCESSED FISH PRODUCTS

Unit : M/T, thousand won

2021		2020		Item
수량 Volume	금액 Amount	수량 Volume	금액 Amount	
7,065,967	107,290,418	3,720,667	52,043,824	Total
201,807	2,005,427	32,083	580,999	Dried
89,435	133,785	124,267	176,209	Salted & dried
-	-	-	-	Cooked
-	-	-	-	Salted & preserved
356,652	6,757,576	428,450	7,955,988	Pickled
-	-	-	-	Canned
1,484,030	25,263,829	1,411,586	22,226,212	Frozen
1,638,619	20,433,106	1,571,563	20,193,007	Frozen
123,978	1,386,051	152,718	911,409	Dried seaweeds
-	-	-	-	Agar
-	-	-	-	Flavour seasoned
-	-	-	-	Fish meal & oil
-	-	-	-	Ground
3,171,446	51,310,644	-	-	Others

Source : Marine Fisheries Division

7. 친환경 농·축산물 출하현황

단위 : 건, 가구, ha, 톤

연도	농산물 Agricultural products											
	합계 Total				유기농산물 Organic				무농약농산물 Pesticide free			
	건수 No. of cases	농가수 No. of households	면적 Total area	출하량 Shipments	건수 No. of cases	농가수 No. of households	면적 Total area	출하량 Shipments	건수 No. of cases	농가수 No. of households	면적 Total area	출하량 Shipments
2020	-	-	-	-	-	-	-	-	-	-	-	-
2021	-	-	-	-	-	-	-	-	-	-	-	-
2022	-	-	-	-	-	-	-	-	-	-	-	-
2023	-	-	-	-	-	-	-	-	-	-	-	-
2024	-	-	-	-	-	-	-	-	-	-	-	-

자료 : 도시농업과

SHIPMENTS OF ECO-FRIENDLY AGRICULTURAL · LIVESTOCK PRODUCTS

Unit : case, household, ha, ton

축산물 Livestock products									Year
합계 Total			유기축산물 Organic			무항생제축산물 Antibiotic free			
건수 No. of cases	농가수 No. of households	출하량 Shipments	건수 No. of cases	농가수 No. of households	출하량 Shipments	건수 No. of cases	농가수 No. of households	출하량 Shipments	
-	-	-	-	-	-	-	-	-	2020
-	-	-	-	-	-	-	-	-	2021
-	-	-	-	-	-	-	-	-	2022
-	-	-	-	-	-	-	-	-	2023
-	-	-	-	-	-	-	-	-	2024

Source : Urban Agriculture Division

07

Ⅶ. 광업·제조업 및 에너지

MINING·MANUFACTURING INDUSTRY AND ENERGY

JUNG-GU STATISTICAL YEARBOOK

1. 광업 및 제조업(10인이상)(Mining and Manufacturing(10 or More workers))
2. 제조업 중분류별 사업체수 및 종사자수(10인이상)
(Number of Establishments and Workers, by Division of Manufacturing Industry
(10 or More workers))
3. 산업 및 농공단지(General and Rural Area Industrial Complexes)

Ⅶ. 광업·제조업 및 에너지

1. 광업 및 제조업(10인이상)

단위 : 개, 명, 백만원

연 별	합계 (광업·제조업) Total (Mining·Manufacturing)			
	사업체 수 Number of establishments	종사자 수 Number of workers	급여액 (퇴직금 제외) Wages and salaries	출하액 Value of shipments
2020	76	8,221	381,607	5,786,185
2021	81	9,334	446,176	6,721,178
2022	83	9,605	504,104	8,589,355
2023	78	9,568	520,863	8,557,541
2024	77	9,837	1,099,334	9,232,723
광 업	8	199	549,667	50,607
제조업	69	9,638	549,667	9,182,116

자료 : 홍보체육실

MINING·MANUFACTURING INDUSTRY AND ENERGY

MINING AND MANUFACTURING(10 OR MORE WORKERS)

Unit : each, person, million won

합계 (광업·제조업) Total (Mining·Manufacturing)			Year
주요 생산비 Major production cost	부가가치 Value added	유형자산 연말잔액 (건설 중 제외) Value of tangible assets at end of year	
4,304,003	1,541,913	2,334,721	2020
4,983,982	1,782,203	2,495,174	2021
6,192,310	2,443,798	2,699,571	2022
6,330,061	2,281,356	2,719,757	2023
6,900,822	2,300,368	2,841,946	2024
12,742	37,295	34,402	Mining
6,888,080	2,263,073	2,807,544	Manufacturing

Source : Public Affaris & Sports Office

2. 제조업 중분류별 사업체수 및 종사자수(10인이상)

단위 : 개, 명

연 별	합계 Total		식료품 Food products		음료 Beverages		담배 Tobacco products		섬유제품 (의복제외) Textiles, except apparel	
	사업체 수 Establishments	종사자 수 Workers	사업체 수 Establishments	종사자 수 Workers	사업체 수 Establishments	종사자 수 Workers	사업체 수 Establishments	종사자 수 Workers	사업체 수 Establishments	종사자 수 Workers
2020	65	7,870	28	2,089	-	-	-	-	-	-
2021	73	9,071	27	2,500	-	-	-	-	-	-
2022	74	9,375	31	2,718	-	-	-	-	-	-
2023	70	9,355	30	3,077	-	-	-	-	-	-
2024	77	9,837	32	3,169	-	-	-	-	-	-

연 별	고무, 플라스틱제품 Rubber and plastics products		비금속광물제품 Other non-metallic mineral products		1차금속 Basic metals		금속가공제품 (기계 및 가구 제외) Fabricated metal products, except machinery and furniture		전자부품, 컴퓨터, 영상, 음향 및 통신장비 Electronic components, computer; visual, sounding and communication equipment	
	사업체 수 Establishments	종사자 수 Workers	사업체 수 Establishments	종사자 수 Workers	사업체 수 Establishments	종사자 수 Workers	사업체 수 Establishments	종사자 수 Workers	사업체 수 Establishments	종사자 수 Workers
2020	2	X	3	58	1	X	4	80	2	X
2021	2	X	5	103	1	X	4	83	2	X
2022	2	X	4	81	1	X	2	X	2	X
2023	2	X	4	69	1	X	2	X	2	X
2024	2	X	3	51	1	X	1	X	2	X

주: 사업체 수가 2개 이하인 경우 사업체의 비밀보호를 위해 "X"로 표시하였음

자료 : 홍보체육실

NUMBER OF ESTABLISHMENTS AND WORKERS, BY DIVISION OF MANUFACTURING INDUSTRY(10 OR MORE WORKERS)

Unit : each, person

의복, 의복 액세서리, 모피제품 Wearing apparel, clothing accessories and fur articles		가죽, 가방, 신발 Leather, luggage and footwear		목재, 나무제품 (가구제외) Wood and of products of wood and cork; except furniture		Year
사업체 수 Establishments	종사자 수 Workers	사업체 수 Establishments	종사자 수 Workers	사업체 수 Establishments	종사자 수 Workers	
-	-	-	-	7	643	2020
-	-	-	-	10	844	2021
-	-	-	-	8	782	2022
-	-	-	-	9	706	2023
-	-	-	-	9	498	2024

의료, 정밀, 광학기기, 시계 Medical, precision and optical instruments, watches and clocks		전기장비 Electrical equipment		기타기계 및 장비 Other machinery and equipment		Year
사업체 수 Establishments	종사자 수 Workers	사업체 수 Establishments	종사자 수 Workers	사업체 수 Establishments	종사자 수 Workers	
-	-	-	-	7	245	2020
-	-	3	47	5	145	2021
1	X	4	51	5	169	2022
1	X	3	47	4	125	2023
-	-	1	X	5	139	2024

Note: If the number of businesses is 2 or less, it is marked with "X" for the confidentiality of businesses

Source : Public Affaris & Sports Office

2. 제조업 중분류별 사업체수 및 종사자수(10인이상) (계속)

단위 : 개, 명

연 별	펄프, 종이, 종이제품 Pulp, paper and paper products		인쇄, 기록매체복제업 Printing and reproduction of recorded media		코크스, 연탄, 석유정제품 Coke, briquettes and refined petroleum products	
	사업체 수 Establishments	종사자 수 Workers	사업체 수 Establishments	종사자 수 Workers	사업체 수 Establishments	종사자 수 Workers
2020	-	-	-	-	-	-
2021	2	X	-	-	-	-
2022	2	X	-	-	-	-
2023	1	X	-	-	-	-
2024	-	-	-	-	-	-

연 별	자동차, 트레일러 Motor vehicles, trailers and semitrailers		기타 운송장비 Other transport equipment		가구 Furniture	
	사업체 수 Establishments	종사자 수 Workers	사업체 수 Establishments	종사자 수 Workers	사업체 수 Establishments	종사자 수 Workers
2020	7	331	-	-	-	-
2021	7	315	-	-	-	-
2022	6	289	1	X	-	-
2023	6	318	-	-	-	-
2024	7	311	-	-	-	-

주: 사업체 수가 2개 이하인 경우 사업체의 비밀보호를 위해 "X"로 표시하였음

자료 : 홍보체육실

NUMBER OF ESTABLISHMENTS AND WORKERS, BY DIVISION OF MANUFACTURING INDUSTRY(10 OR MORE WORKERS) (Cont'd)

Unit : each, person

화학물질, 화학제품 (의약품제외) Chemicals and chemical products; except pharmaceuticals and medicinal chemicals		의료용물질, 의약품 Pharmaceuticals, medicinal chemical and botanical products		Year
사업체 수 Establishments	종사자 수 Workers	사업체 수 Establishments	종사자 수 Workers	
3	222	-	-	2020
3	228	-	-	2021
4	241	-	-	2022
4	273	-	-	2023
5	234	-	-	2024

기타제품 Other manufacturing		산업용기계, 장비수리업 Maintenance and repair services of industrial machinery and equipment		Year
사업체 수 Establishments	종사자 수 Workers	사업체 수 Establishments	종사자 수 Workers	
-	-	1	X	2020
1	X	1	X	2021
-	-	1	X	2022
-	-	1	X	2023
-	-	1	X	2024

Note: If the number of businesses is 2 or less, it is marked with "X" for the confidentiality of businesses

Source : Public Affaris & Sports Office

3. 산업 및 농공단지

단위 : 개별

연 별	단지 수 Number of complexes	지정면적 (천㎡) Designated area (thousand ㎡)	관리면적 (천㎡) Management area (thousand ㎡)	산업시설구역 Industrial facility area				
				전체 면적 Total Area	분양대상 Subject to pre-sale	분양 Pre-sale	미분양 Unsold	분양률(%) Pre-sale rate
2020	1	508	508	324	-	-	-	-
2021	1	495	495	320	-	-	-	-
2022	1	495	495	320	320	-	320	-
2023	1	495	495	320	320	-	320	-
2024	1	495	495	320	320	-	320	-

자료 : 홍보체육실

GENERAL AND RURAL AREA INDUSTRIAL COMPLEXES

Unit : each

입주업체(개) Number of factories in the complexes	가동업체(개) Number of factories in operation	고용(명) Employment	누계생산 (백만원) Cumulative production (million won)	누계수출 (천달러) Cumulative exports (thousand dollars)	Year
-	-	-	-	-	2020
-	-	-	-	-	2021
-	-	-	-	-	2022
-	-	-	-	-	2023
-	-	-	-	-	2024

Source : Public Affaris & Sports Office

08

Ⅷ. 수 도 / WATER SUPPLY

JUNG-GU STATISTICAL YEARBOOK

1. 상수도 보급현황(Water Supply Service)
2. 상수도관(Water Supply Pipes)
3. 급수 사용량(Water Consumption by Use)
4. 급수사용료 부과(Water Usage Charge)
5. 하수도 보급률(Sewerage System)
6. 하수사용료 부과(Sewerage Service Charges)
7. 하수관거(Sewage Pipes)

Ⅷ. 수도

1. 상수도 보급현황

단위 : 명

연 별	총인구 Population	급수인구 Population with water supply	보급률	시설용량(㎥/일) Water supply capacity(㎥/day)
			Water supply rate (%)	
2020	143,656	143,021	99.5	1,958,080.0
2021	147,535	147,161	99.7	1,958,080.0
2022	157,050	157,050	100.0	1,958,080.0
2023	163,728	163,469	99.8	1,958,080.0
2024	172,395	172,395	100.0	1,958,080.0

주: "시설용량", "급수량", "1일 1인당 급수량"은 인천광역시 전체 수치

자료 : 상수도사업본부

2. 상수도관

단위 : m

연 별	합계 Total	도수관 Aqueduct pipe				
		에나멜코팅 도복장강관 Enamel-coa ted steel pipe	액상에폭시 도복장강관 Liquid epoxy-coat ed steel pipe	주 철 관 Cast iron	덕타일주철관 Ductile iron pipe	기 타 Others
2020	730,300	-	-	-	-	-
2021	786,623	-	-	-	-	-
2022	753,138	-	-	-	-	-
2023	753,770	-	-	-	-	-
2024	752,375	-	-	-	-	-

자료 : 상수도사업본부

WATER SUPPLY

WATER SUPPLY SERVICE

Unit ; person

급수량(㎥/일) Amount of water supplied (㎥/day)	1일1인당 급수량(ℓ) Daily water supply per person(ℓ)	급수전 수(개) Number of faucets(number)	Year
1,071,526.0	359.0	21,442	2020
1,077,863.0	361.0	22,201	2021
1,055,546.0	351.0	23,080	2022
1,060,859.0	347.6	23,537	2023
1,073,202.0	348.0	23,945	2024

Note: "Facility capacity", "water supply", and "water supply per person per day" are all figures of Incheon Metropolitan City

Source : Waterworks Headquarters

WATER SUPPLY PIPES

Unit : m

송수관 Transmission pipe						Year
	에나멜코팅 도복장강관 Enamel-coated steel pipe	액상에폭시 도복장강관 Liquid epoxy-coated steel pipe	주 철 관 Cast iron	덕타일주철관 Ductile iron pipe	기 타 Others	
33,405	337	33,068	-	-	-	2020
43,521	336	43,150	-	35	-	2021
34,142	341	33,801	-	-	-	2022
35,735	341	33,801	-	162	1,432	2023
32,750	341	31,481	-	162	766	2024

Source : Waterworks Headquarters

2. 상수도관 (계속)

단위 : m

연 별	배수관 Water drain pipe			
		에나멜코팅 도복장강관 Enamel-coated steel pipe	액상에폭시 도복장강관 Liquid epoxy-coated steel pipe	주 철 관 Cast iron
2020	525,390	15,041	71,001	12,701
2021	523,653	14,751	61,179	11,682
2022	539,311	14,047	70,739	10,342
2023	535,422	11,784	68,569	8,763
2024	536,900	11,773	63,871	6,525

자료 : 상수도사업본부

2. 상수도관 (계속)

단위 : m

연 별	급수관 Water supply pipe					
		에나멜코팅 도복장강관 Enamel-coat ed steel pipe	액상에폭시 도복장강관 Liquid epoxy-coate d steel pipe	주 철 관 Cast iron	덕타일주철관 Ductile iron pipe	PVC관
2020	171,505	161	574	440	1,685	117
2021	175,928	160	574	475	1,750	132
2022	179,685	157	574	449	1,748	132
2023	182,612	161	574	446	2,076	91
2024	182,725	178	574	434	1,503	100

자료 : 상수도사업본부

WATER SUPPLY PIPES (Cont'd)

Unit : m

배수관 Water drain pipe					Year
덕타일주철관 Ductile iron pipe	PVC관	내충격수도관 (급수관)	PE관	기 타 Others	
88,662	864	128,865	1,078	207,178	2020
92,345	862	128,799	677	213,358	2021
92,758	800	128,915	810	220,900	2022
93,118	833	128,863	636	222,857	2023
96,956	811	113,578	664	242,722	2024

Source : Waterworks Headquarters

WATER SUPPLY PIPES (Cont'd)

Unit : m

급수관 Water supply pipe							Year
수도용 경질폴리염화비닐관 Unplasticized poly (vinyl chloride) pipe	내충격수도관 (급수관)	PE관	아연도강관 Galvanized steel	스텐레스관 Stainless steel	동 관 Copper	기 타 Others	
-	3,962	248	-	135,120	-	29,198	2020
-	3,769	293	-	139,562	-	29,213	2021
-	3,759	291	-	143,247	-	29,328	2022
-	3,535	491	-	145,914	-	29,325	2023
-	3,391	312	-	146,765	-	29,468	2024

Source : Waterworks Headquarters

3. 급수사용량

단위 : m³

연 별	합 계 Total	가정용 Residential	공공용(업무용) Public
2020	25,585,073	9,244,762	-
2021	25,297,697	9,538,220	-
2022	27,037,815	9,877,618	-
2023	27,962,160	10,404,238	-
2024	29,309,090	10,828,180	-

자료 : 상수도사업본부

4. 급수사용료 부과

단위 : 천원

연 별	합 계 Total	가정용 Residential	공공용(업무용) Public
2020	18,584,550	4,642,621	-
2021	19,560,968	4,626,433	-
2022	20,771,358	4,857,944	-
2023	21,679,651	5,020,915	-
2024	25,045,265	5,882,119	-

자료 : 상수도사업본부

WATER CONSUMPTION BY USE

Unit : m³

일반용(영업용) General	욕탕용 (욕탕1종(대중탕용)+욕탕2종) Bath-house	기 타 (산업 및 공업용+기타업종) Others	Year
159,508	-	-	2020
90,084	-	-	2021
114,422	-	-	2022
121,094	-	-	2023
104,018	-	-	2024

Source : Waterworks Headquarters

WATER USAGE CHARGE

Unit : 1,000won

일반용(영업용) General	욕탕용 (욕탕1종(대중탕용)+욕탕2종) Bath-house	기 타 (산업 및 공업용+기타업종) Others	Year
13,819,306	122,623	-	2020
14,869,866	64,669	-	2021
15,835,974	77,440	-	2022
16,576,081	82,655	-	2023
19,082,714	80,432	-	2024

Source : Waterworks Headquarters

5. 하수도 보급률

단위 : 명, %

연 별	총인구(명) (A) Total Population	미처리인구(B) Population without sewerage service	처리대상인구 (C=A-B) Population with sewerage service
2020	143,656	13,745	129,911
2021	147,535	12,821	134,714
2022	157,050	12,821	144,229
2023	158,588	12,287	146,301
2024	178,128	11,384	166,744

자료 : 건설과

6. 하수도사용료 부과

단위 : 백만원

연 별	업종별 하수도 사용료 Sewerage service charges by use						
	가정용 Residential	공공용 (업무용) Public (Office)	영업용 (일반용) General (Commercial)	욕탕용 (욕탕1종 (대중탕용) +욕탕2종) Bath-house	산업용 및 공업용 Industrial	기 타 Others	
2020	9,352	3,476	1,291	3,522	127	936	-
2021	11,376	3,864	1,597	4,645	64	1,207	-
2022	13,442	4,292	1,825	5,808	75	1,442	-
2023	14,772	4,679	1,927	6,658	78	1,430	-
2024	15,935	5,060	2,047	7,615	92	1,121	-

자료 : 건설과

SEWERAGE SYSTEM

Unit : Person, %

공공하수처리시설 처리인구(명) Population connected to public sewerage facilities				하수도 보급률(%) Sewerage distribution rate(%)	Year
d=d1+d2+d3	물리적(1차) Mechanical(d1)	생물학적(2차) Biological(d2)	고도(3차) Advanced(d3)		
127,458	-	-	127,458	88.7	2020
134,714	-	-	134,714	91.3	2021
144,229	-	-	144,229	91.8	2022
146,301	-	-	146,301	92.3	2023
166,744	-	-	166,744	93.6	2024

Source : Construction Division

SEWERAGE SERVICE CHARGES

Unit : Million won

하수도 처리 비용분석 Cost of sewage disposal						Year
연간조정량 (m^3)(A) Total volume charged for the usage of sewerage(m^3)	하수도사용료 수익(백만원) (B)	m^3 당 요금 ($원/m^3$) $C=(B/A*1000$ 000) Average unit price (won/m^3)	총괄원가 ($원$) (D) Gross cost (million won)	m^3 당 원가 ($원/m^3$) $E=(D/A)$ Gross unit cost (won/m^3)	현실화율 (%) $F=(C/E*100)$ Actual rate of benefit & cost	
15,951,987	9,352	586	-	-	-	2020
16,669,862	11,376	682	-	-	-	2021
17,717,900	13,442	759	-	-	-	2022
18,571,433	14,772	795	-	-	-	2023
18,880,506	15,934	844	-	-	-	2024

Source : Construction Division

7. 하수관거

단위 : km², m, 개소

연 별	계획연장 (m) Planned length	시설연장(m) Constructed length	보급률(%) Distribution rate	합류식(m) Unclassified pipe						
				계획면적 (km ²) Planned area	계획연장 (m) Planned length	시설연장 (m) Constructed length	암 거 Culvert		개 거 Open ditch	측 구 Gutter
							사각형 quadrangle	원 형 circle		
2020	904,288	720,256	79.6	14.1	283,823	283,823	35,927	236,680	2,231	8,985
2021	904,288	720,256	79.6	14.1	283,823	283,823	35,927	236,680	2,231	8,985
2022	904,288	720,256	79.6	14.1	283,823	283,823	35,927	236,680	2,231	8,985
2023	904,288	720,256	79.6	14.1	283,823	283,823	35,927	236,680	2,231	8,985
2024	904,288	720,256	79.6	14.1	283,823	283,823	35,927	236,680	2,231	8,985

자료 : 건설과

SEWAGE PIPES

Unit : km², m, number

계획 면적 (km ²) Planned area	분류식(m) Classified pipe										맨 홀 (개소) Manhole (Numbers)	우·오수 받이 (개소) Rain· Waste water inlet (number)	토실·토구 (개소) Sewer outlet (number)	Year
	오수관로 Sewage pipe line					우수관로 Rain water pipe line								
	계획 연장(m) Planned length	시설연장(m) Constructed length	암 거 Culvert		개 거 Open ditch	측구 Gutter	계획연장 (m) Planned length	시설연장(m) Constructed length	암 거 Culvert					
		사각형 quadrangle	원 형 circle	사각형 quadrangle			원 형 circle							
17	250,463	176,501	-	176,501	370,002	259,932	48,965	210,967	-	-	10,769	16,560	47	2020
17	250,463	176,501	-	176,501	370,002	259,932	48,965	210,967	-	-	10,769	16,560	47	2021
17	250,463	176,501	-	176,501	370,002	259,932	48,965	210,967	-	-	10,769	16,560	47	2022
17	250,463	176,501	-	176,501	370,002	259,932	48,965	210,967	-	-	10,769	16,560	47	2023
17	250,463	176,501	-	176,501	370,002	259,932	48,965	210,967	-	-	10,769	16,560	47	2024

Source : Construction Division

09

IX. 유통 / TRADING

JUNG-GU STATISTICAL YEARBOOK

1. 수출입 통관실적(Exports and Imports Cleared)
2. 수출실적(Exports)
3. 수입실적(Imports)

IX. 유통

1. 수출입 통관실적¹⁾

단위 : 천달러

연 별	총 액 Total amount	수출(a) Export
2020	21,329,576	12,020,998
2021	28,474,670	16,225,029
2022	33,792,306	19,649,776
2023	28,482,466	17,442,304
2024	35,712,401	21,698,024

주 : 1) 통관기준, 사업체소재지기준

자료 : 「SITC에 의한 무역통계」 한국무역협회 무역빅데이터실

2. 수출실적

단위 : 천달러

연 별	합 계 Total	식품 및 산 동물 Foods and live animals	음료 및 담배 Beverage and tobacco	비식용원재료 (연료제외) Crude materials inedible except fuels	광물성연료, 윤활유 및 관련물질 Mineral fuels, lubricant & related materials	동식물성 유지 및 왁스 Animal and vegetable oils & fats and waxes
2020	12,020,998	358,379	6,354	102,821	48,214	3,974
2021	16,225,028	378,837	7,973	96,610	39,886	5,182
2022	19,649,775	411,779	7,943	111,275	18,481	4,907
2023	17,442,303	437,914	10,893	114,207	12,927	4,901
2024	21,698,026	420,979	22,448	102,457	17,761	6,528

주 : 품목은 SITC 기준, 분류단위는 제1단위

자료 : 「SITC에 의한 무역통계」 한국무역협회 무역빅데이터실

TRADING

EXPORTS AND IMPORTS CLEARED

Unit : 1,000 US dollars

수입(b) Import	수출입초과(a-b) Excess of export/ import	Year
9,308,578	2,712,420	2020
12,249,641	3,975,388	2021
14,142,530	5,507,246	2022
11,040,162	6,402,142	2023
14,014,377	7,683,647	2024

Note: providing items clear customs, data disaggregated by the location of establishments

Source : Korea International Trade Association

EXPORTS

Unit : 1,000 US dollars

화학물 및 관련제품 Chemicals and related products	재료별 제조제품 Manufactured goods classified chiefly by material	기계 및 운수장비 Machinery and transport equipment	기타 제조제품 Miscellaneous manufactured articles	달리 분류되지 않은 상품 및 취급물 Commodities & transactions n.e.c	Year
1,971,998	778,867	7,575,253	1,159,057	16,081	2020
2,396,840	670,248	11,785,820	813,397	30,235	2021
2,126,336	657,180	15,450,604	809,472	51,798	2022
1,685,873	717,624	13,248,248	1,185,858	23,858	2023
1,922,674	696,912	17,098,027	1,386,922	23,318	2024

Note : Items are grouped according to the sections of the SITC.

Source : Korea International Trade Association

3. 수입실적

단위 : 천달러

연 별	합 계 Total	식품 및 산 동물 Foods and live animals	음료 및 담배 Beverage and tobacco	비식용원재료 (연료제외) Crude materials inedible except fuels	광물성연료, 윤활유 및 관련물질 Mineral fuels, lubricant & related materials	동식물성 유지 및 왁스 Animal and vegetable oils & fats and waxes
2020	9,308,578	1,111,554	3,773	376,596	1,422	31,946
2021	12,249,642	1,288,543	5,800	470,447	1,829	37,731
2022	14,142,530	1,438,424	5,035	564,549	1,452	151,122
2023	11,040,163	1,496,757	8,221	540,632	2,260	176,653
2024	14,014,377	1,399,172	10,020	340,034	974	77,397

주 : 품목은 SITC 기준, 분류단위는 제1단위

자료 : 「SITC에 의한 무역통계」 한국무역협회 무역빅데이터실

IMPORTS

Unit : 1,000 US dollars

화학물 및 관련제품 Chemicals and related products	재료별 제조제품 Manufactured goods classified chiefly by material	기계 및 운수장비 Machinery and transport equipment	기타 제조제품 Miscellaneous manufactured articles	달리 분류되지 않은 상품 및 취급물 Commodities & transactions n.e.c	Year
100,273	194,379	6,646,979	835,234	637	2020
96,824	345,230	8,612,163	1,277,197	487	2021
112,603	421,828	10,088,326	1,333,438	222	2022
82,436	261,904	7,986,953	583,425	178	2023
79,786	256,895	10,845,014	977,045	212	2024

Note : Items are grouped according to the sections of the SITC.

Source : Korea International Trade Association

10

X. 주택 . 건설 / HOUSING AND CONSTRUCTION

JUNG-GU STATISTICAL YEARBOOK

1. 주택 현황 및 보급률(Housing Type and Hosing Supply Rate)
2. 주택소유현황(Housing Ownership Status)
3. 건축연도별 주택(Housing Units by Year of Construction)
4. 연면적별 주택(Housing Units by Floor Space)
5. 주택가격 지수(Housing Price Indices)
6. 지가변동률(Fluctuation Rate of Land Price)
7. 토지거래 현황(Land Transactions)
8. 용도지역(Land by Use Zone)
9. 용도지구(Land by Use District)
10. 공원(Parks)
11. 도로(Roads)
- 11-1. 폭원별 도로현황(Roads by Size)

IX. 주택·건설

1. 주택 현황 및 보급률

단위 : 가구, 호

연 별	일반가구 수 ¹⁾ No. of general households (A)	주택 수 Number of housing by type		
		합계 Total (B)	단독주택 Detached housing	다가구주택 Multi-household housing
2020	59,494	50,974	7,330	1,541
2021	62,254	52,369	7,228	1,519
2022	67,124	56,953	7,181	1,517
2023	70,881	60,020	7,913	1,525
2024	75,263	62,903	7,790	1,519

주 : 국토교통부 새로운 산정방식 적용, 다가구 단독주택 산정방식이 변경(동 → 호), 2005년부터~계재

1) 일반가구를 대상으로 집계(비혈연가구, 1인가구 포함), 단, 집단가구(6인이상 비혈연가구, 기숙사, 사회시설 등) 및 외국인 가구는 제외

자료 : 건축과

2. 주택소유현황

단위: 호, %

연 별	총 주택 수 ¹⁾ Total number of housing	개인소유 주택 수 ²⁾ Housing Units Owned by Residents	동일 시·군·구 거주자 소유주택 Local Housing Units Owned by Residents	동일 시·도·내 타 시·군·구 거주자 소유주택 Local Housing Units Owned by Residents of Neighboring regions (si, gun, gu)
2020	50,974	42,736	25,751	6,264
2021	52,369	42,904	26,529	6,008
2022	56,953	44,597	27,867	6,173
2023	60,020	48,131	30,887	6,395
2024	62,903	50,732	33,404	6,506

주: 2인 이상이 공동으로 소유한 주택의 경우 거주 지역별로 소유자의 지분을 합산하여 지분이 가장 높은 지역을 소유 지역으로 할당

1) 총주택: 단독주택, 아파트, 연립주택, 다세대주택, 비거주용건물내 주택

2) 개인소유 주택수는 각 시도에 거주하는 주택 소유자가 전국에 보유하고 있는 모든 주택에 대한 지분을 합산하여 산출한 가상의 주택 수로 주택 소재지 기준 주택수와 다름

3) 일반가구 : 가족으로 구성된 가구, 1인가구, 가족과 5인 이하의 남남으로 구성된 가구, 남남으로만 구성된 5인 이하 가구

※ 한국인과 외국인이 함께 사는 5인 이하 가구는 일반가구에 포함

4) 가구 주택소유율 : 전체 일반가구 중 주택을 소유한 가구의 비율(B/A)

자료 : 건축과

HOUSING AND CONSTRUCTION

HOUSING TYPE AND HOUSING SUPPLY RATE

Unit : households, house

주택 수 Number of housing by type				주택보급률(%) Housing supply rate (B)/(A)*100	Year
아파트 Apartments	연립주택 Town housing	다세대주택 Multi-unit housing	비거주용 건물내 주택 Housing in non-residential buildings		
32,631	1,848	7,749	685	85.7	2020
34,111	1,887	7,772	676	84.1	2021
38,733	1,869	7,778	667	84.8	2022
41,759	1,869	7,798	681	84.7	2023
44,741	1,903	7,799	670	83.6	2024

Note : Using the revised method of the Ministry of Land, Infrastructure and Transport for compiling 'Multi-household housing': dong → dwelling

- 1) Covering general households (incl. households of unrelated persons and one-person households) except in the cases of non-family households with 6 or more members, dormitories, social facilities, and foreigner households

Source : Architecture Division

HOUSING OWNERSHIP STATUS

house. %

타 시·도 거주자 소유주택 Local Housing Units Owned by Non-residents	총 가구(일반가구) ³⁾ (A) Total General Households	주택소유가구 (B) Households with Housing Ownership	가구주택 소유율(%) ⁴⁾ (B/A) Ratio of Households with Housing Ownership	Year
10,721	59,494	28,254	47.5	2020
10,367	62,254	29,169	46.9	2021
10,557	67,124	30,933	46.1	2022
10,849	70,881	34,101	48.1	2023
10,822	75,263	36,729	49	2024

Note: if two or more people own a housing unit, their ownership shares shall be summed up by the region in which they reside. The whole ownership of the house attributes to a region with the greatest ownership share on the house.

- 1) All Housing Units: detached house, apartment, row house, multi-household housing and housing units within non-residential buildings
2) Housing Units Owned by Residents: number of all housing units, regardless of their location, owned by residents in a certain region (si, do). A synthetic number calculated as the sum of any housing ownership share attributed to residents in a certain region, which differs from the number of housing units located in a certain region

- 3) General Households: households comprised of family members, one-person households, Households comprised of a family and 5 or less non-related people, households comprised of 5 or less non-related people

※ Multi-cultural households with 5 or less members among whom is a Korean are considered as general households

- 4) Ratio of Households with Housing Ownership: the percentage ratio of households owning a house to the total general households (B/A)

Source : Architecture Division

3. 건축연도별 주택

단위 : 호수

연 별	합 계 Total	단독주택 Detached housing	아파트 Apartments
2020	50,974	8,061	32,631
2021	55,369	7,923	34,111
2022	56,953	7,906	38,733
2023	60,020	7,913	41,759
2024	62,903	7,790	44,741

주 : 2015년부터 등록센서스 방식 적용

자료 : 건축과

HOUSING UNITS BY YEAR OF CONSTRUCTION

Unit : dwelling

연립주택 Town housing	다세대주택 Multi-unit housing	비거주용 건물내 주택 Housing in non-residential buildings	Year
1,848	7,749	685	2020
4,887	7,772	676	2021
1,869	7,778	667	2022
1,869	7,798	681	2023
1,903	7,799	670	2024

Note: A register-based census method has been used since 2015.

Source : Architecture Division

4. 연면적별 주택 HOUSING UNITS BY FLOOR SPACE

단위 : 호수

Unit : dwelling

연 별	합 계 Total	단독주택 Detached housing	아파트 Apartment	연립주택 Town housing	다세대주택 Multi-unit housing	비거주용건물내 Housing in non-residenti- al buildings	Year
2020	50,974	8,061	32,631	1,848	7,749	685	2020
2021	52,369	7,923	34,111	1,887	7,772	676	2021
2022	56,951	7,906	38,733	1,868	7,777	667	2022
2023	60,020	7,913	41,759	1,869	7,798	681	2023
2024	62,903	7,790	44,741	1,903	7,799	670	2024
20㎡이하	560	165	243	44	82	26	20㎡이하
20㎡~40㎡	6,908	818	2,874	75	3,049	92	20㎡~40㎡
40㎡~60㎡	17,822	1,028	11,694	943	4,074	83	40㎡~60㎡
60㎡~85㎡	26,368	1,169	23,856	688	536	119	60㎡~85㎡
85㎡~100㎡	2,605	788	1,706	X	46	65	85㎡~100㎡
100㎡~130㎡	4,657	985	3,539	40	12	81	100㎡~130㎡
130㎡~165㎡	1,196	614	424	83	X	75	130㎡~165㎡
165㎡~230㎡	1,387	881	399	30	X	77	165㎡~230㎡
230㎡ 초과	1,400	1,342	6	X	X	52	230㎡ 초과

자료 : 건축과

Source : Architecture Division

5. 주택가격지수

기준 : 2021. 6.=100.0

연 별	주택매매 가격지수 Housing sales price index	
	종합 Total	아파트 Apartment
2020	94.3	91.0
2021	105.0	107.1
2022	97.1	95
2023	94.1	93.75
2024	96.8	95.2

자료 : 건축과

6. 지가변동률

단위 : %

연 별	평 균	용도지역별 By use zone								
		주거 Residential	상업 Commercial	공업 Industrial	녹지 Green	농림 Agricultural	자연환경 보전 Natural environment preservation	보전 관리 Conservation	생산 관리 Production	계획 관리 Plan
2020	0.298	0.269	0.423	0.284	0.224	-	-	-	-	-
2021	0.279	0.313	0.264	0.259	0.272	-	-	-	-	-
2022	-0.043	-0.172	-0.015	0.004	0.028	-	-	-	-	-
2023	0.145	0.174	0.180	0.122	0.110	-	-	-	-	-
2024	0.102	0.006	0.089	0.150	0.118	-	-	-	-	-

주 : 지가변동률은 기준시점 가격수준을 100으로 보았을 때 해당시점 가격수준의 변동률을 의미함

자료 : 건축과

HOUSING PRICE INDICES

Reference : 2021. 6.=100.0

주택전세 가격지수 Housing Jeonse price index		Year
종합 Total	아파트 Apartment	
94.7	91.3	2020
100.9	101.2	2021
89.5	84.2	2022
88.5	83.2	2023
91.1	86.7	2024

Source : Architecture Division

FLUCTUATION RATE OF LAND PRICE

Unit : %

이용상황별 By use							Year
전 Dry paddy field	답 Paddy field	대지 Building site		임야 Forest field	공장용지 Factory site	기타 Other use	
		주거용 Residential site	상업용 Commercial site				
0.056	0.018	0.294	0.379	0.047	0.301	-	2020
0.364	0.340	0.221	0.316	0.289	0.240	-	2021
0.223	0.255	-0.19	-0.044	0.105	0.035	-	2022
0.115	0.099	0.148	0.146	0.169	0.135	-	2023
0.091	0.173	0.026	0.094	0.156	0.202	-	2024

Note : The above 'fluctuation rates' represent how the current year's relative prices change from the base year's reference price which is set at 100.

Source : Architecture Division

7. 토지거래 현황

단위 : 필지, 천㎡

연 별	합계 Total		용도지역별 By use zone					
			도시지역내 Within urban areas					
			주거지역 Residential		상업지역 Commercial		공업지역 Industrial	
	필지 Lot	면적 Area	필지 Lot	면적 Area	필지 Lot	면적 Area	필지 Lot	면적 Area
2020	0.056	0.018	0.294	0.379	0.047	0.301	-	390
2021	0.364	0.340	0.221	0.316	0.289	0.240	-	210
2022	0.223	0.255	-0.19	-0.044	0.105	0.035	-	329
2023	0.115	0.099	0.148	0.146	0.169	0.135	-	147
2024	0.091	0.173	0.026	0.094	0.156	0.202	-	73

토지거래 현황 (계속)

연 별	용도지역별 By use zone				지목별 By purpose			
	도시지역 외 Outside urban areas				전 Dry paddy-field		답 Rice paddy	
	농림지역 Agricultural		자연환경보전지역 Natural environment preservation					
	필지 Lot	면적 Area	필지 Lot	면적 Area	필지 Lot	면적 Area	필지 Lot	면적 Area
2020	-	-	-	-	280	181	1,480	288
2021	-	-	-	-	361	224	331	234
2022	-	-	-	-	277	168	238	143
2023	-	-	-	-	176	135	133	77
2024	-	-	-	-	142	77	122	72

주 : 1) 2003년 6월 이전은 '준도시'와 '준농림'의 합계임

자료 : 민원지적과

LAND TRANSACTIONS

Unit : lot, 1,000m²

용도지역별 By use zone								Year
도시지역내 Within urban areas						도시지역 외 Outside urban areas		
녹지지역 Green		개발제한구역 Development restriction		용도미지정구역 Use unspecified		관리지역 ¹⁾ Management		
필지 Lot	면적 Area	필지 Lot	면적 Area	필지 Lot	면적 Area	필지 Lot	면적 Area	
2,376	1,526	-	-	25	3	-	-	2020
2,542	1,523	-	-	1	-	-	-	2021
2,015	2,382	-	-	349	26	-	-	2022
1,224	1,865	-	-	331	23	-	-	2023
831	737	-	-	42	15	-	-	2024

LAND TRANSACTIONS (Cont'd)

지목별 By purpose								Year
대 지 Building site		임야 Forest field		공장용지 Factory site		기타 Others		
필지 Lot	면적 Area	필지 Lot	면적 Area	필지 Lot	면적 Area	필지 Lot	면적 Area	
13,759	1,560	881	813	10	8	2,434	389	2020
14,556	2,177	890	667	16	19	1,008	578	2021
8,392	1,720	895	1,638	9	5	706	3,851	2022
8,944	1,615	457	416	7	3	878	1,973	2023
7,380	926	294	337	11	11	440	215	2024

Note : 1) Data before June 2003 included 'semi-urban area' and 'semi-agricultural area'.

Source : Civil Service and Cadastral Division

8. 용도지역

단위 : 명, %, 천㎡

연 별	인구(명) Population(person)			용도지역 총 합계 Grand total	도시지역 Urban Area				
	도시지역 인구 ¹⁾ Urban	비도시 지역 인구 ¹⁾ Non-urban	주거지역 Residential			전용주거지역 Exclusive residential			
			제1종전용 Class 1		제2종전용 Class 2				
2020	143,633	143,633	-	141,264	141,264	12,339	2,098	402	1,696
2021	152,931	152,931	-	141,264	141,264	12,339	2,098	402	1,696
2022	152,931	152,931	-	141,264	141,264	12,339	2,098	402	1,696
2023	158,958	158,958	-	141,619	141,619	12,294	2,097	402	1,695
2024	167,113	167,113	-	141,721	141,651	12,293	2,097	402	1,695

용도지역 (계속)

연 별	도시지역 Urban Area								
	공업지역 Industrial				녹지지역 Green				미지정 Use unspecified
	전용 Exclusive	일반 General	준공업 Semi- industrial	보전 Conser- vation	생산 Production	자연 Natural			
2020	13,240	-	2,046	11,194	109,627	20,069	1,705	87,853	76
2021	13,240	-	2,046	11,194	109,627	20,069	1,705	87,853	76
2022	13,240	-	2,046	11,194	109,627	20,069	1,705	87,853	76
2023	13,270	-	2,047	11,223	109,679	18,721	1,705	89,253	77
2024	13,269	-	2,047	11,223	109,701	18,721	1,705	89,274	88

주 : 도시지역인구는 읍·동 인구, 비도시지역인구는 면 인구

자료 : 도시개발과

LAND BY USE ZONE

Unit : person, %, 1,000m²

도시지역 Urban Area										Year
주거지역 Residential					상업지역 Commercial					
일반주거지역 General residential				준주거 지역 Semi- residential		중심 Central	일반 General	근린 Neighbo ring	유통 Distribut ion	
제1종일반 Class 1	제2종일반 Class 2	제3종일반 Class 3								
9,084	2,372	3,893	2,820	1,156	5,982	754	5,228	-	-	2020
9,084	2,372	3,893	2,820	1,156	5,982	754	5,228	-	-	2021
9,084	2,372	3,893	2,820	1,156	5,982	754	5,228	-	-	2022
9,071	2,372	3,893	2,806	1,126	6,299	754	5,545	-	-	2023
9,071	2,372	3,893	2,806	1,126	6,299	754	5,545	-	-	2024

LAND BY USE ZONE (Cont'd)

비도시지역 Non-urban area								Year
계(A) Total	계획관리지역 Plan management Area	생산관리지역 Production management Area	보전관리지역 Conservation management	농림지역 Agricultural	자연환경보전지역(B) Natural environment preservation			
						지정비율(B/A)*100 Designation rate		
-	-	-	-	-	-	-	-	2020
-	-	-	-	-	-	-	-	2021
-	-	-	-	-	-	-	-	2022
-	-	-	-	-	-	-	-	2023
-	-	-	-	-	-	-	-	2024

Note : Urban population belongs to eup and dong, while non-urban population belongs to myeon.

Source : Urban Development Division

9. 용도지구

단위 : km²

연 별	합계 Total		경관지구 Landscape district								고도지구 Height limit district	
			소계 Sub total		자연 Natural		시가지 Built-up		특화 Specialized			
	개소 Number	면적 Area	개소 Number	면적 Area	개소 Number	면적 Area	개소 Number	면적 Area	개소 Number	면적 Area	개소 Number	면적 Area
2020	18	7,356,899	11	615,794	-	-	10	144,318	1	471,476	3	842,893
2021	18	7,356,899	11	615,794	-	-	10	144,318	1	471,476	3	842,893
2022	18	7,356,899	11	615,794	-	-	10	144,318	1	471,476	3	842,893
2023	20	7,042,587	13	635,320	-	-	12	164,442	1	470,878	3	852,936
2024	21	7,579,701	13	635,320	-	-	12	164,442	1	470,878	3	852,936

9. 용도지구 (계속)

연 별	보호지구 Protection district				취락지구 Settlement district				개발진흥지구 Development promotion district			
	중요시설물 Major facilities		생태계 Ecosystem		소계 Sub total		자연 Natural		소계 Sub total		주거 Residence	
	개소 Number	면적 Area	개소 Number	면적 Area	개소 Number	면적 Area	개소 Number	면적 Area	개소 Number	면적 Area	개소 Number	면적 Area
2020	1	3,201,054	-	-	-	-	-	-	-	-	-	-
2021	1	3,201,054	-	-	-	-	-	-	-	-	-	-
2022	1	3,201,054	-	-	-	-	-	-	-	-	-	-
2023	1	3,201,054	-	-	-	-	-	-	-	-	-	-
2024	1	3,201,054	-	-	-	-	-	-	-	-	-	-

자료 : 도시개발과

LAND BY USE DISTRICT

Unit : km²

방화지구 Fire prevention district		방재지구 Disaster prevention district						보호지구 Protection district				Year
		소계 Sub total		시가지 Built-up		자연 Natural		소계 Sub total		역사문화환경 Historic, cultural and environmental		
개소 Number	면적 Area	개소 Number	면적 Area	개소 Number	면적 Area	개소 Number	면적 Area	개소 Number	면적 Area	개소 Number	면적 Area	
3	2,697,158	-	-	-	-	-	-	1	3,201,054	-	-	2020
3	2,697,158	-	-	-	-	-	-	1	3,201,054	-	-	2021
3	2,697,158	-	-	-	-	-	-	1	3,201,054	-	-	2022
3	2,353,277	-	-	-	-	-	-	1	3,201,054	-	-	2023
3	2,353,277	-	-	-	-	-	-	1	3,201,054	-	-	2024

LAND BY USE DISTRICT (Cont'd)

개발진흥지구 Development promotion district								특정용도 제한지구 Limited use district		복합용도 지구 Combined purpose district		Year
산업유통 Industry and distribution		관광휴양 Tourism and recreation		복합 Combined		특정 Specific						
개소 Number	면적 Area	개소 Number	면적 Area	개소 Number	면적 Area	개소 Number	면적 Area	개소 Number	면적 Area	개소 Number	면적 Area	
-	-	-	-	-	-	-	-	-	-	-	-	2020
-	-	-	-	-	-	-	-	-	-	-	-	2021
-	-	-	-	-	-	-	-	-	-	-	-	2022
-	-	-	-	-	-	-	-	-	-	-	-	2023
-	-	-	-	-	-	-	-	-	-	-	-	2024

Source : Urban Development Division

10. 공 원 ¹⁾

단위 : 개소, 천m²

연 별	자연공원 Natural parks								
	계 Total			국립공원 National park		도립공원 Provincial		시·군립 공원 Si & Gun	
	개소	개소 Number	면적 Area	개소 Number	면적 Area	개소 Number	면적 Area	개소 Number	면적 Area
2020	-	-	-	-	-	-	-	-	-
2021	-	-	-	-	-	-	-	-	-
2022	-	-	-	-	-	-	-	-	-
2023	-	-	-	-	-	-	-	-	-
2024	-	-	-	-	-	-	-	-	-

공 원 (계속)

연 별	도시공원 Urban parks							
	생활권공원 Parks in residential area		주제공원 Theme park					
	근린공원 Neighborhood		역사공원 Historic		문화공원 Cultural		수변공원 Waterside	
	개소 Number	면적 Area	개소 Number	면적 Area	개소 Number	면적 Area	개소 Number	면적 Area
2020	34	3,957	-	-	-	-	-	-
2021	29	786	-	-	-	-	-	-
2022	46	1,411	-	-	-	-	-	-
2023	47	1,483	-	-	-	-	-	-
2024	45	1,423	-	-	-	-	-	-

자료: 도시공원과

PARKS

Unit : number, 1,000m²

도시공원 Urban parks								Year
계 Total		국가도시공원 National		생활권공원 Parks in residential area				
				어린이공원 Children's		소공원 Small		
개소 Number	면적 Area	개소 Number	면적 Area	개소 Number	면적 Area	개소 Number	면적 Area	
86	4,165	-	-	35	117	16	30	2020
79	983	-	-	33	106	16	30	2021
110	1,633	-	-	39	122	24	39	2022
113	1,715	-	-	41	133	24	39	2023
111	1,694	-	-	41	133	23	30	2024

Source : CityPark Division

PARKS (Cont'd)

도시공원 Urban parks						도시자연 공원구역 ²⁾ Natural park area		Year
주제공원 Theme park								
묘지공원 Grave yard		체육공원 Sports		기타공원 Others				
개소 Number	면적 Area	개소 Number	면적 Area	개소 Number	면적 Area	개소 Number	면적 Area	
-	-	1	61	-	-	8	11,147	2020
-	-	1	61	-	-	8	11,147	2021
-	-	1	61	-	-	8	11,147	2022
-	-	1	61	-	-	8	11,147	2023
-	-	2	108	-	-	8	11,147	2024

Source : CityPark Division

11. 도 로

단위 : m, m², %

연 별	합 계 Total	개통 Opening					미개통 Unopened	고속국도 Highway	
		포장 Pavement	포장률 Pavement Ratio	미포장 Unpaved	포장 Pavement	포장 Pavement			
2020	430,127	430,127	430,127	100	-	-	27,460	27,460	
2021	426,872	426,872	426,872	100	-	-	27,460	27,460	
2022	408,995	408,995	408,995	100	-	-	27,460	27,460	
2023	408,995	408,995	408,995	100	-	-	27,460	27,460	
2024	408,995	408,995	408,995	100	-	-	27,460	27,460	

도 로 (계속)

연 별	지방도 Provincial road					시 도 Si road				
	개통 Opening	포장 Pavement	포장률 Pavement Ratio	미포장 Un paved	미개통 Un opened	개통 Opening	포장 Pavement	포장률 Pavement Ratio	미포장 Un paved	미개통 Un opened
2020	-	-	-	-	-	-	-	-	-	-
2021	-	-	-	-	-	-	-	-	-	-
2022	-	-	-	-	-	-	-	-	-	-
2023	-	-	-	-	-	-	-	-	-	-
2024	-	-	-	-	-	-	-	-	-	-

자료 : 건설과

ROADS

Unit : m, m², %

일반국도 National highway						광역시도 Metropolitan city road						Year
개통 Opening					미개통 Unopened	개통 Opening					미개통 Unopened	
	포장 Pavement	포장률 Pavement Ratio	미포장 Unpaved				포장 Pavement	포장률 Pavement Ratio	미포장 Unpaved			
3,890	3,890	3,890	100	-	-	156,549	156,549	156,549	100	-	-	2020
3,890	3,890	3,890	100	-	-	163,594	163,594	163,594	100	-	-	2021
3,890	3,890	3,890	100	-	-	144,354	144,354	144,354	100	-	-	2022
3,890	3,890	3,890	100	-	-	144,354	144,354	144,354	100	-	-	2023
3,890	3,890	3,890	100	-	-	144,354	144,354	144,354	100	-	-	2024

ROADS (Cont'd)

군 도 Gun road						구 도 Gu Road						Year
개통 Opening	포장 Pavement	포장률 Pavement Ratio	미포장 Unpaved	미개통 Unopened		개통 Opening	포장 Pavement	포장률 Pavement Ratio	미포장 Unpaved	미개통 Unopened		
-	-	-	-	-	-	242,228	242,228	242,228	100	-	-	2020
-	-	-	-	-	-	231,928	231,928	231,928	100	-	-	2021
-	-	-	-	-	-	233,291	233,291	233,291	100	-	-	2022
-	-	-	-	-	-	233,291	233,291	233,291	100	-	-	2023
-	-	-	-	-	-	233,291	233,291	233,291	100	-	-	2024

Source : Construction Division

11-1. 폭원별 도로현황 ROADS BY SIZE

단위 : m

Unit : m

연 별	도로 (폭원별) Roads (by size)					광장 (개소) Squares (Number)	Year
	합 계 Total	광로 (40m 이상) Avenues	대로 (25~40m 미만) Streets	중로 (12~25m 미만) Roads	소로 (12m 미만) Paths		
2020	116,589	-	-	57,351	59,238	-	2020
2021	116,589	-	-	57,351	59,238	-	2021
2022	116,803	-	-	57,636	59,167	-	2022
2023	116,803	-	-	57,636	59,167	-	2023
2024	116,803	-	-	57,636	59,167	-	2024

주 : 도로연장 기준

자료 : 건설과

Source : Construction Division

11

XI. 교통 · 관광 / TRANSPORTATION·TOURISM

JUNG-GU STATISTICAL YEARBOOK

1. 자동차등록(Registered Motor Vehicles)
2. 관광사업체 등록(Registered Tour Service Establishments)
3. 주요관광지 방문객수(Number of Visitors to Major Attractions)

XI. 교통·관광

1. 자동차등록

단위 : 대

연 별	합 계 ¹⁾ Total			승 용 차 Passenger cars			승 합 차 Buses					
	관 용 Government	자 가 용 Private	영 업 용 Comm ercial	관 용 Government	자 가 용 Private	영 업 용 Comm ercial	관 용 Government	자 가 용 Private	영 업 용 Comm ercial			
2020	76,574	703	64,054	11,817	55,045	318	54,258	469	2,672	161	1,946	565
2021	80,677	690	67,643	12,344	58,439	312	57,620	507	2,802	164	1,971	667
2022	86,109	655	73,270	12,184	63,765	271	62,867	627	2,738	167	1,927	644
2023	89,759	659	77,129	11,971	67,508	274	66,618	616	2,715	170	1,875	670
2024	94,827	647	81,914	12,266	72,528	279	71,343	906	2,757	158	1,826	773

주 : 1) 이륜자동차 미포함.

자료 : 교통운수과

TRANSPORTATION·TOURISM

REGISTERED MOTOR VEHICLES

Unit : each

	화물차 Truck			특수차 Special cars			이륜자동차 Motor cycle		Year		
	관용 Government	자가용 Private	영업용 Commercial	관용 Government	자가용 Private	영업용 Commercial	관용 Government	자가용 Private			
16,800	196	7,584	9,020	2,057	28	266	1,763	4,236	122	4,114	2020
17,265	188	7,757	9,320	2,171	26	295	1,850	4,619	121	4,498	2021
17,403	185	8,107	9,111	2,203	32	369	1,802	4,383	66	4,317	2022
17,367	189	8,259	8,919	2,169	26	377	1,766	4,632	67	4,565	2023
17,332	189	8,337	8,806	2,210	21	408	1,781	4,941	68	4,873	2024

Note: Excluding Motorcycle.

Source : Traffic & Transport Division

2. 관광사업체 등록

단위 : 개소

연별	여행업 Travel agencies				관광숙박업 Tourist accommodation			
	종합 Total	국내외 Overseas and Domestic	국내 Domestic	혼합	호텔업 Hotels			휴양콘도 미니업업 Condominiums
					가족 호텔업 Family hotels	관광 호텔업 Tourist hotels	기타 호텔업 Other hotels	
2020	19	7	7	2	31	72	1	1
2021	20	13	10	1	34	86	1	1
2022	25	20	14	1	42	90	1	1
2023	28	21	11	1	41	91	1	1
2024	31	21	14	1	33	106	1	1

자료 : 문화관광과

REGISTERED TOUR SERVICE ESTABLISHMENTS

Unit : number

관광객이용시설업 Tourist entertainment facilities							국제회의업 International convention services		Year
전문 휴양업 Specialized recreation facilities	종합 휴양업 General recreation facilities	야영장업 Camping grounds	관광 유람선업 Cruise ships	관광 공연장업 Tourist performance theaters	외국인 관광도시 민박업 Guest houses, B&Bs for foreign tourists	한옥 체험업 Hanok (Korean traditional house) experience	시설업 Conference facility business	기획업 Professional convention organizer	
-	-	6	4	-	16	2	-	-	2020
-	-	7	3	-	42	2	-	-	2021
1	-	7	3	-	41	2	-	-	2022
1	-	7	3	-	42	2	-	-	2023
1	-	6	9	-	65	2	-	1	2024

Source : Culture & Tourism Division

관광사업체 등록 (계속)

단위 : 개소

연별	카지노업 Casinos	유원시설업 Amusement Parks			관광편의시설업 Tourist Convenience Facilities		
		종합유원 시설업 Large amusement complexes	일반유원 시설업 General amusement parks	기타유원 시설업 Other amusement facilities	관광유흥 음식점업 Tourist amusement restaurants	관광극장 유흥업 Tourist theaters	외국인 전용유흥 음식점업 Amusement restaurants exclusively for foreigners
2020	-	-	7	14	-	1	2
2021	-	-	7	17	-	1	2
2022	-	-	9	18	-	1	1
2023	-	-	10	19	-	1	1
2024	-	-	10	20	-	1	1

- 주 : 1) 여행업에서 하나의 사업체가 국내여행업과 국외여행업 모두 등록한 경우 국내·외여행업으로 분류
 2) 기타호텔업에는 수상관광호텔업, 한국전통호텔업, 호스텔업이 포함
 3) 관광편의시설업 중 한옥체험업은 2009년 관광진흥법규 개정에 의거, 2009년부터 대상업종으로 추가
 4) 야영장업은 2015년 관광진흥법 시행령 개정에 따라 2015년 조사대상으로 포함
 5) 외국인관광도시민박업은 2016년 관광진흥법 개정에 따라 관광객이용시설업으로 재 분류
 6) 관광편의시설업 중 관광펜션업은 2003년 관광진흥법규 개정에 따라 2003년부터 대상업종으로 추가
 7) 관광편의시설업 중 관광지원서비스업은 2019년 관광진흥법규 개정에 따라 2019년부터 대상업종으로 추가

자료 : 문화관광과

REGISTERED TOUR SERVICE ESTABLISHMENTS (Cont'd)

Unit : number

관광편의시설업 Tourist Convenience Facilities								Year
관광 식당업 Tourist restaurants	관광순환 버스업 City-tour operators	관광 사진업 Tourist photo	여객 자동차 터미널 시설업 Passenger car terminals	관광 펜션업 Pensions	관광 케도업 Ropeways	관광 면세업 Duty-free trading	관광지원 서비스업 Tourist support services	
37	1	-	-	2	-	8	-	2020
35	1	-	-	2	-	8	-	2021
27	1	-	-	2	-	8	1	2022
36	1	-	-	2	-	8	1	2023
38	1	-	-	2	-	8	-	2024

- Note: 1) An establishment registered to both domestic and overseas travel agencies shall be classified as Domestic & Overseas Travel Agencies.
 2) Other Hotels include Floating Tourism Hotels, Korea Traditional Hotels, Hostels, etc
 3) Since 2009, the survey has covered the 'Traditional Korean House Stay' business under 'Other Tourism Commodities' in accordance with the 2009 revision of the Tourism Promotion Act.
 4) Campground' business has been covered in the survey since 2015, according to the 2015 revision of the Enforcement Decree of the Tourism Promotion Act.
 5) Guesthouse/B&B for Foreign Tourists' business has been reclassified into 'Other Tourism Commodities' according to the 2016 revision of the Tourism Promotion Act.
 6) Since 2003, the survey has covered the 'Tourism Pension' business under 'Other Tourism Commodities' in accordance with the 2003 revision of the Tourism Promotion Act.
 7) Since 2019, the survey has covered the 'Tourism Support Services' business under 'Other Tourism Commodities' in accordance with the 2019 revision of the Tourism Promotion Act.

Source : Culture & Tourism Division

3. 주요 관광지 방문객수

NUMBER OF VISITORS TO MAJOR ATTRACTIONS

단위 : 명

Unit : person

연 별	집계 관광지수 No. of tourist attractions	방문객 Visitors			무료 관광지 Free tourist attractions	Year
		유료 관광지 Paid tourist attractions				
		내국인 Domestic	외국인 Foreign			
2020	13	265,166	258,567	6,599	138,057	2020
2021	13	391,032	382,960	8,072	44,041	2021
2022	13	920,159	898,131	22,028	571,958	2022
2023	13	873,799	818,443	55,356	230,235	2023
2024	13	1,037,410	939,817	97,593	262,496	2024

주 : 주요 관광지만을 대상으로 방문객수를 중복 집계하였기에 실제 방문객수와 차이가 있을 수 있음

Note : Number of Visitors counted visitors at major tourist sites only and may be different from the actual number of visitors.

자료 : 문화관광과

Source : Culture & Tourism Division

12

XII. 보건 및 사회보장 / HEALTH AND SOCIAL SECURITY

JUNG-GU STATISTICAL YEARBOOK

1. 의료기관(Number of Medical Institutions)
2. 의료기관종사 의료인력(Medical and Paramedical Personnel in Medical Institutions)
3. 보건소인력(Number of Staffs in Health Centers)
4. 보건지소 및 보건진료소, 건강생활지원센터 인력현황
(Personnel in Sub-Health Centers and Primary Health Care Posts, Community Health Promotion Centers)
5. 의약품등 제조업소 및 판매업소(Manufactures and Stores of Pharmaceutical Goods etc.)
6. 식품위생관계업소(Number of Licensed Food Premises, by Business Type)
7. 공중위생관계업소(Number of Public Sanitary Facilities by Business Type)
8. 예방접종(Vaccinations against Major Communicable Diseases)
9. 주요 법정감염병 발생 및 사망(Incidence and Mortality for Major National Infectious Diseases)
10. 건강보험 적용 인구(Covered Person(or Beneficiaries) of Health Insurance)
11. 국민연금 가입자(National Pension Insurants by Insurance Type)
12. 국민연금 급여 지급현황(Cases and Benefits in National Pension by Benefit Type)
13. 노인여가복지시설(Leisure Facilities for the Elderly)
14. 노인주거복지시설(Residential Welfare Facilities for the Elderly)
15. 노인의료복지시설(Medical Welfare Facilities for the Elderly)
16. 재가노인복지시설(Community Care Facilities for the Elderly)
17. 기초연금 수급자 수(Recipients of Basic Pension)
18. 여성복지시설(Women's Welfare Institutions)
19. 여성폭력상담(Counseling for Violence Against Women)
20. 아동복지시설(Children Welfare Facilities)
21. 장애인 거주시설 수 및 입소 현황(Institutions for the Disabled and Their Inmates)
22. 장애인등록현황(Registered Disabled Persons)
23. 어린이집(Childcare Facilities)

XII. 보건 및 사회복지

1. 의료기관

단위 : 개

연 별	합 계 Total		병의원 Hospitals and clinics					
			종합병원 General hospitals		요양병원 Long term care hospitals		일반병원 ¹⁾ Hospitals	
	병원 수 Number of establishments	병상 수 Inpatient care beds	병원 수 Number of establishments	병상 수 Inpatient care beds	병원 수 Number of establishments	병상 수 Inpatient care beds	병원 수 Number of establishments	병상 수 Inpatient care beds
2020	115	1,809	2	978	4	504	2	137
2021	123	2,003	2	1,125	4	641	2	137
2022	137	1,872	2	1,125	4	477	2	60
2023	133	2,083	2	1,038	4	641	2	137
2024	141	2,283	2	1,038	4	641	3	278

주 : 1) 군인병원 제외

2) 정신병원, 결핵병원, 한센병원 포함

의료기관 (계속)

단위 : 개

Year	한방 병의원 Oriental medicine hospital and clinics				조산원 Midwifery clinics		부속의원 Dispensaries	
	한방병원 Oriental medicine hospital		한의원 Oriental medicine clinics					
	병원 수 Number of establishments	병상 수 Inpatient care beds	병원 수 Number of establishments	병상 수 Inpatient care beds	병원 수 Number of establishments	병상 수 Inpatient care beds	병원 수 Number of establishments	병상 수 Inpatient care beds
2020	2	100	16	-	-	-	-	-
2021	2	100	15	-	-	-	-	-
2022	3	100	18	-	-	-	-	-
2023	2	140	19	-	-	-	-	-
2024	3	199	19	-	-	-	-	-

자료 : 보건행정과

HEALTH AND SOCIAL SECURITY

NUMBER OF MEDICAL INSTITUTIONS

Unit : establishment

의 원 Clinics		특수병원 ²⁾ Special hospitals		치과 병·의원 Dental hospitals and clinics		Year
병원 수 Number of establishments	병상 수 Inpatient care beds	병원 수 Number of establishments	병상 수 Inpatient care beds	병원 수 Number of establishments	병상 수 Inpatient care beds	
54	90	-	-	35	-	2020
59	124	-	-	36	-	2021
71	110	-	-	37	-	2022
66	127	-	-	38	-	2023
71	127	-	-	39	-	2024

Note : 1) Excluding military hospitals

2) Including mental, tuberculosis, and leprosy hospitals

NUMBER OF MEDICAL INSTITUTIONS (Cont'd)

Unit : establishment

보 건 소 Health centers	보건지(분)소 Sub health-center	보건진료소 Primary health care post	건강생활 지원센터 Healthy Living Support Center	Year
1	2	1	-	2020
1	2	1	-	2021
1	2	1	-	2022
1	2	1	-	2023
1	2	1	-	2024

Source : Health Administration Division

2. 의료기관종사 의료인력

단위 : 명

연 별	합 계 Total	의사 Physicians	치과의사 Dentists	한 의사 Oriental medical doctors	약 사 ¹⁾ Pharmacists
2020	3,370	530	50	45	135
2021	2,755	517	36	33	35
2022	3,464	536	51	49	137
2023	2,651	607	53	49	33
2024	2,926	612	61	54	34

주 : 의료법 제 3조에 의한 의료기관(보건소 제외)

1) 개인약국 약사 제외

자료 : 보건행정과

MEDICAL AND PARAMEDICAL PERSONNEL IN MEDICAL INSTITUTIONS

Unit : Person

조산사	간호사	간호조무사	의료기사	보건의료정보관리사	Year
Midwives	Nurses	Nurse aids	Medical technicians	Medical record technicians	
-	1,597	516	482	15	2020
-	1,613	142	364	15	2021
-	1,703	534	440	14	2022
-	1,088	420	398	3	2023
-	1,172	479	510	4	2024

Note : 'Medical Institutions' as stipulated in Article 3 of the Medical Service Act (excluding health centers)

1) Excluding pharmacists of private-run pharmacies

Source : Health Administration Division

3. 보건소인력

단위 : 명

연 별	합 계 Total	소 장 Directors		의 사 Physicians		
		의 사 Physicians	의사 외 Non-physician	임무직 Medical officer	계약직 Temporary Medical officer	공중 보건의 Public health doctor
2020	42	-	1	-	1	-
2021	50	-	1	-	1	-
2022	94	-	1	-	1	-
2023	70	-	1	-	1	-
2024	65	-	1	-	1	-

주 : 정원기준

보건소인력 (계속)

단위 : 명

연 별	영양사 Dietitians	보건교육사 Health education specialist	의료기사 Medical Technicians			
			방사선사 Radiological technicians	임상병리사 Clinical pathologists	치과위생사 Dental hygienists	물리치료사 Physical therapists
2020	2	-	3	6	2	2
2021	2	-	4	5	2	1
2022	3	-	5	8	4	2
2023	1	-	1	5	1	1
2024	1	-	1	5	1	1

자료 : 보건행정과

NUMBER OF STAFFS IN HEALTH CENTERS

Unit : Person

치과의사 Dental officers		한의사 Oriental Medical Doctors		약사 Pharmacists	간호사 Nurses	Year
일반 Dental officer	공중 보건 Public health doctor	일반 Oriental medical officer	공중 보건 Public health doctor			
1	-	1	-	1	10	2020
1	-	1	-	1	12	2021
1	-	1	-	1	42	2022
1	-	1	-	1	31	2023
1	-	1	-	-	27	2024

Note : Number of staff capacity at each center.

NUMBER OF STAFFS IN HEALTH CENTERS (Cont'd)

Unit : Person

의료기사 Medical Technicians		간호조무사 Nursing aides	행정직 Public Administrators	보건직 Public Health workers	기능직 등 Others	Year
작업치료사 Occupational therapists	보건의료정보관리사 Health care information manager					
-	-	-	5	4	3	2020
-	-	1	4	11	3	2021
2	-	2	6	7	8	2022
-	-	-	1	16	8	2023
1	-	-	1	13	10	2024

Source : Health Administration Division

4. 보건지소 및 보건진료소, 건강생활지원센터 인력

단위 : 명

연 별	합 계 Total	의 사 Physicians			치과 의사 Dentists	
		의무직 Medical officer	계약직 Temporary Medical officer	공중 보건 의 Public health doctor	일반 Dental officer	공중 보건 의 Public health doctor
2020	24	-	1	-	-	1
2021	42	-	1	-	-	1
2022	37	-	1	-	-	1
2023	46	-	1	-	-	1
2024	48	-	1	-	-	1

주 : 정원기준

보건지소 및 보건진료소, 건강생활지원센터 인력 (계속)

단위 : 명

Year	의 료 기 사 Medical Technicians				
	방사선사 Radiological technicians	임상병리사 Clinical pathologists	치과위생사 Dental hygienists	물리치료사 Physical therapists	작업치료사 Occupational therapists
2020	2	-	-	-	-
2021	2	-	-	1	-
2022	1	2	-	-	-
2023	2	5	-	1	1
2024	3	3	1	3	1

자료 : 보건행정과

PERSONNEL IN SUBHEALTH CENTERS AND PRIMARY HEALTH CARE POSTS, COMMUNITY HEALTH PROMOTION CENTERS

Unit : person

한 의사 Oriental Medical Doctors		약사 Pharmacists	간호사 Nurses	영양사 Dietitians	보건교육사 Health education specialist	Year
일반 Oriental medical officer	공중 보건 의 Public health doctor					
-	1	-	12	-	-	2020
-	1	-	26	1	-	2021
-	1	-	22	1	-	2022
-	1	-	25	1	-	2023
-	1	-	20	1	-	2024

Note : Number of staff capacity at each center.

PERSONNEL IN SUBHEALTH CENTERS AND PRIMARY HEALTH CARE POSTS, COMMUNITY HEALTH PROMOTION CENTERS (Cont'd)

Unit : person

보건 의료 정보 관리자 Health care information manager	간호 조무사 Nursing aides	행정직 Public Administrators	보건직 Public Health workers	기능직 등 Others	Year
-	-	-	6	1	2020
-	2	-	6	1	2021
-	1	-	6	1	2022
-	2	-	5	1	2023
-	-	-	9	4	2024

Source : Health Administration Division

5. 의약품등 제조업소 및 판매업소

단위 : 개소

연 별	제조업소 Number of manufactures				판매업소 Number of sellers		
	의약품 Drugs	의약 외품 Nondrug products	화장품 Cosmetics	의료 기기 Medical devices	약국 Pharmacies	한약국 Dispensary of Oriental medicine	
2020	-	-	-	-	168	58	1
2021	-	-	-	-	212	61	1
2022	-	-	-	-	369	64	1
2023	-	-	-	-	564	65	1
2024	-	-	-	-	388	68	2

자료 : 보건행정과

MANUFACTURES AND STORES OF PHARMACEUTICAL GOODS ETC.

Unit : establishment

판매업소 Number of sellers								Year
약업사 Druggists	의약품 도매상 Wholesale salers	한약 도매상 Oriental medicine wholesalers	한약업사 Oriental medicine dealers	매약상 Dealers of restricted drugs	의료기기 판매업 Medical device sales	의료기기 임대업 Medical device leasing	의료기기 수리업 Medical device repairers	
1	5	-	3	-	100	-	-	2020
1	6	-	3	-	140	-	-	2021
1	6	-	3	-	294	-	-	2022
1	7	-	3	-	487	-	-	2023
1	5	-	2	-	310	-	-	2024

Source : Health Administration Division

6. 식품위생관계업소

단위 : 개소

연 별	합계 Total	식품위생 관련업체 Food Establishments						
		식품접객업 Food service						위탁급식영업 Contracted catering service
		휴게 음식점 Restaurants	일반 음식점 General restaurants	제과점 Bakeries	단란주점 Public karaoke bars	유흥주점 Amusement restaurants		
2020	5,008	3,803	687	2,769	112	55	89	91
2021	4,976	3,757	712	2,710	108	53	88	86
2022	5,762	4,282	867	3,067	116	56	86	90
2023	5,877	4,401	880	3,184	115	56	86	80
2024	5,482	4,361	889	3,162	107	55	82	66
신포동	633	529	78	388	7	19	33	4
연안동	512	292	40	225	1	5	7	14
신흥동	359	236	39	165	5	4	10	13
도원동	50	32	11	21	-	-	-	-
울목동	50	40	10	26	2	1	-	1
동인천동	413	333	72	235	6	8	9	3
개항동	332	289	74	201	6	3	1	4
영종동	504	397	91	293	8	1	1	3
영종1동	321	242	64	172	5	1	0	-
영종2동	593	481	98	361	13	6	3	-
용유동	381	355	67	278	5	0	2	3
운서1동	770	646	148	414	40	7	16	21
운서2동	564	489	97	383	9	-	-	-

자료 : 위생환경과, 친환경위생과

NUMBER OF LICENSED FOOD PREMISES, BY BUSINESS TYPE

Unit : establishment

식품위생 관련업체 Food Establishments					Year
집단급식소 Mass catering service	식품제조업 및 가공업 Food manufacturing & Processing				
	식품제조가공업 Food manufacturing and processing	즉석판매 제조가공업 Improvised food manufacturing and processing	식품첨가물 제조업 Food additives manufacturing		
205	356	102	253	1	2020
201	388	95	292	1	2021
211	448	106	341	1	2022
201	442	102	340	-	2023
177	478	106	372	-	2024
13	48	3	45	-	Sinpo-dong
21	121	54	67	-	Yeonan-dong
24	45	22	23	-	Sinheung-dong
5	8	1	7	-	Dowon-dong
3	4	1	3	-	Yulmok-dong
11	38	5	33	-	Dongincheon-dong
6	20	6	14	-	Gaehang-dong
26	38	3	35	-	Yeongjong-dong
11	25	1	24	-	Yeongjong1-dong
12	52	1	51	-	Yeongjong2-dong
5	15	1	14	-	Yongyu-dong
35	28	5	23	-	Unseo1-dong
5	36	3	33	-	Yongyu2-dong

Source : Sanitation Environment Division, Eco-friendly Safety Division

식품위생관계업소 (계속)

단위 : 개소

연 별	식품위생 관련업체 Food Establishments				
	식품 운반·판매·기타업 Food Sales, Transportation, others				
	식품운반업 Food transportation	식품소분·판매업 Food subdivision sales	식품보존업 Food Storage	용기·포장류 제조업 Container·package manufacturing	
2020	382	11	344	25	2
2021	355	10	320	23	2
2022	442	10	403	27	2
2023	446	12	407	25	2
2024	122	14	101	5	2
신포동	4	-	4	-	-
연안동	61	6	54	1	-
신흥동	28	5	21	-	2
도원동	1	-	1	-	-
율목동	-	-	0	-	-
동인천동	2	-	2	-	-
개항동	7	1	2	4	-
영종동	3	-	3	-	-
영종1동	1	-	1	-	-
영종2동	5	-	5	-	-
용유동	1	-	1	-	-
운서1동	6	2	4	-	-
운서2동	3	-	3	-	-

자료 : 위생환경과, 친환경위생과

NUMBER OF LICENSED FOOD PREMISES, BY BUSINESS TYPE (Cont'd)

Unit : establishment

건강기능식품 관련업체 Health functional food establishments			Year
건강기능식품 제조·수입·판매업 Health functional food manufacturing·importing·sales			
	건강기능식품 제조업 Manufacturing	건강기능식품판매업 sales	
262	-	262	2020
275	-	275	2021
379	-	379	2022
387	-	387	2023
344	-	344	2024
39	-	39	Sinpo-dong
17	-	17	Yeonan-dong
26	-	26	Sinheung-dong
4	-	4	Dowon-dong
3	-	3	Yulmok-dong
29	-	29	Dongincheon-dong
10	-	10	Gaehang-dong
40	-	40	Yeongjong-dong
42	-	42	Yeongjong1-dong
43	-	43	Yeongjong2-dong
5	-	5	Yongyu-dong
55	-	55	Unseo1-dong
31	-	31	Yongyu2-dong

Source : Sanitation Environment Division, Eco-friendly Safety Division

7. 공중위생영업소

단위 : 개소

연 별	총 계 Total	숙박업 ¹⁾ Hotel business		
		소 계 Sub total	일 반 Non-cooking	생 활 Cooking
2020	770	282	193	89
2021	761	278	173	105
2022	844	297	185	112
2023	893	301	168	133
2024	935	310	162	148
신포동	71	18	17	1
연안동	51	25	23	2
신흥동	57	10	6	4
도원동	25	-	-	-
율목동	8	1	1	-
동인천동	100	34	33	1
개항동	38	15	15	-
영종동	60	2	1	1
영종1동	97	11	2	9
영종2동	104	29	10	19
용유동	130	119	25	94
운서1동	103	34	29	5
운서2동	91	12	-	12

주 : 1) 관광호텔 포함

2) 공중위생관리법(2016.2.3.)에 따라 기존 위생관리용역업이 건물위생관리업으로 변경됨

자료 : 위생환경과, 친환경위생과

NUMBER OF PUBLIC SANITARY FACILITIES BY BUSINESS TYPE AND CITY/PROVINCE

Unit : establishment

목욕장업 Bathhouse	이용업 Barber	미용업 Beauty shop	세탁업 Laundry	건물위생관리업 ²⁾ Sanitary service business	Year
23	33	335	48	49	2020
23	30	344	41	45	2021
25	33	391	43	55	2022
25	33	435	42	57	2023
25	36	459	39	66	2024
2	1	43	3	4	Sinpo-dong
4	4	12	2	4	Yeonan-dong
7	4	22	7	7	Sinheung-dong
-	1	19	3	2	Dowon-dong
1	1	5	-	-	Yulmok-dong
2	5	44	5	10	Dongincheon-dong
-	4	12	2	5	Gaehang-dong
-	5	44	3	6	Yeongjong-dong
1	6	67	3	9	Yeongjong1-dong
-	-	70	2	3	Yeongjong2-dong
1	-	3	1	6	Yongyu-dong
7	2	44	7	9	Unseo1-dong
-	3	74	1	1	Yongyu2-dong

Note : 1) Including tourist hotels
 2) Replacing the 'Business of providing building sanitary control services' with 'Sanitary service business' according to the Public Health Control Act(2016.2.3.)

Source : Sanitation Environment Division, Eco-friendly Safety Division

8. 예방접종

단위 : 명

연 별	결핵 BCG	B형간염 HepB	디프테리아, 파상풍, 백일해 DTaP	폴리오 IPV	b형헤모필루스 인플루엔자 Hib
2020	451	3,725	1,630	715	1,240
2021	518	5,098	1,301	376	1,015
2022	560	5,369	1,171	275	1,347
2023	561	5,957	1,261	206	1,170
2024	627	6,582	1,482	282	1,249

자료 : 보건행정과

9. 주요 법정감염병 발생 및 사망

단위 : 건, 명

연 별	1급 감염병																			
	합계						에볼라 바이러스병 Ebola virus		마버그열 Marburg fever		라싸열 Lassa fever		크리미안 콩고출혈열 Crimean -congo hemorrhagic fever		남아메리카 출혈열 South American hemorrhagic fever		리프트 밸리열 Rift valley fever		두창 Smallpox	
	발생 Cases			사망 Deaths			발생 Cases	사망 Deaths	발생 Cases	사망 Deaths	발생 Cases	사망 Deaths	발생 Cases	사망 Deaths	발생 Cases	사망 Deaths	발생 Cases	사망 Deaths		
	계 Total	남 Male	여 Female	계 Total	남 Male	여 Female														
2020	-	-	-	-	-	-	-	-	-	-	-	-	-	-	-	-	-	-	-	-
2021	-	-	-	-	-	-	-	-	-	-	-	-	-	-	-	-	-	-	-	-
2022	-	-	-	-	-	-	-	-	-	-	-	-	-	-	-	-	-	-	-	-
2023	-	-	-	-	-	-	-	-	-	-	-	-	-	-	-	-	-	-	-	-
2024	-	-	-	-	-	-	-	-	-	-	-	-	-	-	-	-	-	-	-	-

자료 : 보건행정과

VACCINATIONS AGAINST MAJOR COMMUNICABLE DISEASES

Unit : person

페렴구균 PCV	홍역, 풍진, 유행성이하선염 MMR	수두 Var	일본뇌염 JE	기타 Others	Year
4,649	2,251	2,091	2,278	54,949	2020
4,372	2,843	2,204	4,988	49,928	2021
4,556	2,515	1,885	4,923	64,464	2022
4,953	2,903	2,076	5,157	57,758	2023
5,043	3,030	2,218	6,099	55,483	2024

Source : Health Administration Division

INCIDENCE AND MORTALITY FOR MAJOR NATIONAL INFECTIOUS DISEASES

Unit : case, person

1급 감염병																				Year
페스트 Plague		탄저 Anthrax		보툴리눔 독소증 Botulism		아토펅 Tularemia		신종감염병 증후군 Emerging infectious disease syndrome		중증급성 호흡기 증후군 (SARS)		중등 호흡기 증후군 (MERS)		동물인플루엔 자인체감염증 Animal influenza infection in humans		신종 인플루엔자 Novel influenza		디프테리아 Diphtheria		
발생 Cases	사망 Deaths	발생 Cases	사망 Deaths	발생 Cases	사망 Deaths	발생 Cases	사망 Deaths	발생 Cases	사망 Deaths	발생 Cases	사망 Deaths	발생 Cases	사망 Deaths	발생 Cases	사망 Deaths	발생 Cases	사망 Deaths	발생 Cases	사망 Deaths	
-	-	-	-	-	-	-	-	99	-	-	-	-	-	-	-	-	-	-	-	2020
-	-	-	-	-	-	-	-	-	-	-	-	-	-	-	-	-	-	-	-	2021
-	-	-	-	-	-	-	-	-	-	-	-	-	-	-	-	-	-	-	-	2022
-	-	-	-	-	-	-	-	-	-	-	-	-	-	-	-	-	-	-	-	2023
-	-	-	-	-	-	-	-	-	-	-	-	-	-	-	-	-	-	-	-	2024

Source : Health Administration Division

주요 법정감염병 발생 및 사망 (계속)

단위 : 건, 명

연별	제2급 감염병														
	합계						신종감염병증후군 Emerging infectious disease syndrome		수두 Varicella		홍역 Measles		콜레라 Cholera		
	발생 Cases			사망 Deaths			발생 Cases	사망 Deaths	발생 Cases	사망 Deaths	발생 Cases	사망 Deaths	발생 Cases	사망 Deaths	
	계 Total	남 Male	여 Female	계 Total	남 Male	여 Female									
2020	477	-	-	7	-	-	94	-	-	-	-	-	-	-	
2021	415	-	-	2	-	-	28	-	-	-	-	-	-	-	
2022	684	367	317	2	2	-	31	-	-	-	-	-	-	-	
2023	637	368	269	-	-	-	38	-	-	-	-	-	-	-	
2024	1,137	634	503	5	2	3	41	-	-	-	-	-	-	-	

자료 : 보건행정과

주요 법정감염병 발생 및 사망 (계속)

단위 : 건, 명

연별	제2급 감염병												
	풍진(선천성) Congenital Rubella		풍진(후천성) Acquired Rubella		폴리오 Polio-myelitis		수막구균 감염증 Meningococcal meningitis		b형 헤모필루스 인플루엔자 Haemophilus influenza type B		폐렴구균 감염증 Streptococcus pneumoniae		
	발생 Cases	사망 Deaths	발생 Cases	사망 Deaths	발생 Cases	사망 Deaths	발생 Cases	사망 Deaths	발생 Cases	사망 Deaths	발생 Cases	사망 Deaths	
2020	-	-	-	-	-	-	-	-	-	-	-	1	6
2021	-	-	-	-	-	-	-	-	-	-	-	-	-
2022	-	-	-	-	-	-	-	-	-	-	-	2	1
2023	-	-	-	-	-	-	-	-	-	-	-	-	-
2024	-	-	-	-	-	-	-	-	-	-	-	-	-

자료 : 보건행정과

INCIDENCE AND MORTALITY FOR MAJOR NATIONAL INFECTIOUS DISEASES (Cont'd)

Unit : case, person

제2급 감염병														Year
장티푸스 Typhoid fever		파라티푸스 Paratyphoid fever		세균성이질 Shigellosis		장출혈성대장균 감염증 Enterohemorrhagic E. coli		A형 간염 Viral hepatitis A		백일해 Pertussis		유행성이하선염 Mumps		
발생 Cases	사망 Deaths	발생 Cases	사망 Deaths	발생 Cases	사망 Deaths	발생 Cases	사망 Deaths	발생 Cases	사망 Deaths	발생 Cases	사망 Deaths	발생 Cases	사망 Deaths	
-	-	-	-	-	-	-	-	17	-	-	-	14	-	2020
-	-	-	-	-	-	-	-	47	1	1	-	18	-	2021
1	-	-	-	-	-	-	-	7	-	-	-	14	-	2022
-	-	-	-	2	-	-	-	2	-	-	-	23	-	2023
-	-	-	-	1	-	1	-	2	-	340	-	6	-	2024

Source : Health Administration Division

INCIDENCE AND MORTALITY FOR MAJOR NATIONAL INFECTIOUS DISEASES (Cont'd)

Unit : case, person

제2급 감염병										Year
한센병 Hansen's disease		성홍열 Scarlet fever		반코마이신내성황색 포도알균감염증 VRSA infection		카바페넴내성장내 세균속균종감염증 CRE infection		E형 간염 Viral hepatitis E		
발생 Cases	사망 Deaths	발생 Cases	사망 Deaths	발생 Cases	사망 Deaths	발생 Cases	사망 Deaths	발생 Cases	사망 Deaths	
-	-	3	-	-	-	249	1	-	-	2020
-	-	1	-	-	-	320	1	-	-	2021
-	-	1	-	-	-	627	1	1	-	2022
-	-	-	-	-	-	572	-	-	-	2023
-	-	22	-	-	-	719	5	3	-	2024

Source : Health Administration Division

주요 법정감염병 발생 및 사망 (계속)

단위 : 건, 명

연별	제3급 감염병															
	합계						파상풍 Tetanus		B형 간염 Viral hepatitis B		일본뇌염 Japanese encephalitis		C형 간염 Viral hepatitis C			
	발생 Cases		사망 Deaths		발생 Cases		사망 Deaths		발생 Cases		사망 Deaths		발생 Cases		사망 Deaths	
	발생 Cases	사망 Deaths	발생 Cases	사망 Deaths	발생 Cases	사망 Deaths	발생 Cases	사망 Deaths	발생 Cases	사망 Deaths	발생 Cases	사망 Deaths	발생 Cases	사망 Deaths		
2020	65	-	-	3	-	-	-	-	1	-	-	-	51	-		
2021	55	36	19	2	1	-	-	-	1	-	1	1	45	-		
2022	48	34	14	-	-	-	-	-	2	-	-	-	34	-		
2023	57	38	19	3	3	-	-	-	1	-	-	-	45	2		
2024	43	30	13	-	-	-	-	-	-	-	1	-	27	-		

자료 : 보건행정과

주요 법정감염병 발생 및 사망 (계속)

단위 : 건, 명

연별	제3급 감염병															
	브루셀라증 Brucellosis		공수병 Rabies		신증후군출혈열 HFRS		크로이츠펠트-야콥병 및 변종크로이츠펠트-야콥병 CJD & vCJD		황열 Yellow fever		뎅기열 Dengue fever		큐열 Q fever		웨스트나일열 West Nile fever	
	발생 Cases		사망 Deaths		발생 Cases		사망 Deaths		발생 Cases		사망 Deaths		발생 Cases		사망 Deaths	
	발생 Cases	사망 Deaths	발생 Cases	사망 Deaths	발생 Cases	사망 Deaths	발생 Cases	사망 Deaths	발생 Cases	사망 Deaths	발생 Cases	사망 Deaths	발생 Cases	사망 Deaths	발생 Cases	사망 Deaths
2020	-	-	-	-	-	-	-	-	-	-	-	-	-	-	-	-
2021	-	-	-	-	-	-	-	-	-	-	-	-	-	-	-	-
2022	-	-	-	-	-	-	-	-	-	-	2	-	-	-	-	-
2023	-	-	-	-	-	-	-	-	-	-	1	-	1	-	-	-
2024	-	-	-	-	-	-	1	-	-	-	1	-	-	-	-	-

- 주: 1) 결핵, 후천성면역결핍증, 표본감시체계를 통하여 보고된 자료는 제외
 2) 각 질병별로 규정된 신고 범위(환자, 의사환자, 병원체보유자)의 모든 보고건을 포함
 3) 2020년 신종감염병중후군은 코로나19(COVID-19)로 신고·보고된 건수임
 4) 감염병 사망은 해당 감염병으로 인한 사망으로 진단한 경우 신고함(단, CRE 감염증 사망은 혈액에서 CRE가 분리된 사람이 검체 채취 후 30일 이내에 사망한 경우 신고함)

자료 : 보건행정과

INCIDENCE AND MORTALITY FOR MAJOR NATIONAL INFECTIOUS DISEASES (Cont'd)

Unit : case, person

제3급 감염병														Year
말라리아 Malaria		레지오넬라증 Legionellosis		비브리오패혈증 Vibrio vulnificus sepsis		발진티푸스 Epidemic typhus		발진열 Murine typhus		쯔쯔기무사증 Scrub typhus		렙토스피라증 Leptospirosis		
발생 Cases	사망 Deaths	발생 Cases	사망 Deaths	발생 Cases	사망 Deaths	발생 Cases	사망 Deaths	발생 Cases	사망 Deaths	발생 Cases	사망 Deaths	발생 Cases	사망 Deaths	
3	-	6	3	1	-	-	-	-	-	3	-	-	-	2020
3	-	1	1	-	-	-	-	-	-	4	-	-	-	2021
3	-	5	-	-	-	-	-	-	-	2	-	-	-	2022
5	-	1	-	1	1	-	-	-	-	2	-	-	-	2023
10	-	1	-	2	-	-	-	-	-	-	-	-	-	2024

Source : Health Administration Division

INCIDENCE AND MORTALITY FOR MAJOR NATIONAL INFECTIOUS DISEASES (Cont'd)

Unit : case, person

제3급 감염병														제4급 감염병		Year
라임병 Lyme Borreliosis		진드기 매개뇌염 Tick-borne Encephalitis		유비저 Meloidosis		치쿤구니야열 Chikungunya fever		중증열성혈소판감소증후군 SFTS		지카바이러스 감염증 Zika virus infection		엡폭스 MPOX		발생 Cases	사망 Deaths	
발생 Cases	사망 Deaths	발생 Cases	사망 Deaths	발생 Cases	사망 Deaths	발생 Cases	사망 Deaths	발생 Cases	사망 Deaths	발생 Cases	사망 Deaths	발생 Cases	사망 Deaths			
-	-	-	-	-	-	-	-	-	-	-	-	-	-	221	1	2020
-	-	-	-	-	-	-	-	-	-	-	-	-	-	4,489	-	2021
-	-	-	-	-	-	-	-	-	-	-	-	-	-	-	-	2022
-	-	-	-	-	-	-	-	-	-	-	-	-	-	-	-	2023
-	-	-	-	-	-	-	-	1	-	-	-	-	-	-	-	2024

- Note 1) Except for data reported through tuberculosis, acquired immunodeficiency syndrome, and sample monitoring system
 2) Including all reports of the scope of reporting (patient, physician patient, pathogen holder) prescribed for each disease
 3) The number of new infectious disease syndrome reported and reported as COVID-19 in 2020
 4) Infectious disease death is reported when it is diagnosed as death from the infectious disease (but CRE infection death is reported when a person with CRE isolated from blood dies within 30 days of sampling)

Source : Health Administration Division

10. 건강보험 적용 인구

단위 : 명, 개소

연 별	합계 Total					직장 Industrial Workers			
	적용인구 Covered persons					사업장 수 Number of Workplace	적용인구 Covered persons		
	계 Total		가입자 Insured	피부양자 Dependents	계 Total				
	남 Male	여 Female			남 Male		여 Female		
2020	139,719	72,754	66,965	94,320	45,399	5,995	101,116	52,783	48,333
2021	144,064	75,063	69,001	98,506	45,558	6,398	104,916	54,895	50,021
2022	154,335	-	-	108,420	45,915	6,585	111,592	-	-
2023	160,270	-	-	114,264	46,006	6,738	115,361	-	-
2024	168,100	-	-	121,573	46,527	6,847	119,888	-	-

자료 : 국민건강보험공단,

11. 국민연금 가입자

단위 : 개소, 명

연 별	총 가입자 수 Total insured persons			사업장 가입자 Workplace-based insured persons	
	남 Male	여 Female	합계	사업장 Workplaces	가입자 Insurants
2020	48,685	31,970	80,655	7,696	60,650
2021	50,096	33,056	83,152	8,409	62,926
2022	52,787	34,732	87,519	8,859	66,080
2023	52,594	36,531	89,125	9,462	67,262
2024	51,093	37,812	88,905	9,018	66,797

자료 : 국민연금공단

COVERED PERSON(OR BENEFICIARIES) OF HEALTH INSURANCE

Unit : person, number

직장 Industrial Workers		지역 Self-employed					Year
적용인구 Covered persons		적용인구 Covered persons					
가입자 Insured	피부양자 Dependents	계 Total			세대 수 No. of households	가입자 Insured	
		남 Male	여 Female				
55,717	45,399	38,603	19,971	18,632	24,429	38,603	2020
59,358	45,558	39,148	20,168	18,980	25,123	39,148	2021
65,677	45,915	42,743	-	-	27,584	42,743	2022
69,355	46,006	44,909	-	-	29,133	44,909	2023
73,361	46,527	48,212	-	-	31,250	48,212	2024

Source : National Health Insurance Service

NATIONAL PENSION INSURANTS BY INSURANCE TYPE

Unit : number, person

지역가입자 Individually insured persons	임의가입자 Voluntarily insured persons	임의계속가입자 Voluntarily & continuously insured persons	Year
18,195	738	1,072	2020
18,278	854	1,094	2021
19,593	830	1,016	2022
19,901	785	1,177	2023
20,203	815	1,090	2024

Source : National Pension Service

12. 국민연금 급여 지급현황

단위 : 명, 천원

연 별 Year	계 Total		연금 Pension									
			노령연금 Old-age Pension									
	특례 Special		노령연금1) (20년 이상) Old-age pension (over 20 years)		노령연금1) (10년 이상~ 20년 미만)		조기 Early		분할 Division			
	수급자 수 No. of Recipients	금액 Amount	수급자 수 No. of Recipients	금액 Amount	수급자 수 No. of Recipients	금액 Amount	수급자 수 No. of Recipients	금액 Amount	수급자 수 No. of Recipients	금액 Amount	수급자 수 No. of Recipients	금액 Amount
2020	2020	12,524	57,376,747	2,734	7,053,015	1,143	11,606,931	4,448	20,022,479	1,621	9,916,788	141
2021	2021	13,886	67,324,505	2,697	6,976,160	1,519	15,820,869	5,150	23,380,527	1,771	11,299,610	162
2022	2022	15,686	81,094,154	2,654	6,976,130	2,031	21,899,363	5,966	27,836,166	1,953	12,785,212	212
2023	2023	16,249	93,393,734	2,598	7,131,548	2,132	26,942,545	6,126	31,030,191	2,170	15,381,094	243
2024	2024	14,621	92,114,878	2,531	7,248,858	2,588	31,443,794	6,788	34,206,243	2,415	18,354,470	229

주: ()안은 국민연금 가입기간임

자료 : 국민연금공단

13. 노인여가복지시설

단위 : 개소, 명

연 별	합 계 Total		노인복지관 Senior welfare center			
	시설 수 Facilities	시설 수 Facilities	종사자 수 Workers	남 Male		여 Female
				남 Male	여 Female	
2020	86	1	18	4	17	
2021	91	1	17	4	13	
2022	93	1	17	5	12	
2023	95	1	18	5	13	
2024	97	1	18	5	13	

자료 : 노인장애인과

CASES AND BENEFITS IN NATIONAL PENSION BY BENEFIT TYPE

Unit : person, 1,000won

연금 Pension				일시금 Lump-sum benefits						Year
장애연금 Disability pension		유족연금 Survivor pension		장 애 Disability lump-sum compensation		반 환 Lump-sum refund		사 망 Lump-sum death payment		
수급자 수 No. of Recipients	금액 Amount	수급자 수 No. of Recipients	금액 Amount	수급자 수 No. of Recipients	금액 Amount	수급자 수 No. of Recipients	금액 Amount	수급자 수 No. of Recipients	금액 Amount	
164	728,115	1,640	4,760,655	7	119,219	572	2,692,965	54	195,781	2020
182	882,583	1,842	5,385,143	13	251,564	502	2,790,719	48	150,569	2021
189	974,518	2,011	6,213,471	14	226,047	606	3,528,445	50	115,708	2022
193	1,191,153	2,139	6,919,829	12	278,706	540	3,584,156	96	257,432	2023
203	1,211,039	2,336	7,955,788	11	272,237	546	3,454,546	93	311,817	2024

Note : () shows an insured period of National Pension scheme.

Source : National Pension Service

LEISURE FACILITIES FOR THE ELDERLY

Unit : number, person

경로당 Community senior center		노인교실 Senior school		Year
시설 수 Facilities	시설 수 Facilities	시설 수 Facilities	시설 수 Facilities	
82		3		2020
87		3		2021
89		3		2022
91		3		2023
93		3		2024

Source : Division for the Senior & Disabled

14. 노인주거복지시설

단위 : 개소, 명

연별	합 계 Total								양로시설 Provision for old age							
	시설 수 Facilities	입소인원 Admissions				종사자 수 Workers		시설 수 Facilities	입소인원 Admissions				종사자 수 Workers			
		정 원 Capacity	현원 Present		남 Male	여 Female	정 원 Capacity		현원 Present		남 Male	여 Female				
			남 Male	여 Female					남 Male	여 Female						
2020	-	-	-	-	-	-	-	-	-	-	-	-	-	-	-	-
2021	-	-	-	-	-	-	-	-	-	-	-	-	-	-	-	-
2022	-	-	-	-	-	-	-	-	-	-	-	-	-	-	-	-
2023	-	-	-	-	-	-	-	-	-	-	-	-	-	-	-	-
2024	-	-	-	-	-	-	-	-	-	-	-	-	-	-	-	-

자료 : 노인장애인과

15. 노인의료복지시설

단위 : 개소, 명

연별	합 계 Total								노인요양시설 Care facilities for the elderly					
	시설 수 Facilities	입소인원 Admissions				종사자 수 Workers		시설 수 Facilities	입소인원 Admissions					
		정 원 Regular	현원 Present		남 Male	여 Female	정 원 Regular		현원 Present		남 Male	여 Female		
			남 Male	여 Female					남 Male	여 Female				
2020	22	906	724	-	-	486	-	-	20	888	706	-	-	
2021	24	1,013	833	-	-	549	-	-	22	995	819	-	-	
2022	25	1,083	880	-	-	609	-	-	23	1,065	865	-	-	
2023	26	1,199	935	-	-	654	-	-	24	1,182	919	-	-	
2024	26	1,175	978	270	708	688	68	620	24	1,157	963	270	693	

자료 : 노인장애인과

RESIDENTIAL WELFARE FACILITIES FOR THE ELDERLY

Unit : number, person

노인공동생활가정 Cohabitation							노인복지주택 Welfare House					Year
시설 수 Facilities	입소인원 Admissions			종사자 수 Workers		시설 수 Facilities	세대 세대		종사자 수 Workers			
	정 원 Capacity	현원 Present		남 Male	여 Female		정 원 Capacity	현원 Present	남 Male	여 Female		
		남 Male	여 Female									
-	-	-	-	-	-	-	-	-	-	-	2020	
-	-	-	-	-	-	-	-	-	-	-	2021	
-	-	-	-	-	-	-	-	-	-	-	2022	
-	-	-	-	-	-	-	-	-	-	-	2023	
-	-	-	-	-	-	-	-	-	-	-	2024	

Source : Division for the Senior & Disabled

MEDICAL WELFARE FACILITIES FOR THE ELDERLY

Unit : number, person

노인요양시설 Care facilities for the elderly			노인요양공동생활가정 Common residential household for the care of the elderly								Year
종사자 수 Workers		시설 수 Facilities	입소인원 Admissions				종사자 수 Workers				
남 Male	여 Female		정 원 Regular	현 원 Present		남 Male	여 Female				
				남 Male	여 Female						
471	-	-	2	18	12	-	-	13	-	-	2020
539	-	-	2	18	14	-	-	10	-	-	2021
599	-	-	2	18	15	-	-	10	-	-	2022
643	-	-	2	17	16	-	-	11	-	-	2023
678	67	611	2	18	15	-	15	10	1	9	2024

Source : Division for the Senior & Disabled

16. 재가노인복지시설

단위 : 개소, 명

연 별	합 계 Total				방문요양서비스 Home-visit care			
	시설 수 Facilities	이용인원 Admissions		종사자 수 Workers	시설 수 Facilities	이용인원 Persons		종사자 수 Workers
		정 원 Capacity	현 원 Users			정 원 Capacity	현 원 Users	
2020	13	151	232	96	3	-	41	21
2021	20	127	444	286	8	-	189	180
2022	31	189	989	273	12	-	209	174
2023	44	359	1,520	504	17	-	329	311
2024	54	629	876	544	22	-	383	377

자료 : 노인장애인과

재가노인복지시설 (계속)

단위 : 개소, 명

연 별	방문목욕서비스 Home-visit bathing				방문간호서비스			
	시설 수 Facilities	이용인원 Persons		종사자 수 Workers	시설 수 Facilities	이용인원 Admissions		종사자 수 Workers
		정 원 Capacity	현 원 Users			정 원 Capacity	현 원 Users	
2020	3	-	38	34	1	-	-	-
2021	6	-	106	71	1	-	-	-
2022	10	-	101	47	1	-	-	-
2023	13	-	144	74	-	-	-	-
2024	14	-	74	23	-	-	-	-

자료 : 노인장애인과

COMMUNITY CARE FACILITIES FOR THE ELDERLY

Unit : number, person

주.야간보호서비스 Day and night care				단기보호서비스 Short-term care respite				Year
시설 수 Facilities	이용인원 Persons		종사자 수 Workers	시설 수 Facilities	이용인원 Persons		종사자 수 Workers	
	정 원 Capacity	현 원 Users			정 원 Capacity	현 원 Users		
5	151	71	38	-	-	-	-	2020
4	127	69	32	-	-	-	-	2021
6	189	113	49	-	-	-	-	2022
10	359	222	116	-	-	-	-	2023
14	629	287	138	-	-	-	-	2024

Source : Division for the Senior & Disabled

COMMUNITY CARE FACILITIES FOR THE ELDERLY (Cont'd)

Unit : number, person

복지옹구지원서비스				재가노인지원서비스 Community care supporting service				Year
시설 수 Facilities	이용인원 Admissions		종사자 수 Workers	시설 수 Facilities	이용인원 Persons		종사자 수 Workers	
	정원 Capacity	현원 Users			정 원 Capacity	현 원 Users		
-	-	-	-	1	-	82	3	2020
-	-	-	-	1	-	80	3	2021
1	-	483	-	1	-	83	3	2022
3	-	743	-	1	-	82	3	2023
3	-	47	3	1	-	85	3	2024

Source : Division for the Senior & Disabled

17. 기초연금 수급자 수

단위 : 명, %

연 별	전체 노인 대비 기초연금 수급자 (명) Total recipients to population 65 years old & over					
	전체 노인 Population 65 years old & over			수급자 수 Total recipients		
	합계 Total	남 Male	여 Female	합계 Total	남 Male	여 Female
2020	20,531	9,146	11,385	13,984	5,662	8,322
2021	21,735	9,689	12,046	15,164	6,213	8,951
2022	24,912	11,219	13,693	17,419	7,222	10,197
2023	24,883	11,213	13,670	17,419	7,222	10,197
2024	26,621	12,063	14,558	18,476	7,762	10,714

자료 : 노인장애인과

18. 여성복지시설

단위 : 개소, 명

연 별	합계 Total				한부모가족시설 Single-parent family							
					계 Sub-total				출산지원시설 Maternity facilities			
	시설 수 No. of facilities	입소자 Admissions	퇴소자 Discharges	연말현재 생활인원 Inmates as of year-end	시설 수 No. of facilities	입소자 Admissions	퇴소자 Discharges	연말현재 생활인원 Inmates as of year-end	시설 수 No. of facilities	입소자 Admissions	퇴소자 Discharges	연말현재 생활인원 Inmates as of year-end
2020	2	56	45	26	1	48	36	17	1	48	36	17
2021	2	51	47	25	1	43	36	19	1	43	36	19
2022	2	45	54	16	1	41	52	10	1	41	52	10
2023	2	73	70	22	1	71	65	17	1	71	65	17
2024	2	27	41	22	1	25	39	16	1	25	39	16

자료 : 여성보육과

RECIPIENTS OF BASIC PENSION

Unit : number, person

전체 노인 대비 기초연금 수급자 (명) Total recipients to population 65 years old & over			Year
수급률 (%) Take-up rate			
합계 Total	남 Male	여 Female	
68.1	61.9	73.1	2020
69.8	64.1	74.3	2021
69.9	64.4	74.5	2022
70.0	64.4	74.6	2023
69.4	64.3	73.6	2024

Source : Division for the Senior & Disabled

WOMEN'S WELFARE INSTITUTIONS

Unit : number, person

한부모가족시설 Single-parent family												Year
양육지원시설 Parentung facilities				생활지원시설 Supported living facilities				일시지원시설 Temporary facilities				
시설 수 No. of facilities	입소자 Admissions	퇴소자 Discharges	연말현재 생활인원 Inmates as of year-end	시설 수 No. of facilities	입소자 Admissions	퇴소자 Discharges	연말현재 생활인원 Inmates as of year-end	시설 수 No. of facilities	입소자 Admissions	퇴소자 Discharges	연말현재 생활인원 Inmates as of year-end	
-	-	-	-	-	-	-	-	-	-	-	-	2020
-	-	-	-	-	-	-	-	-	-	-	-	2021
-	-	-	-	-	-	-	-	-	-	-	-	2022
-	-	-	-	-	-	-	-	-	-	-	-	2023
-	-	-	-	-	-	-	-	-	-	-	-	2024

Source : Woman & Childcare Division

18. 여성복지시설 (계속)

단위 : 개소, 명

연 별	소외여성 복지시설 Female victims of violence											
	계 Sub-total				성폭력피해자보호시설 Facilities for victims of sexual violence				가정폭력피해자 보호시설 Facilities for victims of domestic violence			
	시설 수 No. of facilities	입소자 Admissions	퇴소자 Discharges	연말현재 생활인원 as of year-end	시설 수 No. of facilities	입소자 Admissions	퇴소자 Discharges	연말현재 생활인원 as of year-end	시설 수 No. of facilities	입소자 Admissions	퇴소자 Discharges	연말현재 생활인원 as of year-end
2020	1	8	9	9	1	8	9	9	-	-	-	-
2021	1	8	11	6	1	8	11	6	-	-	-	-
2022	1	4	2	6	1	4	2	6	-	-	-	-
2023	1	2	5	5	1	2	5	5	-	-	-	-
2024	1	2	2	6	1	2	2	6	-	-	-	-

주 1) 한부모가족지원법 상 한부모가족시설을 수록하되 여성관련 시설만 수록(부자가족복지시설 등은 제외)

2) 한부모가족복지시설은 총 10개의 유형으로 분류가능하고 그 중 여성관련 시설은 위의 유형 외 모자자립시설, 모자공동생활가정, 미혼모공동생활가정이 있음

자료 : 여성보육과

19. 여성폭력상담

단위 : 개소, 건

연 별	여성폭력상담 Counseling for violence against women					
	합계 Total		통합상담 ¹⁾ Combined issues		가정폭력 Domestic violence	
	상담소 No. of counseling centers	상담건수 No. of counseling cases	상담소 No. of counseling centers	상담건수 No. of counseling cases	상담소 No. of counseling centers	상담건수 No. of counseling cases
2020	1	1,694	-	-	1	1,694
2021	1	2,128	-	-	1	2,128
2022	1	2,518	-	-	1	2,518
2023	1	1,638	-	-	1	1,638
2024	1	2,351	-	-	1	2,351

자료 : 여성보육과

WOMEN'S WELFARE INSTITUTIONS (Cont'd)

Unit : number, person

소외여성 복지시설 Female victims of violence								Year
성매매 피해자 지원시설 Facilities for victims of prostitution				폭력피해이주여성보호시설 Facility for migrant women who are victims of violence				
시설 수 No. of facilities	입소자 Admissions	퇴소자 Discharges	연말현재 생활인원 Inmates as of year-end	시설 수 No. of facilities	입소자 Admissions	퇴소자 Discharges	연말현재 생활인원 Inmates as of year-end	
-	-	-	-	-	-	-	-	2020
-	-	-	-	-	-	-	-	2021
-	-	-	-	-	-	-	-	2022
-	-	-	-	-	-	-	-	2023
-	-	-	-	-	-	-	-	2024

Note : 1) Including mother-and-child family welfare facilities stipulated under the Single-parent Family Support Act(excluding father-and-child family welfare facilities, etc.)

2) Among the 10 sub-groups of 'single-parent family' facilities, this table only includes women-related ones. Mother and child self-independence assistance facilities, group homes for mother and child, and group homes for unmarried mother and child may be added to the table.

Source : Woman & Childcare Division

COUNSELING FOR VIOLENCE AGAINST WOMEN

Unit : number, case

여성폭력상담 Counseling for violence against women				Year
성폭력 Sexual violence		성매매피해 Forced prostitution		
상담소 No. of counseling centers	상담건수 No. of counseling cases	상담소 No. of counseling centers	상담건수 No. of counseling cases	
-	-	-	-	2020
-	-	-	-	2021
-	-	-	-	2022
-	-	-	-	2023
-	-	-	-	2024

Source : Woman & Childcare Division

여성폭력상담 (계속)

단위 : 개소, 건

연 별	피해자 지원내역 Counseling Follow-ups									
	합계 Total					통합상담 ¹⁾ Combined issues				
	심리· 정서적 지원 Counseling	수사· 법적지원 Legal Aid	의료지원 Medical Aid	시설 입소연계 Victim's facility	기 타 Others	심리· 정서적 지원 Counseling	수사· 법적지원 Legal Aid	의료지원 Medical Aid	시설 입소연계 Victim's facility	기 타 Others
2020	602	123	-	2	80	-	-	-	-	-
2021	580	71	-	1	57	-	-	-	-	-
2022	701	57	-	-	23	-	-	-	-	-
2023	590	57	-	-	52	-	-	-	-	-
2024	1,956	213	1	-	181	-	-	-	-	-

주 1) 한 상담소에서 "가정폭력, 성폭력, 성매매피해" 등 업무가 통합되어 상담하는 경우에 해당

자료 : 여성보육과

20. 아동복지시설

단위 : 개소, 명

연별	합계 Total										양육시설 Children bringing up facilities			
	시설 수 No. of facilities	입소자 Admissions		퇴소자 Discharges		연말현재 생활인원 No. of inmates as of year-end		시설 수 No. of facilities	입소자 Admissi ons	퇴소자 Dischar ges	연말현재 생활인원 No. of inmates as of year-end			
		남 Male	여 Female	남 Male	여 Female	남 Male	여 Female							
2020	4	87	40	47	77	31	46	106	62	44	2	83	73	93
2021	4	73	41	32	83	46	37	96	57	39	2	72	83	82
2022	4	66	29	37	75	33	42	87	46	41	2	65	73	74
2023	4	58	30	28	69	39	30	76	38	38	2	55	64	65
2024	4	52	31	21	45	19	26	85	48	37	2	51	45	73

자료 : 평생교육과

COUNSELING FOR VIOLENCE AGAINST WOMEN (Cont'd)

Unit : number, case

피해자 지원내역 Counseling Follow-ups										Year
가정폭력 Domestic violence					성폭력 Sexual violence					
심리· 정서적 지원 Counseling	수사· 법적지원 Legal Aid	의료지원 Medical Aid	시설 입소연계 Victim's facility	기 타 Others	심리· 정서적 지원 Counseling	수사· 법적지원 Legal Aid	의료지원 Medical Aid	시설 입소연계 Victim's facility	기 타 Others	
-	-	-	-	-	-	-	-	-	-	2020
-	-	-	-	-	-	-	-	-	-	2021
701	57	-	-	23	-	-	-	-	-	2022
590	57	-	-	52	-	-	-	-	-	2023
1,956	213	1	-	181	-	-	-	-	-	2024

Note : 1) The item applies to those counseling centers that will cover domestic violence, sexual violence, and forced prostitution cases in a combined manner.

Source : Woman & Childcare Division

CHILDREN WELFARE FACILITIES

Unit : number, person

자립지원시설 Self independence assistance facilities				보호치료시설 Child care treatment facilities				기타 Others				Year
시설 수 No. of facilities	입소자 Admissi ons	퇴소자 Discharg es	연말현재 생활인원 No. of inmates as of year-end	시설 수 No. of facilities	입소자 Admissi ons	퇴소자 Discharg es	연말현재 생활인원 No. of inmates as of year-end	시설 수 No. of facilities	입소자 Admissi ons	퇴소자 Discharg es	연말현재 생활인원 No. of inmates as of year-end	
-	-	-	-	-	-	-	-	2	4	4	13	2020
-	-	-	-	-	-	-	-	2	1	-	14	2021
-	-	-	-	-	-	-	-	2	1	2	13	2022
-	-	-	-	-	-	-	-	2	3	5	11	2023
-	-	-	-	-	-	-	-	2	1	-	12	2024

Source : Lifelong Education Division

21. 장애인 거주시설 수 및 입소 현황

단위 : 개소, 명

연 별	시설 수 Number of facilities	입소자 Admissions				퇴소자 Discharges					
		계 Total	위탁자 Referrals	무연고자 No relatives	기 타 Others	계 Total	연고자 인도 To relatives	취업 Employed	전원 Transfer	사망 Deaths	기타 Others
2020	3	2	2	-	-	2	2	-	-	-	-
2021	3	4	3	1	-	3	2	-	1	-	-
2022	3	1	1	-	-	3	2	-	-	-	-
2023	3	3	1	-	2	4	2	-	2	-	-
2024	3	2	2	-	-	1	-	-	-	-	-

주: 2014년 통계부터 장애종류 분류 개편(지체 → 지체 및 뇌병변, 정신지체 → 지적 및 자폐)

자료 : 노인장애인과

22. 장애인 등록현황

단위 : 명

연 별	성별 Gender		장애 유형 By type of disabled							
	남 Male	여 Female	지체 Physical Disability	시각 Visual Disability	청각 Hearing Disability	언어 Speech Disability	지적 Intellectu al Disorder	뇌병변 Disability of Brain Lesion	자폐성 Autistic Disorder	
2020	6,243	3,782	2,461	3,012	653	1,011	55	422	526	49
2021	6,525	3,957	2,568	3,035	679	1,125	62	441	576	55
2022	6,804	4,141	2,663	3,077	676	1,254	63	476	576	69
2023	6,995	4,241	2,754	3,067	698	1,353	60	512	572	85
2024	7,159	4,328	2,831	3,060	725	1,392	69	538	592	109

주 : 1) 장애등급제(1~6급) 폐지되고 장애의 정도가 심한장애인(기존 1~3급), 심하지않은 장애인(기존 4~6급)으로 구분(시행 2019.7.1)

자료 : 노인장애인과

INSTITUTIONS FOR THE DISABLED AND THEIR INMATES

Unit : number, person

연말 현재 수용인원 No. of inmates as of year-end												Year
성 별 Sex		연령별 Age				장애종별 Disability						
남 Male	여 Female	18세 미만 Less than 18 years		18세 이상 18 years and over		지체· 뇌병변 Physical disabilities & Brain lesion disorder	시각 disabled Visually	청각· 언어 Auditorily and lingually disabled	지적· 자폐 Intellect ual disabilit ies & Autistic disorder	기타 Others		
		남 Male	여 Female	남 Male	여 Female							
38	19	19	-	-	19	19	-	-	-	1	37	2020
40	19	21	-	-	19	21	-	-	-	39	1	2021
38	19	19	-	-	19	19	-	-	-	37	1	2022
29	20	9	-	-	20	9	-	-	-	29	-	2023
38	21	17	1	-	20	17	-	-	-	38	-	2024

Note: Since 2014 statistics, the classification of disability types has been reorganized (delay → physical and brain lesions, mental retardation → intellectual and autism)
Source : Division for the Senior & Disabled

REGISTERED DISABLED PERSONS

Unit : person

장애 유형 By type of disabled								장애 정도 ¹⁾ degree of disability		Year
정신 Mental Disorder	신장 Kidney Dysfunct ion	심장 Cardiac Dysfunct ion	호흡기 Respirat ory Dysfunct ion	간 Hepatic Dysfunct ion	안면 Facial Disfigure ment	장루·요루 ·Urinary Fistular	뇌전증 Epilepsy	심한 장애 Severe disability	심하지 않은 장애 Mild disability	
158	218	14	21	33	4	49	18	2,028	4,215	2020
175	234	11	23	40	5	45	19	2,129	4,396	2021
198	261	13	27	47	3	48	16	2,209	4,595	2022
208	286	15	26	48	4	48	13	2,260	4,735	2023
211	307	13	27	50	3	51	12	2,327	4,832	2024

Note : 1) Disability rating system (levels 1-6) abolished and classified into persons with severe disabilities (previously level 1-3) and persons with non-severe disabilities (previously level 4-6) (Enforcement 2019.7.1)

Source : Division for the Senior & Disabled

23. 어린이집

단위 : 개소, 명

연 별	어린이집 수 Childcare Facilities							
	합계 Total	국공립 Public	사회복지 법인 Authorized	법인·단체 등 Authorized and others	민간 Private	가정 Home	협동 Parents coop	직장 Workshop
2020	110	24	1	1	16	58	-	10
2021	104	25	1	-	16	52	-	10
2022	101	30	1	-	14	45	-	11
2023	102	36	1	-	12	43	-	10
2024	107	42	1	-	11	43	-	10

자료 : 여성보육과

CHILDCARE FACILITIES

Unit : number, person

보육아동 수 Children in care								Year
합계 Total	국공립 Public	사회복지 법인 Authorized	법인· 단체 등 Authorized and others	민간 Private	가정 Home	협동 Parents coop	직장 Workshop	
3,907	1,059	63	23	819	975	-	968	2020
3,833	1,102	59	-	862	866	-	944	2021
3,868	1,294	61	-	798	817	-	898	2022
4,010	1,620	59	-	668	777	-	886	2023
4,164	1,843	62	-	604	797	-	858	2024

Source : Woman & Childcare Division

13

XIII. 환 경 / ENVIRONMENT

JUNG-GU STATISTICAL YEARBOOK

1. 대기오염(Air Pollutant Emissions)
2. 시설녹지현황(Greenlands)

XIII. 환 경

1. 대기오염

단위 : 개별

연 월 별	신흥(Shinheung)					
	아황산가스(SO ₂) Sulfur dioxide (ppm/year)	일산화탄소(CO) Carbon Monoxide (ppm/8hours)	이산화질소(NO ₂) Nitrogen Dioxide (ppm/year)	미세먼지 (pm2.5) ($\mu\text{g}/\text{m}^3$)	미세먼지 (pm10) ($\mu\text{g}/\text{m}^3$)	오존(O ₃) Ozone (ppm/8hours)
2020	0.005	0.48	0.0235	18	35	0.0301
2021	0.004	0.48	0.0246	25	47	0.0313
2022	0.004	0.42	0.0228	19	38	0.0316
2023	0.004	0.44	0.0221	19	43	0.0328
2024	0.0037	0.41	0.0201	18	34	0.0334
1월	0.0045	0.57	0.0289	25	38	0.0213
2월	0.0041	0.51	0.0251	24	35	0.0264
3월	0.0038	0.42	0.0224	23	55	0.0366
4월	0.0042	0.43	0.0278	25	56	0.0398
5월	0.0036	0.33	0.0183	16	33	0.0430
6월	0.0034	0.33	0.0170	17	31	0.0479
7월	0.0027	0.30	0.0126	11	22	0.0325
8월	0.0029	0.34	0.0118	15	24	0.0413
9월	0.0032	0.36	0.0132	10	16	0.0360
10월	0.0038	0.43	0.0195	17	29	0.0299
11월	0.0040	0.46	0.0229	16	30	0.0242
12월	0.0039	0.48	0.0214	16	30	0.0220

자료 : 위생환경과

ENVIRONMENT

AIR POLLUTANT EMISSIONS

단위 : 개별

Unit : item specific

연도 연월	운서(Unseo)					
	아황산가스(SO ₂) Sulfur dioxide (ppm/year)	일산화탄소(CO) Carbon Monoxide (ppm/8hours)	이산화질소(NO ₂) Nitrogen Dioxide (ppm/year)	미세먼지 (pm2.5) ($\mu\text{g}/\text{m}^3$)	미세먼지 (pm10) ($\mu\text{g}/\text{m}^3$)	오존(O ₃) Ozone (ppm/8hours)
2020	0.003	0.47	0.0128	16	27	0.0303
2021	0.003	0.45	0.0129	18	36	0.0327
2022	0.002	0.43	0.0115	19	34	0.03058
2023	0.003	0.45	0.0123	20	39	0.03240
2024	0.0028	0.42	0.0105	19	33	0.0386
1월	0.0028	0.56	0.0143	25	37	0.0283
2월	0.0026	0.51	0.0116	24	35	0.0335
3월	0.0026	0.44	0.0118	21	50	0.0411
4월	0.0027	0.44	0.0123	21	49	0.0471
5월	0.0028	0.36	0.0088	16	29	0.0472
6월	0.0030	0.36	0.0082	19	29	0.0516
7월	0.0028	0.33	0.0087	14	24	0.0353
8월	0.0028	0.34	0.0073	22	30	0.0447
9월	0.0028	0.37	0.0082	13	19	0.0375
10월	0.0029	0.42	0.0107	18	28	0.0355
11월	0.0031	0.44	0.0119	18	30	0.0328
12월	0.0033	0.47	0.0123	18	30	0.0289

Source : Sanitation Environment Department

대기오염 (계속)

단위 : 개별

연 월 별	영종(Yeongjong)					
	아황산가스(SO ₂) Sulfur dioxide (ppm/year)	일산화탄소(CO) Carbon Monoxide (ppm/8hours)	이산화질소(NO ₂) Nitrogen Dioxide (ppm/year)	미세먼지 (pm2.5) ($\mu\text{g}/\text{m}^3$)	미세먼지 (pm10) ($\mu\text{g}/\text{m}^3$)	오존(O ₃) Ozone (ppm/8hours)
2020	-	-	-	16	34	-
2021	0.003	0.41	0.0141	14	33	0.0414
2022	0.003	0.37	0.012	17.75	33	0.03325
2023	0.003	0.40	0.0127	21	40	0.0346
2024	0.0028	0.39	0.0108	19	33	0.035
1월	0.0032	0.49	0.0149	27	38	0.0251
2월	0.0029	0.46	0.0129	26	36	0.0291
3월	0.0028	0.40	0.0120	24	52	0.0367
4월	0.0030	0.40	0.0146	24	51	0.0422
5월	0.0027	0.33	0.0089	16	30	0.0418
6월	0.0025	0.33	0.0079	19	29	0.0448
7월	0.0025	0.31	0.0068	14	23	0.0360
8월	0.0026	0.34	0.0071	20	29	0.0422
9월	0.0027	0.35	0.0087	12	19	0.0347
10월	0.0029	0.40	0.0115	16	28	0.0316
11월	0.0032	0.41	0.0127	17	30	0.0298
12월	0.0033	0.43	0.0118	16	30	0.0270

자료 : 위생환경과

2. 시설녹지현황

단위 : 개소, m²

연 별	계 Total		완충녹지 Buffer greenlands	
	시설 수 Number of greenlands	면적 Area of Greenlands	시설 수 Number of greenlands	면적 Area of Greenlands
2020	6	14,259	4	13,274
2021	6	14,259	4	13,274
2022	6	14,259	4	13,274
2023	6	14,259	4	13,274
2024	139	1,451,398	97	957,919

자료 : 도시공원과

GREENLANDS

Unit : number, m²

경관녹지 Scenery greenlands		연결녹지 Connection greenlands		Year
시설 수 Number of greenlands	면적 Area of Greenlands	시설 수 Number of greenlands	면적 Area of Greenlands	
2	985	-	-	2020
2	985	-	-	2021
2	985	-	-	2022
2	985	-	-	2023
19	346,830	23	146,649	2024

Source : City Park Division

14

XIV. 교육 및 문화 / EDUCATION AND CULTURE

JUNG-GU STATISTICAL YEARBOOK

1. 학교 총 개황(General Status of Schools)
2. 유치원(Kindergarten)
3. 초등학교(Elementary Schools)
4. 중학교(국공립)(Middle School (National·Public))
 - 4-1. 중학교(사립)(Middle School (Private))
5. 일반고등학교(국·공립)(General High School (National·Public))
 - 5-1. 일반고등학교(사립)(General High School (Private))
6. 특수목적고등학교(국·공립)(Special Purpose High School (National·Public))
 - 6-1. 특수목적고등학교(사립)(Special Purpose High School (Private))
7. 특성화고등학교(국·공립)(Specialized High School (National·Public))
 - 7-1. 특성화고등학교(사립)(Specialized High School (Private))
8. 자율고등학교(국·공립)(Autonomous High School (National·Public))
 - 8-1. 자율고등학교(사립)(Autonomous High School (Private))
9. 적령아동 취학(Admission of Freshmen)
10. 사설학원(Private Institutes)
11. 공공체육시설(Public Sports Facilities)
 - 11-1. 신고·등록 체육시설업(Reported·Registered Sports Facilities)
12. 청소년 수련시설(Youth Facilities)
13. 언론매체(The Press and Media)

XIV. 교육 및 문화

1. 학교 총 개황

단위 : 개, 명

연 별 학교별	학교 수 Schools	학급 및 학과 수 Classes&Departments	학생 수 Students	교원 수 Teachers
2021	59	1,057	23,052	2,175
2022	59	1,099	23,362	2,236
2023	59	1,126	24,039	2,293
2024	60	1,143	24,797	2,139
2025	60	1,168	25,566	2,171
유 치 원	19	124	2,116	185
초 등 학 교	15	456	9,757	680
중 학 교 (국공립)	8	184	4,968	354
중 학 교 (사립)	3	44	828	85
일 반 고 등 학 교 (국공립)	5	146	3,703	325
일 반 고 등 학 교 (사립)	2	46	1,079	100
특수목적고등학교 (국공립)	3	48	907	154
특수목적고등학교 (사립)	-	-	-	-
특성화고등학교 (국공립)	3	72	1,155	180
특성화고등학교 (사립)	1	24	386	52
자 율 고 등 학 교 (국공립)	-	-	-	-
자 율 고 등 학 교 (사립)	1	24	667	56
전 문 대 학	-	-	-	-
교 육 대 학	-	-	-	-
대 학	-	-	-	-
대 학 원	-	-	-	-
기 타 학 교	-	-	-	-

자료 : 인천광역시남부교육지원청 * 학교수에 분교 포함

주 : 교육청 자료의 기준일은 2025년 4월 1일 기준

- 1) 유치원, 초등학교, 중학교(국공립, 사립), 일반고등학교(국공립, 사립), 일반고등학교(국공립, 사립), 특수목적고등학교(국공립, 사립), 특성화고등학교(국공립, 사립), 자율고등학교(국공립, 사립), 전문대학, 교육대학, 대학, 대학원, 기타학교 등(2011년부터 고등학교 분류 변경)
- 2) 각 항목의 합계는「2. 유치원~14. 기타학교」의 해당 항목의 숫자와 일치
- 3) 교실은 일반교실, 교과교실, 특별교실, 수준별교실 포함

EDUCATION AND CULTURE

GENERAL STATUS OF SCHOOLS

Unit : number, person

입학자 및 졸업자 수 Entrants&Graduates		Year School
입학자 Entrants	졸업자 Graduates	
-	-	2021
6,353	6,279	2022
6,137	6,627	2023
7,117	6,427	2024
7,089	6,511	2025
966	838	Kindergartens
1,499	1,795	Elementary schools
1,705	1,291	Middle schools(National & Public)
283	260	Middle schools(Private)
1,229	995	General high schools(National & Public)
329	344	General high schools(Private)
335	312	Special-purpose high schools(National & Public)
-	-	Special-purpose high schools(Private)
362	367	Specialized high schools(National & Public)
152	93	Specialized high schools(Private)
-	-	Autonomous high schools(National & Public)
229	216	Autonomous high schools(Private)
-	-	Junior College and College
-	-	University of Education
-	-	University
-	-	Graduate School
-	-	Other schools

Source : Incheon Metropolitan City Nambu Office of Education

Note: The base date for data from the Office of Education is as of April 1, 2025

- 1) Kindergartens, elementary schools, middle schools (national, public and private), general high schools (national, public and private), special-purpose high schools (national, public and private), specialized high schools (national, public and private), autonomous high schools (national, public and private), junior college, Universities of education, universities, graduate schools, other schools (using revised classifications of high schools since 2011)
- 2) The sums of each items reflect results from corresponding items of tables 「2. Kindergarten」 through 「13. Other Schools」
- 3) Classrooms include general classrooms, subject classrooms, special classrooms, and level-based classrooms.

2. 유치원

단위 : 개, 명

연 별	원 수 Kindergar tens	학급 수 Classes	원아 수 Children			교원 수 Teachers			직원 수 Clerical staffs		
			남 Male	여 Female		남 Male	여 Female		남 Male	여 Female	
2021	19	126	2,141	1,095	1,046	167	3	164	24	10	14
2022	19	125	2,166	1,112	1,054	167	2	165	22	7	15
2023	19	126	2,167	1,116	1,051	193	3	190	21	8	13
2024	19	124	2,095	1,107	988	183	3	180	19	5	14
2025	19	124	2,116	1,123	993	185	4	181	25	10	15

자료 : 인천광역시남부교육지원청

3. 초등학교

단위 : 개, 명, 천㎡

연 별	학교 수 Schools	학급 수 Classes	학생 수 Students			교원 수 Teachers			직원 수 Clerical staffs		
			남 Male	여 Female		남 Male	여 Female		남 Male	여 Female	
2021	15	394	8,604	4,394	4,210	569	179	390	60	21	39
2022	15	427	9,120	4,663	4,457	618	193	425	53	17	36
2023	15	437	9,466	4,817	4,649	642	198	444	55	19	36
2024	15	442	9,599	4,853	4,746	670	207	463	56	16	40
2025	15	456	9,757	4,971	4,786	680	203	477	55	16	39

주 : 1) 교지면적은 교사대지와 체육장의 합계

2) 건물은 보통 및 특별교실, 관리실, 기타의 합계

자료 : 인천광역시남부교육지원청

KINDERGARTEN

Unit : number, person

신입 원아 수 New Entrants			졸업 원아 수 Children Graduated			교실 수 Classrooms						Year
						일반 교실 Regular class rooms	교과 교실 Subject class rooms	특별 교실 Special subject class rooms	수준별 교실 Level of class rooms	기타 교실 Other		
남 Male	여 Female		남 Male	여 Female								
-	-	-	785	398	387	103	95	-	8	-	-	2021
889	469	420	857	463	394	103	95	-	8	-	-	2022
803	415	388	880	440	440	103	95	-	8	-	-	2023
950	506	444	851	443	408	102	95	-	7	-	-	2024
966	514	452	838	432	406	104	95	-	8	-	1	2025

Source : Incheon Metropolitan City Nambu Office of Education

ELEMENTARY SCHOOLS

Unit : number, person, thousand m²

입학자 수 Entrants			졸업자 수 Graduates			교지 면적 Area of school sites	건물 면적 Area of school buildings	교실 수 Class rooms	Year
1,486	-	-	1,345	-	-	200	159	570	2021
1,510	786	724	1,344	678	666	200	160	574	2022
1,513	768	745	1,520	785	735	199	159	583	2023
1,486	761	725	1,683	871	812	190	158	572	2024
1,499	794	705	1,795	918	877	198	158	625	2025

Note : 1) Area of school sites' refers to the total of the sizes of building sites and playgrounds.
 2) Area of school building' refers to the total of the size of regular and special subject classrooms, management & administrative rooms, and others.

Source : Incheon Metropolitan City Nambu Office of Education

4. 중학교

가. 중학교(국·공립)

단위 : 개, 명, 천㎡

연 별	학교 수 Schools	학급 수 Classes	학생 수 Students		교원 수 Teachers			직원 수 Clerical staffs			
			남 Male	여 Female	남 Male	여 Female		남 Male	여 Female		
2021	7	143	3,744	1,862	1,882	284	90	194	25	10	15
2022	7	152	3,919	1,933	1,986	295	89	206	25	11	14
2023	7	157	4,054	1,964	2,090	297	89	208	25	10	15
2024	8	167	4,441	2,214	2,227	324	100	224	27	10	17
2025	8	184	4,968	2,451	2,517	354	99	255	29	10	19

주 : 1) 교지면적은 교사대지와 체육장의 합계

2) 건물은 보통 및 특별교실, 관리실, 기타의 합계

자료 : 인천광역시남부교육지원청

나. 중학교(사립)

단위 : 개, 명, 천㎡

연 별	학교 수 Schools	학급 수 Classes	학생 수 Students		교원 수 Teachers			직원 수 Clerical staffs			
			남 Male	여 Female	남 Male	여 Female		남 Male	여 Female		
2021	3	47	980	685	295	92	47	45	12	9	3
2022	3	46	926	615	311	88	46	42	11	8	3
2023	3	45	810	521	289	88	45	43	12	8	4
2024	3	45	800	501	299	87	40	47	12	8	4
2025	3	44	828	513	315	85	28	57	11	8	3

주 : 1) 교지면적은 교사대지와 체육장의 합계

2) 건물은 보통 및 특별교실, 관리실, 기타의 합계

자료 : 인천광역시남부교육지원청

MIDDLE SCHOOL

가. Middle School (National·Public)

Unit : number, person, thousand m²

	입학자 수 Entrants		졸업자 수 Graduates			교지면적 Area of school sites	건물면적 Area of school buildings	교실 수 Class rooms	Year	
	남 Male	여 Female	남 Male	여 Female						
	1,248	-	-	1,036	-	-	93	68	222	2021
	1,202	607	595	1,151	592	559	93	68	222	2022
	1,437	703	734	1,388	709	679	93	68	221	2023
	1,632	830	802	1,353	637	716	105	82	260	2024
	1,705	840	865	1,291	646	645	105	81	280	2025

Note : 1) Area of school sites' refers to the total of the sizes of building sites and playgrounds.
 2) Area of school building' refers to the total of the size of regular and special subject classrooms, management & administrative rooms, and others.

Source : Incheon Metropolitan City Nambu Office of Education

나. Middle School (Private)

Unit : number, person, thousand m²

	입학자 수 Entrants		졸업자 수 Graduates			교지면적 Area of school sites	건물면적 Area of school buildings	교실 수 Class rooms	Year	
	남 Male	여 Female	남 Male	여 Female						
	295	-	-	318	-	-	20	22	77	2021
	271	168	103	304	221	83	20	22	75	2022
	248	151	97	374	261	113	20	22	75	2023
	271	168	103	281	191	90	20	22	76	2024
	283	168	115	260	159	101	20	22	78	2025

Note : 1) Area of school sites' refers to the total of the sizes of building sites and playgrounds.
 2) Area of school building' refers to the total of the size of regular and special subject classrooms, management & administrative rooms, and others.

Source : Incheon Metropolitan City Nambu Office of Education

5. 일반고등학교

가. 일반고등학교(국·공립)

단위 : 개, 명, m²

연 별	학교 수 Schools	학급 수 Classes	학생 수 Students		교원 수 Teachers			직원 수 Clerical staffs			
			남 Male	여 Female	남 Male	여 Female	남 Male	여 Female			
2021	4	96	2,100	1,020	1,080	241	73	168	16	7	9
2022	5	128	2,879	1,412	1,467	315	100	215	18	7	11
2023	5	140	3,204	1,567	1,637	327	108	219	20	6	14
2024	5	145	3,563	1,725	1,838	334	104	230	20	10	15
2025	5	146	3,703	1,782	1,921	325	104	221	19	6	13

주 : 1) 교지면적은 교사대지와 체육장의 합계

2) 건물은 보통 및 특별교실, 관리실, 기타의 합계

자료 : 인천광역시남부교육지원청

나. 일반고등학교(사립)

단위 : 개, 명, m²

연 별	학교 수 Schools	학급 수 Classes	학생 수 Students		교원 수 Teachers			직원 수 Clerical staffs			
			남 Male	여 Female	남 Male	여 Female	남 Male	여 Female			
2021	2	49	1,068	528	540	104	61	43	8	6	2
2022	2	48	1,040	508	532	107	60	47	8	6	2
2023	2	48	1,074	537	537	106	60	46	7	6	1
2024	2	47	1,092	511	581	101	58	43	11	7	4
2025	2	46	1,079	476	603	100	59	41	8	7	1

주 : 1) 교지면적은 교사대지와 체육장의 합계

2) 건물은 보통 및 특별교실, 관리실, 기타의 합계

자료 : 인천광역시남부교육지원청

HIGH SCHOOL

가. General High School (National·Public)

Unit : number, person, m²

	입학자 수 Entrants		졸업자 수 Graduates			교지면적 Area of school sites	건물면적 Area of school buildings	교실 수 Class rooms	Year	
	남 Male	여 Female	남 Male	여 Female	여 Female					
	778	-	-	637	-	-	122	67	184	2021
	1,042	515	527	952	450	502	135	78	217	2022
	1,303	661	642	949	477	472	135	78	216	2023
	1,273	612	661	880	426	454	135	78	209	2024
	1,229	605	624	995	478	517	144	78	221	2025

Note : 1) Area of school sites' refers to the total of the sizes of building sites and playgrounds.
 2) Area of school building' refers to the total of the size of regular and special subject classrooms, management & administrative rooms, and others.

Source : Incheon Metropolitan City Nambu Office of Education

나. General High School (Private)

Unit : number, person, m²

	입학자 수 Entrants		졸업자 수 Graduates			교지면적 Area of school sites	건물면적 Area of school buildings	교실 수 Class rooms	Year	
	남 Male	여 Female	남 Male	여 Female	여 Female					
	337	-	-	334	-	-	45	20	75	2021
	350	183	167	370	195	175	45	20	75	2022
	390	191	199	356	161	195	45	20	75	2023
	355	147	208	330	163	167	45	20	75	2024
	329	145	184	344	180	164	45	20	81	2025

Note : 1) Area of school sites' refers to the total of the sizes of building sites and playgrounds.
 2) Area of school building' refers to the total of the size of regular and special subject classrooms, management & administrative rooms, and others..

Source : Incheon Metropolitan City Nambu Office of Education

6. 특수목적고등학교

가. 특수목적고등학교(국.공립)

단위 : 개, 명, 천㎡

연 별	학교 수 Schools	학급 수 Classes	학생 수 Students		교원 수 Teachers			직원 수 Clerical staffs			
			남 Male	여 Female	남 Male	여 Female	남 Male	여 Female			
2021	3	48	959	616	343	154	82	72	31	18	13
2022	3	48	933	584	349	156	81	75	31	19	12
2023	3	48	931	574	357	153	72	81	32	19	13
2024	3	48	918	553	365	152	65	87	34	16	18
2025	3	48	907	545	362	154	73	81	33	15	18

주 : 1) 교지면적은 교사대지와 체육장의 합계
2) 건물은 보통 및 특별교실, 관리실, 기타의 합계

자료 : 인천광역시남부교육지원청

나. 특수목적고등학교(사립)

단위 : 개, 명, 천㎡

연 별	학교 수 Schools	학급 수 Classes	학생 수 Students		교원 수 Teachers			직원 수 Clerical staffs			
			남 Male	여 Female	남 Male	여 Female	남 Male	여 Female			
2021	-	-	-	-	-	-	-	-	-	-	-
2022	-	-	-	-	-	-	-	-	-	-	-
2023	-	-	-	-	-	-	-	-	-	-	-
2024	-	-	-	-	-	-	-	-	-	-	-
2025	-	-	-	-	-	-	-	-	-	-	-

주 : 1) 교지면적은 교사대지와 체육장의 합계
2) 건물은 보통 및 특별교실, 관리실, 기타의 합계

자료 : 인천광역시남부교육지원청

SPECIAL-PURPOSE HIGH SCHOOL

가. Special Purpose High School (National·Public)

Unit : number, person, thousand m²

	입학자 수 Entrants		졸업자 수 Graduates			교지면적 Area of school sites	건물면적 Area of school buildings	교실 수 Class rooms	Year
	남 Male	여 Female	남 Male	여 Female	여 Female				
344	-	-	329	-	-	131	62	128	2021
343	215	128	327	214	113	131	62	128	2022
330	201	129	304	193	111	131	62	127	2023
331	198	133	310	197	113	132	68	125	2024
335	199	136	312	193	119	132	62	127	2025

Note : 1) Area of school sites' refers to the total of the sizes of building sites and playgrounds.
 2) Area of school building' refers to the total of the size of regular and special subject classrooms, management & administrative rooms, and others.

Source : Incheon Metropolitan City Nambu Office of Education

나. Special Purpose High School (Private)

Unit : number, person, thousand m²

	입학자 수 Entrants		졸업자 수 Graduates			교지면적 Area of school sites	건물면적 Area of school buildings	교실 수 Class rooms	Year
	남 Male	여 Female	남 Male	여 Female	여 Female				
-	-	-	-	-	-	-	-	-	2021
-	-	-	-	-	-	-	-	-	2022
-	-	-	-	-	-	-	-	-	2023
-	-	-	-	-	-	-	-	-	2024
-	-	-	-	-	-	-	-	-	2025

Note : 1) Area of school sites' refers to the total of the sizes of building sites and playgrounds.
 2) Area of school building' refers to the total of the size of regular and special subject classrooms, management & administrative rooms, and others.

Source : Incheon Metropolitan City Nambu Office of Education

7. 특성화고등학교

가. 특성화고등학교(국·공립)

단위 : 개, 명, 천㎡

연 별	학교 수 Schools	학급 수 Classes	학생 수 Students			교원 수 Teachers			직원 수 Clerical staffs		
			남 Male	여 Female		남 Male	여 Female		남 Male	여 Female	
2021	3	79	1,519	804	715	201	74	127	14	5	9
2022	3	77	1,290	682	608	193	64	129	14	6	8
2023	3	77	1,250	710	540	185	58	127	15	6	9
2024	3	77	1,249	688	561	180	59	121	15	4	11
2025	3	72	1,155	620	535	180	59	121	14	7	7

주 : 1) 교지면적은 교사대지와 체육장의 합계

2) 건물은 보통 및 특별교실, 관리실, 기타의 합계

자료 : 인천광역시남부교육지원청

나. 특성화고등학교(사립)

단위 : 개, 명, 천㎡

연 별	학교 수 Schools	학급 수 Classes	학생 수 Students			교원 수 Teachers			직원 수 Clerical staffs		
			남 Male	여 Female		남 Male	여 Female		남 Male	여 Female	
2021	1	24	511	-	511	49	19	30	3	1	2
2022	1	24	432	-	432	50	17	33	4	1	3
2023	1	24	410	-	410	50	17	33	4	1	3
2024	1	24	370	-	370	52	17	35	7	2	5
2025	1	24	386	-	386	52	17	35	4	1	3

주 : 1) 교지면적은 교사대지와 체육장의 합계

2) 건물은 보통 및 특별교실, 관리실, 기타의 합계

자료 : 인천광역시남부교육지원청

SPECIALIZED HIGH SCHOOL

가. Specialized High School (National·Public)

Unit : number, person, thousand m²

	입학자 수 Entrants		졸업자 수 Graduates			교지면적 Area of school sites	건물면적 Area of school buildings	교실 수 Class rooms	Year	
	남 Male	여 Female	남 Male	여 Female						
	432	-	-	608	-	-	57	40	108	2021
	408	218	190	576	292	284	57	40	102	2022
	490	279	211	489	225	264	57	40	100	2023
	440	233	207	360	218	142	57	40	102	2024
	362	162	200	367	192	175	57	40	109	2025

Note : 1) Area of school sites' refers to the total of the sizes of building sites and playgrounds.
 2) Area of school building' refers to the total of the size of regular and special subject classrooms, management & administrative rooms, and others.

Source : Incheon Metropolitan City Nambu Office of Education

나. Specialized High School (Private)

Unit : number, person, thousand m²

	입학자 수 Entrants		졸업자 수 Graduates			교지면적 Area of school sites	건물면적 Area of school buildings	교실 수 Class rooms	Year	
	남 Male	여 Female	남 Male	여 Female						
	166	-	-	199	-	-	7	13	33	2021
	110	-	110	181	-	181	7	13	33	2022
	149	-	149	160	-	160	7	13	33	2023
	151	-	151	160	-	160	7	13	33	2024
	152	-	152	93	-	93	7	13	33	2025

Note : 1) Area of school sites' refers to the total of the sizes of building sites and playgrounds.
 2) Area of school building' refers to the total of the size of regular and special subject classrooms, management & administrative rooms, and others.

Source : Incheon Metropolitan City Nambu Office of Education

8. 자율고등학교

가. 자율고등학교(국·공립)

단위 : 개, 명, 천㎡

연 별	학교 수 Schools	학급 수 Classes	학생 수 Students		교원 수 Teachers		직원 수 Clerical staffs				
			남 Male	여 Female	남 Male	여 Female	남 Male	여 Female			
2021	1	27	754	381	373	59	21	38	3	-	3
2022	-	-	-	-	-	-	-	-	-	-	-
2023	-	-	-	-	-	-	-	-	-	-	-
2024	-	-	-	-	-	-	-	-	-	-	-
2025	-	-	-	-	-	-	-	-	-	-	-

주 : 1) 교지면적은 교사대지와 체육장의 합계

2) 건물은 보통 및 특별교실, 관리실, 기타의 합계

자료 : 인천광역시남부교육지원청

나. 자율고등학교(사립)

단위 : 개, 명, 천㎡

연 별	학교 수 Schools	학급 수 Classes	학생 수 Students		교원 수 Teachers		직원 수 Clerical staffs				
			남 Male	여 Female	남 Male	여 Female	남 Male	여 Female			
2021	1	24	672	288	384	52	27	25	6	2	4
2022	1	24	657	282	375	55	31	24	6	2	4
2023	1	24	673	311	362	55	32	23	6	2	4
2024	1	24	670	305	365	56	31	25	7	2	5
2025	1	24	667	309	358	56	36	20	7	2	5

주 : 1) 교지면적은 교사대지와 체육장의 합계

2) 건물은 보통 및 특별교실, 관리실, 기타의 합계

자료 : 인천광역시남부교육지원청

AUTONOMOUS HIGH SCHOOL

가. Autonomous High School (National·Public)

Unit : number, person, thousand m²

	입학자 수 Entrants		졸업자 수 Graduates			교지면적 Area of school sites	건물면적 Area of school buildings	교실 수 Class rooms	Year	
	남 Male	여 Female	남 Male	여 Female						
	193	103	90	222	128	94	14	12	33	2021
	-	-	-	-	-	-	-	-	-	2022
	-	-	-	-	-	-	-	-	-	2023
	-	-	-	-	-	-	-	-	-	2024
	-	-	-	-	-	-	-	-	-	2025

Note : 1) Area of school sites' refers to the total of the sizes of building sites and playgrounds.

2) Area of school building' refers to the total of the size of regular and special subject classrooms, management & administrative rooms, and others.

Source : Incheon Metropolitan City Nambu Office of Education

나. Autonomous High School (Private)

Unit : number, person, thousand m²

	입학자 수 Entrants		졸업자 수 Graduates			교지면적 Area of school sites	건물면적 Area of school buildings	교실 수 Class rooms	Year	
	남 Male	여 Female	남 Male	여 Female						
	230	100	130	217	97	120	31	34	45	2021
	228	102	126	217	99	118	31	34	45	2022
	230	110	120	207	82	125	31	34	45	2023
	228	101	127	219	101	118	31	34	45	2024
	229	104	125	216	96	120	31	34	45	2025

Note : 1) Area of school sites' refers to the total of the sizes of building sites and playgrounds.

2) Area of school building' refers to the total of the size of regular and special subject classrooms, management & administrative rooms, and others.

Source : Incheon Metropolitan City Nambu Office of Education

9. 적령아동 취학(입학상황)

단위 : 명, %

연 별	취학대상자 Children											
	계 Total			적령아동 Children of schooling age			유예 및 과령아동 Children over schooling age			조기입학 신청자 Applicant for earlier entrants		
	남 Male	여 Female		남 Male	여 Female		남 Male	여 Female		남 Male	여 Female	
2021	1,486	733	753	1,460	719	741	25	14	11	1	-	1
2022	1,561	816	745	1,535	804	731	22	11	11	4	1	3
2023	1,567	803	764	1,553	797	756	11	4	7	3	2	1
2024	1,564	797	767	1,524	780	744	36	17	19	4	-	4
2025	1,575	834	741	1,536	813	723	38	20	18	1	1	-

자료 : 인천광역시남부교육지원청

10. 사설학원

단위 : 명, 개

연 별	사설학원 Private Institute									
	학원수 Number of Institutions									
	합 계 Total	학교교과 교습학원 School curriculum education and training institute								
소계 Sub-total		입시검정 및 보습 Entrance Exam Certification & Supplementary Courses	국제화 International practical affairs	예 능 Arts	정보 Informat ion	특수 교육 Special education	종합 Comprehensive	기타 Others		
2021	152	139	71	10	44	-	-	7	7	
2022	166	151	82	10	43	-	-	9	7	
2023	201	185	106	14	48	-	-	11	6	
2024	208	192	113	11	46	-	-	15	7	
2025	247	233	148	21	57	-	-	-	7	

주 : 1) 강의실, 실습실, 음악실, 무용실, 작업실, 열람실

자료 : 인천광역시남부교육지원청

ADMISSION OF FRESHMEN

Unit : person, %

취학자 Enrollments															취학률 Percentage of enrollment	Year
계 Total		적령아동 Children of schooling age			유예 및 과령아동 Children over schooling age			조기입학자 Applicant for earlier entrants			기타 others					
남 Male	여 Female	남 Male	여 Female	남 Male	여 Female	남 Male	여 Female	남 Male	여 Female	남 Male	여 Female	남 Male	여 Female			
1,424	700	724	1,410	694	716	3	2	1	1	-	1	10	4	6	93	2021
1,510	786	724	1,488	778	710	2	-	2	4	1	3	16	7	9	99	2022
1,513	768	745	1,495	764	731	1	-	1	3	2	1	14	2	12	97	2023
1,493	764	729	1,470	754	716	4	3	1	4	-	4	15	7	8	97	2024
1,499	794	705	1,471	776	695	-	-	-	1	1	-	27	17	10	95	2025

Source : Incheon Metropolitan City Nambu Office of Education

PRIVATE INSTITUTES

Unit : number, person

사설학원 Private Institute								Year
학원수 Number of Institutions						일시수용 능력인원 T.O	교수 학습공간 ¹⁾ Classrooms	
평생직업 교육학원 Lifelong vocational education and training institutes								
소계 Sub total	직업기술 Occupational skills	국제화 International practical affairs	인문사회 Liberal arts & social sciences	기예 Arts	종합 Comprehen sive			
13	8	1	-	2	2	11,186	1,000	2021
15	9	1	-	3	2	12,881	1,089	2022
16	9	1	-	4	2	15,104	1,243	2023
16	9	1	-	4	2	16,101	1,094	2024
14	11	-	-	3	-	30,553	1,447	2025

Note 1) Classroom, practice room, music room, dance room, studio, reading room

Source : Incheon Metropolitan City Nambu Office of Education

11. 체육시설

가. 공공체육시설

단위 : 개소

연 별	합계 Total	육 상 경기장 Track and field stadium	축구장 Football field	하키장 Hockey pitch	야구장 baseball field	싸이클 경기장 Velodrome
2020	16	-	5	-	-	-
2021	16	-	5	-	-	-
2022	16	-	5	-	-	-
2023	17	-	5	-	-	-
2024	18	-	5	-	-	-
신포동	-	-	-	-	-	-
연안동	1	-	-	-	-	-
신흥동	5	-	1	-	-	-
도원동	3	-	1	-	-	-
율목동	-	-	-	-	-	-
동인천동	-	-	-	-	-	-
개항동	1	-	1	-	-	-
영종동	2	-	-	-	-	-
영종1동	3	-	1	-	-	-
용유동	-	-	-	-	-	-
운서동	1	-	-	-	-	-

자료 : 홍보체육실

SPORTS FACILITIES

가. Public Sports Facilities

Unit : number

테니스장 Tennis court	씨름장 Ssireum ring	간이 운동장 (동네체육시설) Playground	체육관 Gym			Year
			구기체육관 Ball game	투기체육관 Physical match	생활체육관 Daily sports	
1	-	-	1	-	2	2020
1	-	-	1	-	2	2021
1	-	-	1	-	2	2022
2	-	-	1	-	2	2023
2	-	-	1	-	2	2024
-	-	-	-	-	-	Sinpo - dong
1	-	-	-	-	-	Yeonan - dong
-	-	-	-	-	1	Sinheung - dong
-	-	-	1	-	-	Dowon - dong
-	-	-	-	-	-	Yulmok - dong
-	-	-	-	-	-	Dongincheon - dong
-	-	-	-	-	-	Gaehang - dong
1	-	-	-	-	-	Yeongjong - dong
-	-	-	-	-	-	Yeongjong1 - dong
-	-	-	-	-	-	Yongyu - dong
-	-	-	-	-	1	Unseo - dong

체육시설

가. 공공체육시설 (계속)

단위 : 개소

연 별	게이트볼장 Gateball court	수영장 Swimming Pools	롤러 스케이팅장 Roller-skating rink	사격장 Shooting Range	국궁장 Traditional archery field	양궁장 Western-style archery field
2020	3	2	-	-	-	-
2021	3	2	-	-	-	-
2022	3	2	-	-	-	-
2023	3	2	-	-	-	-
2024	4	2	-	-	-	-
신포동	-	-	-	-	-	-
연안동	-	-	-	-	-	-
신흥동	1	1	-	-	-	-
도원동	-	1	-	-	-	-
율목동	-	-	-	-	-	-
동인천동	-	-	-	-	-	-
개항동	-	-	-	-	-	-
영종동	1	-	-	-	-	-
영종1동	1	-	-	-	-	-
용유동	-	-	-	-	-	-
운서동	-	-	-	-	-	-

자료 : 홍보체육실

SPORTS FACILITIES

가. Public Sports Facilities (Cont'd)

Unit : number

승마장 Equestrian field	골프 연습장 Golf practice range	조 정 카누장 Rowing and canoeing facility	요트장 Marina	빙상장 Ice rink	설상경기장	기타체육시설 Etc sports facility	Year
-	1	-	-	-	-	1	2020
-	1	-	-	-	-	1	2021
-	1	-	-	-	-	1	2022
-	1	-	-	-	-	1	2023
-	1	-	-	-	-	1	2024
-	-	-	-	-	-	-	Sinpo - dong
-	-	-	-	-	-	-	Yeonan - dong
-	1	-	-	-	-	-	Sinheung - dong
-	-	-	-	-	-	-	Dowon - dong
-	-	-	-	-	-	-	Yulmok - dong
-	-	-	-	-	-	-	Dongincheon - dong
-	-	-	-	-	-	-	Gaehang - dong
-	-	-	-	-	-	-	Yeongjong - dong
-	-	-	-	-	-	1	Yeongjong1 - dong
-	-	-	-	-	-	-	Yongyu - dong
-	-	-	-	-	-	-	Unseo - dong

나. 신고·등록 체육시설업

단위 : 개소

연 별	합계 Total	신고체육시설 Reported sports facilities			
		요트장 Yachting facility	조정장 Rowing facility	카누장 Canoeing facility	빙상장 Ice rink
2020	133	-	-	-	-
2021	140	-	-	-	-
2022	187	-	-	-	-
2023	206	-	-	-	-
2024	206	-	-	-	-

자료 : 홍보체육실

단위 : 개소

연 별	신고체육시설 Reported sports facilities				
	체력단련장 Physical training center	당구장 Billiard room	썰매장 Sledding facility	무도장 Ball room	무도학원 Ballroom institutes
2020	23	56	-	-	2
2021	23	54	-	-	2
2022	33	51	-	-	1
2023	35	51	-	-	1
2024	35	51	-	-	1

자료 : 홍보체육실

나. Reported·Registered Sports Facilities

Unit : number

신고체육시설 Reported sports facilities							Year
승마장 Equestrian field	종합 체육시설 Sports complex	수영장 Swimming pool	체육도장 Exercise facility	골프연습장 Golf practice range	가상체험 체육시설	야구장 Baseball	
-	-	4	26	19	-	-	2020
-	-	4	28	21	4	-	2021
-	-	9	42	21	26	-	2022
-	1	9	44	21	26	-	2023
-	1	9	44	21	26	-	2024

Source : Public Affairs & Sports Office

Unit : number

신고체육시설 Reported sports facilities		등록체육시설 Registered sports facilities			Year
체육교습	인공암벽장	골프장 Golf course	스키장 Ski ground	자동차경주장 Car racing track	
-	-	2	-	1	2020
-	-	3	-	1	2021
-	-	3	-	1	2022
12	2	3	-	1	2023
12	2	3	-	1	2024

Source : Public Affairs & Sports Office

12. 청소년 수련시설

단위 : 개소, m²

연도 별 별	합 계 Total		수련관 Training institution		문화의 집 Cultural house		수련원 Training center	
	개 소 Places	면 적 ¹⁾ Area	개 소 Places	면 적 Area	개 소 Places	면 적 Area	개 소 Places	면 적 Area
2020	-	-	-	-	-	-	-	-
2021	-	-	-	-	-	-	-	-
2022	1	5,279	1	5,279	-	-	-	-
2023	1	5,279	1	5,279	-	-	-	-
2024	1	5,279	1	5,279	-	-	-	-
신포동	-	-	-	-	-	-	-	-
연안동	-	-	-	-	-	-	-	-
신흥동	-	-	-	-	-	-	-	-
도원동	-	-	-	-	-	-	-	-
율목동	-	-	-	-	-	-	-	-
동인천동	-	-	-	-	-	-	-	-
개항동	-	-	-	-	-	-	-	-
영종동	1	5,279	1	5,279	-	-	-	-
영종1동	-	-	-	-	-	-	-	-
용유동	-	-	-	-	-	-	-	-
운서동	-	-	-	-	-	-	-	-

주 : 1) 건물연면적

자료 : 평생교육과

YOUTH FACILITIES

Unit : number, m²

야영장 Camp site		유스호스텔 Youth hostel		특화시설 Specialized facilities		Year
개 소 Places	면 적 Area	개 소 Places	면 적 Area	개 소 Places	면 적 Area	
-	-	-	-	-	-	2020
-	-	-	-	-	-	2021
-	-	-	-	-	-	2022
-	-	-	-	-	-	2023
-	-	-	-	-	-	2024
-	-	-	-	-	-	Sinpo - dong
-	-	-	-	-	-	Yeonan - dong
-	-	-	-	-	-	Sinheung - dong
-	-	-	-	-	-	Dowon - dong
-	-	-	-	-	-	Yulmok - dong
-	-	-	-	-	-	Dongincheon - dong
-	-	-	-	-	-	Gaehang - dong
-	-	-	-	-	-	Yeongjong - dong
-	-	-	-	-	-	Yeongjong1 - dong
-	-	-	-	-	-	Yongyu - dong
-	-	-	-	-	-	Unseo - dong

Source : Lifelong Education Division

13. 언론매체

단위 : 개

연 별	방송사 Broadcasting				
	계 Total	지상파방송 ¹⁾ Terrestrial TV	유선방송	방송채널사용사업	기타 ²⁾ Others
2020	1	1	-	-	-
2021	-	-	-	-	-
2022	-	-	-	-	-
2023	1	-	-	-	1
2024	1	-	-	-	1

주 : 1) TV, 라디오, DMB방송
 2) 위성방송, IPTV, IPTV콘텐츠제공(CP), 전광판방송
 3) 뉴스통신, 잡지, 기타간행물

자료 : 홍보체육실

THE PRESS AND MEDIA

Unit : number

신문사 Newspapers					Year
계 Total	일간 Daily	주간 Weekly	인터넷신문 Internet	기타 ³⁾ Others	
5	2	3	-	-	2020
5	2	3	-	-	2021
9	3	1	5	-	2022
9	3	1	5	-	2023
8	2	2	4	-	2024

Source : Public Affairs & Sports Office

15

XV. 재 정 / PUBLIC FINANCE

JUNG-GU STATISTICAL YEARBOOK

1. 지방세 징수(Collection of Local Taxes)
2. 지방재정자립지표(Financial Indicators of Local Government)

XV. 재 정

1. 지방세 징수

단위 : 백만원

연 별	합 계 Total	보 통 세 Ordinary Tax			
		광역시세 Metropolitan City Tax	구세 District tax	광 역 시 세 Metropolitan City Tax	
				취득세 Acquisition	레저세 Leisure
2020	425,671	289,511	136,160	130,989	1,393
2021	525,680	372,055	153,625	228,162	236
2022	604,139	432,753	171,386	243,135	5,946
2023	500,914	342,799	158,115	165,389	6,721
2024	540,875	368,461	172,414	195,634	3,398

주 : 1) '21년부터 주민세(균등분)는 주민세(개인분) 및 주민세(사업소분)으로, 주민세(재산분)는 주민세(사업소분)로 개편하여 적용 중

자료 : 세무1과

지방세 징수 (계속)

단위 : 백만원

연 별	보 통 세 Ordinary Tax				
	구세 District Tax				
	등록 면허세 Registration and License	지방 소비세 Local Consumption	재산세 Property	주민세 (사업소분) Resident (Pro Rata Property)	주민세 (종업원분) Resident (Pro Rata Employee)
2020	9,633	1,169	124,742	1,871	15,325
2021	11,444	260	120,991	2,827	15,610
2022	11,945	2,576	132,888	2,978	17,452
2023	10,731	2,377	125,843	3,043	20,692
2024	12,017	3,208	128,318	3,176	23,447

자료 : 세무1과

PUBLIC FINANCE

COLLECTION OF LOCAL TAXES

Unit : million won

보 통 세 Ordinary Tax					Year
광 역 시 세 Metropolitan City Tax					
주민세 (개인분) Resident (Per Capita)	자동차세 Auto mobile	지방 소득세 Local Income	지방 소비세 Local Consumption	담배 소비세 Tobacco consumption	
1,288	11,138	98,802	-	-	2020
477	11,409	77,934	-	-	2021
506	12,037	111,904	-	-	2022
538	12,930	130,051	-	-	2023
579	14,170	97,151	-	-	2024

Source : Tax Account 1 Division

COLLECTION OF LOCAL TAXES (Cont'd)

Unit : million won

목 적 세 Objective Tax		과년도수입 Revenue form previous year		Year
광역시세 Metropolitan City Tax		광역시세 Metropolitan City Tax	구세 District Tax	
지역자원 시설세 Local Resource and Facility	지방 교육세 Local Education			
20,646	34,018	-8,762	-16,580	2020
13,794	41,801	-1,760	2,493	2021
15,744	47,330	-3,848	3,546	2022
15,066	38,202	-26,097	-4,570	2023
16,054	38,523	2,952	2,248	2024

Source : Tax Account 1 Division

2. 지방재정자립지표

FINANCIAL INDICATORS OF LOCAL GOVERNMENT

단위 : %

Unit : %

연 별	재정자립도 ¹⁾ Financial independence ratio	재정자주도 ²⁾ Financial autonomy ratio	기준재정 수요충족도 (재정력지수) ³⁾ Financial ability index	Year
2020	45.20 ⁴⁾	54.57 ⁴⁾	73.62	2019
2021	43.99	50.63	70.89	2020
2022	38.94	47.43	78.77	2021
2023	39.47	46.98	72.49	2022
2024	38.05	45.56	61.96	2023

주 : 1) 재정자립도 = 자체수입(지방세+세외수입) / 일반회계 X 100

2) 재정자주도 = 자주재원(지방세+세외수입+지방교부세+조정교부금+재정보전금) / 일반회계 예산액 X 100

3) 기준재정수요충족도(재정력지수) = 기준재정수입액 / 기준재정수요액 X 100 ← 교부전기준

※ 행정안전부에서는 2014년 세입과목 구조 개편에 따라 개편전과 개편후 기준 자료를 병기하여 자료를 제공하고 있으므로 본 통계표 자료가 "개편전" 또는 "개편후" 자료인지 명확하게 각주 등을 이용하여 안내하고 수록하도록 함

Note: 1) Financial independence ratio = revenue from local sources (local tax + non-tax revenue) / general account * 100

2) Financial autonomous ratio = revenue from autonomous sources (local tax + non-tax revenue + local shared tax + grants-in-aid + compensation) / general account * 100

3) Financial ability index = base fiscal revenues / base fiscal needs * 100 ← (based on balances before grants and shared taxes)

※ Since the 2014 revision of the system of tax revenue, the Ministry of Interior and Safety has been using data according to both pre- and post- revision systems of tax revenue. A footnote or other information should be provided to clearly indicates which system has been used.

자료 : 기획예산실

Source : Planning & Budget Office

16

XVI. 공공행정 및 사법

/ PUBLIC ADMINISTRATION AND JUSTICE

JUNG-GU STATISTICAL YEARBOOK

1. 구 공무원(Government Employees of Gu)
2. 읍·면·동 공무원(Civil Servants in Eup·Myeon·Dong)
3. 퇴직사유별 공무원(Civil Servants Retirement by Cause)
4. 화재발생(Occurrence Of Fire)
5. 발화요인별 화재발생(Fire Occurrence by Cause)
6. 장소별 화재발생(Fire Occurrence by Location)
7. 교통사고건수(자동차) (Traffic Accidents (Motor Vehicles))

XVII. 공공행정 및 사법

1. 구 공무원

단위 : 명

연 별 부서별	합 계 total	정무직 Political (selected) Position	별정직 Specific	특정직 Special (fire fighter)	고위 공무원 Senior civil service
2020	710	1	2	-	-
2021	674	1	2	-	-
2022	682	1	-	-	-
2023	686	1	1	-	-
2024	716	1	1	-	-
기법	19	-	-	-	-
법무	13	-	-	-	-
홍보	18	-	-	-	-
총무	33	1	1	-	-
문화	19	-	-	-	-
재무	25	-	-	-	-
세무	22	-	-	-	-
민원	23	-	-	-	-
경제	23	-	-	-	-
복지	17	-	-	-	-
노동	15	-	-	-	-
위생	19	-	-	-	-
자원	17	-	-	-	-
건설	25	-	-	-	-
도시	20	-	-	-	-
안전	21	-	-	-	-
건설	22	-	-	-	-
교통	27	-	-	-	-
도시	28	-	-	-	-
세무	19	-	-	-	-
복합	18	-	-	-	-
여성	14	-	-	-	-
평생	22	-	-	-	-
친환경	25	-	-	-	-
기반	26	-	-	-	-
건설	20	-	-	-	-
도시	17	-	-	-	-
교통	13	-	-	-	-
도시	14	-	-	-	-
해양	13	-	-	-	-
체육	16	-	-	-	-
영양	11	-	-	-	-
의회	20	-	-	-	-
보건	21	-	-	-	-
건강	15	-	-	-	-
국제	26	-	-	-	-

주 : 1. 현원기준

자료 : 총무과

PUBLIC ADMINISTRATION AND JUSTICE

GOVERNMENT EMPLOYEES OF GU

Unit : person

	일반직 General service					Year Division
	1급 Grade 1	2급 Grade 2	3급 Grade 3	4급 Grade 4	5급 Grade 5	
707	-	-	1	6	34	2020
671	-	-	1	5	41	2021
681	-	-	1	5	36	2022
684	-	-	1	5	36	2023
714	-	-	1	7	37	2024
19	-	-	-	-	1	Planning and Budget Office
13	-	-	-	-	1	Audit Office
18	-	-	-	-	1	Public Affairs and Sports Office
31	-	-	1	1	2	General Affaris Division
19	-	-	-	-	1	Culture and Tourism Division
25	-	-	-	-	1	Financial Affairs Division
22	-	-	-	-	1	Tax Account 1 Division
23	-	-	-	-	-	Civil Service and Cadastral Division
23	-	-	-	1	1	Economy Industry Division
17	-	-	-	-	1	Welfare Policy Division
15	-	-	-	-	1	Division for the Senior and Disabled
19	-	-	-	-	1	Sanitation Environment Division
17	-	-	-	-	1	Resource Recirculation Department
25	-	-	-	1	1	Construction Division
20	-	-	-	-	1	Urban Development Division
21	-	-	-	-	1	Safety Management Division
22	-	-	-	-	1	Architecture Division
27	-	-	-	-	1	Traffic and Transport Department
28	-	-	-	1	1	Urban Administration Division
19	-	-	-	-	1	Tax Account 2 Division
18	-	-	-	-	1	Welfare Support Division
14	-	-	-	-	1	Woman and Childcare Division
22	-	-	-	-	1	Lifelong Education Division
25	-	-	-	-	1	Eco-friendly Safety Division
26	-	-	-	1	1	Infrastructure Division
20	-	-	-	-	1	Construction Permission Division
17	-	-	-	-	1	City Park Division
13	-	-	-	-	1	Transportaion Division
14	-	-	-	-	1	Urban Agriculture Division
13	-	-	-	-	1	Marine Fisheries Division
16	-	-	-	1	1	Jemulpo-Gu Establishment Division
11	-	-	-	-	1	Yeongjong-Gu Establishment Division
20	-	-	-	-	2	Council Administration Division
21	-	-	-	1	1	Health Administration Division
15	-	-	-	-	1	Health Promotion Division
26	-	-	-	-	1	International City Health Division

Note : Based on the current numbers of civil servants
 Source : General Service Division

구 공무원 (계속)

단위 : 명

연 별 부서별	일반직 General service				
	6급 Grade 6	7급 Grade 7	8급 Grade 8	9급 Grade 9	전문경력관 Specialist
2020	169	242	134	106	1
2021	179	206	127	111	1
2022	181	197	175	72	1
2023	176	211	179	61	1
2024	177	206	191	78	1
기획예산실	4	9	4	1	-
법무감사	6	3	3	-	-
홍보체육	5	6	3	2	-
총무과	7	6	3	2	-
문화관광	5	3	7	2	-
재무과	6	8	8	2	-
세계무1과	8	8	2	3	-
민원지적과	5	8	6	3	-
경제산업과	4	6	7	2	-
복지정책과	3	5	7	1	-
노인장애인과	3	5	5	1	-
위생환경과	4	4	7	3	-
자원순환과	5	6	4	1	-
건설과	6	8	5	4	-
도시개발과	4	7	5	3	-
안전관리과	5	4	7	3	1
건축과	6	6	5	4	-
교통수과	6	7	7	5	-
도시행정과	7	11	4	4	-
세계무2과	8	4	3	3	-
복지지원과	4	6	7	-	-
여성교육과	4	5	4	-	-
평생교육과	5	7	6	1	-
친환경위생과	6	5	8	5	-
기반시설과	8	5	6	5	-
건축허가과	5	6	5	3	-
도시공과	4	4	5	3	-
교통과	4	4	2	2	-
도시농업과	2	6	3	2	-
해양수산과	3	5	3	1	-
제물포출범과	4	6	4	-	-
영종출범과	4	5	1	-	-
의회사무과	5	4	4	1	-
보건행정과	3	6	7	1	-
건강증진과	3	3	4	3	-
국제도시보건과	6	5	11	2	-

자료 : 총무과

GOVERNMENT EMPLOYEES OF GU (Cont'd)

Unit : person

일반직 General service						Year Division
연구관 Research officer	연구사 Researcher	지도관 Instruction officer	지도사 Instructor	임기제 Fixed-term (General)	기타 Others	
-	-	-	-	14	-	2020
-	-	-	-	-	-	2021
-	-	-	-	13	-	2022
-	-	-	-	14	-	2023
-	-	-	-	16	-	2024
-	-	-	-	-	-	Planning and Budget Office
-	-	-	-	-	-	Audit Office
-	-	-	-	1	-	Public Affairs and Sports Office
-	-	-	-	-	-	General Affaris Division
-	-	-	-	1	-	Culture and Tourism Division
-	-	-	-	-	-	Financial Affairs Division
-	-	-	-	-	-	Tax Account 1 Division
-	-	-	-	1	-	Civil Service and Cadastral Division
-	-	-	-	2	-	Economy Industry Division
-	-	-	-	-	-	Welfare Policy Division
-	-	-	-	-	-	Division for the Senior and Disabled
-	-	-	-	-	-	Sanitation Environment Division
-	-	-	-	-	-	Resource Recirculation Department
-	-	-	-	-	-	Construction Division
-	-	-	-	-	-	Urban Development Division
-	-	-	-	-	-	Safety Management Division
-	-	-	-	-	-	Architecture Division
-	-	-	-	1	-	Traffic and Transport Department
-	-	-	-	-	-	Urban Administration Division
-	-	-	-	-	-	Tax Account 2 Division
-	-	-	-	-	-	Welfare Support Division
-	-	-	-	-	-	Woman and Childcare Division
-	-	-	-	2	-	Lifelong Education Division
-	-	-	-	-	-	Eco-friendly Safety Division
-	-	-	-	-	-	Infrastructure Division
-	-	-	-	-	-	Construction Permission Division
-	-	-	-	-	-	City Park Division
-	-	-	-	-	-	Transportaion Division
-	-	-	-	-	-	Urban Agriculture Division
-	-	-	-	-	-	Marine Fisheries Division
-	-	-	-	-	-	Jemulpo-Gu Establishment Division
-	-	-	-	-	-	Yeongjong-Gu Establishment Division
-	-	-	-	4	-	Council Administration Division
-	-	-	-	2	-	Health Administration Divison
-	-	-	-	1	-	Health Promotion Division
-	-	-	-	1	-	International City Health Division

Source : General Service Division

2. 읍·면·동 공무원

단위 : 명

연 동 별	합 계 Total	일반직 General service		
			5급 Grade 5	6급 Grade 6
2020	176	176	15	28
2021	171	171	11	24
2022	168	168	11	25
2023	174	174	11	26
2024	182	182	12	26
신포동	14	14	1	2
연안동	14	14	1	3
신흥동	16	16	1	2
도원동	13	13	1	2
율목동	13	13	1	2
동인천동	14	14	1	3
개항동	14	14	1	2
영종동	16	16	1	2
영종1동	19	19	1	2
영종2동	16	16	1	2
운서동	20	20	1	2
용유동	13	13	1	2

자료 : 총무과

CIVIL SERVANTS IN EUP·MYEON·DONG

Unit : person

			기타직 Other	Year Dong
7급 Grade 7	8급 Grade 8	9급 Grade 9		
40	33	60	-	2020
36	38	62	-	2021
38	36	58	-	2022
41	54	42	-	2023
41	63	40	-	2024
3	6	2	-	Sinpo - dong
4	3	3	-	Yeonan - dong
3	7	3	-	Sinheung - dong
3	4	3	-	Dowon - dong
3	6	1	-	Yulmok - dong
3	2	5	-	Dongincheon - dong
4	5	2	-	Gaehang - dong
3	6	4	-	Yeongjong - dong
4	8	4	-	Yeongjong1 - dong
4	6	3	-	Yeongjong2 - dong
4	7	6	-	Unseo - dong
3	3	4	-	Yongyu - dong

Source : General Affaris Division

3. 퇴직사유별 공무원

단위 : 명

연 별 퇴직사유별	합 계 Total			정무직 Political service	별정직 Special administrati ve service	특정직 Special service	고위 공무원	일 반 직 General service					
	남 Male	여 Female	계 Total					1급 Grade 1	2급 Grade 2	3급 Grade 3			
			남 Male								여 Female		
2020	31	24	7	-	-	-	-	31	24	7	-	-	1
2021	39	25	14	-	-	-	-	39	25	14	-	-	1
2022	40	24	16	-	2	-	-	38	22	16	-	-	-
2023	34	22	12	-	-	-	-	34	22	12	-	-	-
2024	45	25	20	-	-	-	-	45	25	20	-	-	-
의원면직	24	12	12	-	-	-	-	24	12	12	-	-	-
직권면직	-	-	-	-	-	-	-	-	-	-	-	-	-
당연퇴직	4	2	2	-	-	-	-	4	2	2	-	-	-
명예퇴직	14	8	6	-	-	-	-	14	8	6	-	-	-
조기퇴직	-	-	-	-	-	-	-	-	-	-	-	-	-
사 망	2	2	-	-	-	-	-	2	2	-	-	-	-
징계퇴직	1	1	-	-	-	-	-	1	1	-	-	-	-

자료 : 총무과

CIVIL SERVANTS RETIREMENT BY CAUSE

Unit : person

일 반 직 General service										Year Cause
4급 Grade 4	5급 Grade 5	6급 Grade 6	7급 Grade 7	8급 Grade 8	9급 Grade 9	연구직 Research service	지도직 Instruction service	임기제 Fixed-term (General)	기타직 Other	
3	10	3	4	5	1	-	-	4	-	2020
2	10	7	7	6	6	-	-	-	-	2021
2	10	8	6	1	9	-	-	2	-	2022
2	4	10	4	4	3	-	-	7	-	2023
-	6	6	9	7	10	-	-	7	-	2024
-	-	-	5	7	9	-	-	3	-	Voluntary Dismissal
-	-	-	-	-	-	-	-	-	-	ex Officio dismissal
-	-	-	-	-	-	-	-	4	-	Ipsa facto retirement
-	6	6	2	-	-	-	-	-	-	Honorable retirement
-	-	-	-	-	-	-	-	-	-	Early retirement
-	-	-	1	-	1	-	-	-	-	Death
-	-	-	1	-	-	-	-	-	-	Disciplinary retirement

Source : General Affaris Division

4. 화재발생

단위 : 건, 천원, 명

연 별	발 생 N umber of fire incidents			소 실 Burnt-down			피해액 Property loss		재산피해 경감액 Abatement for property loss
	실화 Accident	방화 Arson	기타 Others	동수 No. of buildings	이재 가구수 No. of house- holds	면적(㎡) Area	부동산 Immovable property	동산 Movable property	
2020	140	5	9	75	1	7,240	383,992	562,570	28,740,537
2021	91	1	-	34	2	11,309	180,537	170,316	813,925,603
2022	148	2	9	62	2	2,373	469,359	412,282	8,767,289,814
2023	160	5	-	34	14	3,756	617,494	794,043	423,814,828
2024	198	2	12	60	18	21,202	1,076,567	1,583,566	24,690,082
중부소방서	118	-	-	46	17	19,089	486,384	803,445	8,911,662
영종소방서	80	2	12	14	1	2,113	590,183	780,121	15,778,420

자료 : 중부소방서, 영종소방서

5. 발화요인별 화재발생

단위 : 건

연 별	계 Total	전기적 요인 Electrical	기계적 요인 Mechanical	화학적 요인 Chemicals	가스누출 (폭발) Gas leak (explosion)	교통사고 Traffic accident	부주의 Careless
2020	150	45	27	1	-	2	52
2021	148	54	13	7	-	1	59
2022	151	57	16	5	2	2	54
2023	176	67	19	8	-	2	64
2024	212	57	22	6	2	4	92
중부소방서	118	42	14	2	1	-	46
영종소방서	94	15	8	4	1	4	46

주 : 국가화재분류체계(2007.1) 변경. 쓰레기소각, 음식물조리, 빨래삼기, 전기스파크 등 오인처리를 화재에 포함

자료 : 중부소방서, 영종소방서

OCCURRENCE OF FIRE

Unit : case, 1,000won, person

인명피해 Casualties									이재민수 No. of victims			구조인원 No. of the rescued			Year
계 Total			사망 Death			부상 Injury			남 Male	여 Female	남 Male	여 Female			
남 Male	여 Female		남 Male	여 Female		남 Male	여 Female								
7	4	3	2	1	1	5	3	2	2	5	
1	1	-	-	-	-	1	1	-	7	4	3	1	1	-	2021
30	7	2	1	1	-	14	10	4	3	-	-	12	-	-	2022
24	18	6	-	-	-	24	18	6	22	12	10	23	10	13	2023
20	14	6	1	-	1	19	14	5	31	1	1	9	2	3	2024
16	12	4	1	-	1	15	12	3	29	-	-	4	-	-	Jungbu Fire Station
4	2	2	-	-	-	4	2	2	2	1	1	5	2	3	Yeongjong Fire Station

Source : Jungbu Fire Station, Yeongjong Fire Station

FIRE OCCURRENCE BY CAUSE

Unit : case

자연적 요인 Natural cause	방화 Arson	방화의심 Inconclusive	미상 Unknown	기타 Others	Year
-	4	1	16	-	2020
-	1	2	10	-	2021
-	2	1	11	-	2022
-	5	-	11	-	2023
-	1	1	19	8	2024
-	-	-	7	6	Jungbu Fire Station
-	1	1	12	2	Yeongjong Fire Station

Note : According to the revised classifications for fire (Jan. 2007), fire occurrences include trash burning, cooking, electrical spark, etc.

Source : Jungbu Fire Station, Yeongjong Fire Station

6. 장소별 화재발생

단위 : 건

연별	계 Total	주거 Residential		
		단독주택 Detached housing	공동주택 Apartment	기타주택 Other housing
2020	150	12	8	2
2021	148	9	19	2
2022	151	8	23	3
2023	183	18	17	1
2024	212	24	24	6
중부소방서	118	10	15	3
영종소방서	94	14	9	3

자료 : 중부소방서, 영종소방서

장소별 화재발생 (계속)

단위 : 건

연별	비주거 Non-residential				자동차·철도차량 Car·Train기타 Others
	운수자동차 시설 Transportation	문화재 시설 Cultural Heritage	생활 서비스 Living service	기타 서비스 Others	
2020		8	1	16	36
2021		22	2	19	20
2022		19	-	14	37
2023		10	5	22	37
2024	5	-	6	33	37
중부소방서	3	-	1	25	20
영종소방서	2	-	5	8	17

주 : 국가화재분류체계(2007.1) 변경. 쓰레기소각, 음식물조리, 빨래삼기, 전기스파크 등 오인처리를 화재에 포함

자료 : 중부소방서, 영종소방서

FIRE OCCURRENCE BY LOCATION

Unit : case

비주거 Non-residential					연별
교육시설 Education	판매· 업무시설 Sales	집합시설 Collective	의료복지 시설 Medical welfare	산업시설 Industrial	
1	4	3	1	-	2020
-	7	4	-	-	2021
-	12	6	-	-	2022
2	3	9	-	-	2023
1	16	4	-	23	2024
-	11	3	-	16	Jungbu Fire Station
1	5	1	-	7	Yeongjong Fire Station

Source : Jungbu Fire Station, Yeongjong Fire Station

FIRE OCCURRENCE BY LOCATION (Cont'd)

Unit : case

위험물· 가스제조소 Hazardous material storage and process facility	선박·항공기 Ship· Aircraft	임야 Land	기타 Others	연별
-	-	9	20	2020
-	-	8	17	2021
-	-	4	7	2022
-	-	1	23	2023
-	5	2	26	2024
-	4	1	6	Jungbu Fire Station
-	1	1	20	Yeongjong Fire Station

Note : 1) According to the revised classifications for fire (Jan. 2007), fire occurrences include trash burning, cooking, electrical spark, etc.

Source : Jungbu Fire Station, Yeongjong Fire Station

7. 교통사고건수(자동차)

단위 : 건, 명

연 별	전체 교통사고 Overall traffic accidents						사고유형별 교통사고 건수 By type of traffic accident	
	사고(건) Accident (in case)	자동차 1만대당 Per ten thousand vehicles	사망(명) Death (in person)	인구 10만명당 Per hundred thousand persons	부상(명) Injury (in person)	인구 10만명당 Per hundred thousand persons	계 Total	차대사람 Vehicle to person
2020	486	60.13	7	5	757	527	486	54
2021	431	50.85	15	10	617	418	431	58
2022	462	51.06	11	7	667	425	462	89
2023	732	77.30	9	5	988	603	732	140
2024	856	85.80	7	4	1,195	693	859	147

주: 자동차 1만대당 사고건수는 사이버경찰청 교통사고통계 자료 참고, 인구 10만명당 사망자 및 부상자는 주민등록인구통계 이용

자료 : 중부경찰서

TRAFFIC ACCIDENTS (MOTOR VEHICLES)

Unit : case, person

사고유형별 교통사고 건수 By type of traffic accident			자동차 종류별 By vehicle type							연 별
차대차 Vehicle to vehicle	차량단독 Vehicle only	철길 건널목 Railway crossing	계 Total	승용차 Car	승합차 Bus	화물 Truck	특수 Special vehicle	이륜차 Two - wheeled vehicle	기타 Others	
418	14	-	486	312	25	74	22	24	29	2019
366	7	-	431	291	21	61	13	17	28	2020
357	16	-	462	303	29	77	7	14	32	2021
563	29	-	732	491	49	105	40	35	12	2022
679	33	-	845	553	79	121	15	40	37	2023

Note : Refer to the traffic accident statistics of the Cyber Police Agency for the number of accidents per 10,000 cars, and use resident registration demographics for deaths and injuries per 100,000 people

Source : Jungbu Police Station

17

부 록 / APPENDIX

JUNG-GU STATISTICAL YEARBOOK

1. 중구 기구표
2. 역대 구청장 명단
3. 행정동별 관할 법정동 현황

1. 중구 기구표

5국1단 3실29과(126팀)
 1의회사무과(2팀)
 1보건소(3과12팀)
 12동(24팀)

구청장

2025년 3월 기준

부구청장

		행정관리국					주민생활국				도시개발국				영종행정국					영종건설국				구출범준비단							
기획예산실	법무감사실	홍보체육실	총무과	문화관광과	재무1과	세무1과	민원지적과	경제산업과	복지정책과	노인장애인과	위생환경과	자원순환과	건설개발과	도시계획과	안전관리과	건축관리과	교통운수과	도시행정과	세무2과	복지지원과	여성보육과	평생교육과	친환경위생과	기반시설과	건축허가과	도시공원과	교통농업과	도시농업과	해양수산과	제물포구출범과	영종구출범과
기획	감사	홍보영상	총무	문화예술행정인사	계약1	계약2	민원여권	상권활성화	복지정책	노인복지	위생관리	생활청소	건설행정	도시계획	안전기획	건축행정	교통행정	행정지원	세정관리	복지서비스	여성정책	교육혁신	생활환경	기반행정	건축관리	도시경관	교통지도	농업행정	해양관리	기획행정	행정지원
예산	사법	육정보화	자치행정인사	문화유산관광	계약2	재산관리	기록도명주소	청년지원	생활보장	노인시설	위생지도	폐기물관리	토목하수	도시활력주거개선	재난관리	건축공공주택	교통시설운수행정	민원행정	재산세취득세	복지연계	보육지도	평생학습아동청소년	환경지도	영종시설용유시설	공동주택개발허가	공공원녹지	차량등록	농축산물농업시설	해양수산	재정관리	기반구축
협력	법무	통신	관광시설	공공시설	채납정리	지적에너지	일자리정책	조사관리	장애인복지	환경관리	환경지도	환경이용	수거개시	민방위	도시경관	차량등록	지적조사	자동차세	지적조사	아동보호	식품위생	식품안전	하수시설	건축지도	산림	교통안전	농업시설	해양수산	법무지원	정보통신	
혁신	신		주민자치	공공시설	채납정리	지적에너지	산업에너지	환경지도	환경지도	환경지도	환경지도	환경지도	환경지도	환경지도	환경지도	환경지도	환경지도	환경지도	환경지도	환경지도	환경지도	환경지도	환경지도	환경지도	환경지도	환경지도	환경지도	환경지도	환경지도	환경지도	환경지도

ORGANIZATION TABLE OF JUNG-GU

중구의회

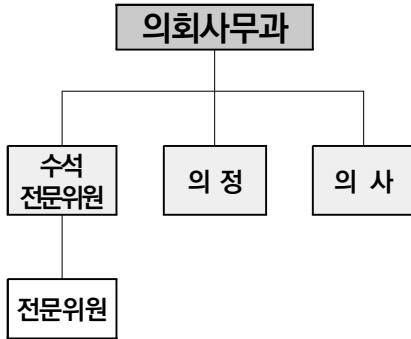

보건소

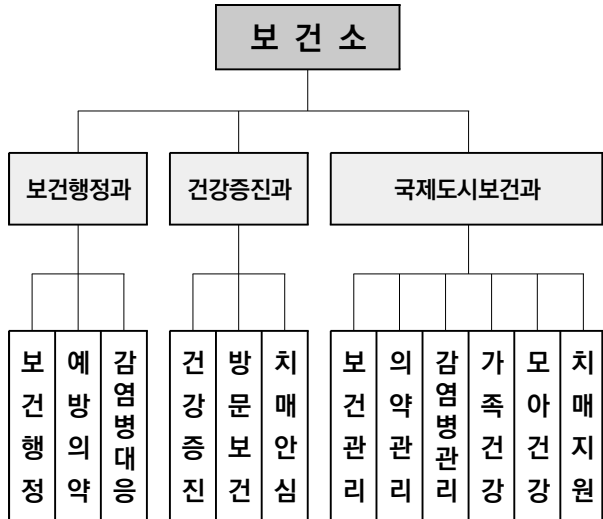

동 행정복지센터

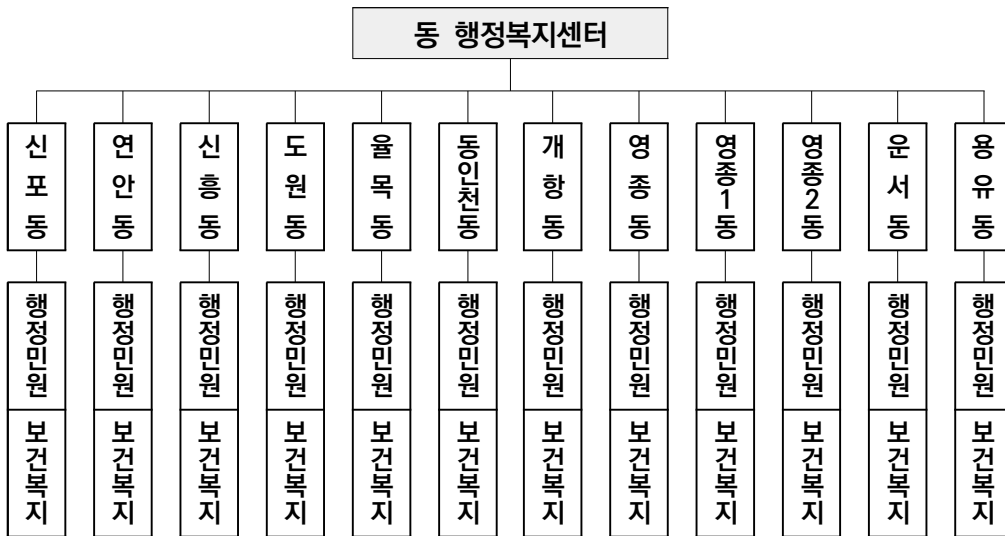

2. 역대 구청장 명단

대	성 명	취 임 일	이 임 일
1	박 효 익	1968. 1. 1.	1968. 10. 21.
2	유 흥 선	1968. 10. 21.	1969. 9. 1.
3	신 정 순	1969. 9. 1.	1970. 2. 14.
4	허 호	1970. 2. 16.	1971. 9. 8.
5	김 순 길	1971. 9. 8.	1972. 8. 8.
6	허 호	1972. 8. 10	1974. 2. 22.
7	김 진 석	1972. 2. 22.	1974. 10. 15.
8	최 용 기	1974. 10. 15.	1977. 1. 1.
9	조 창 환	1977. 1. 11.	1977. 9. 22.
10	김 락 현	1977. 9. 13.	1978. 6. 15.
11	윤 영	1978. 6. 15.	1980. 8. 24.
12	고 윤 남	1980. 7. 25.	1981. 6. 30.
13	김 익 용	1981. 7. 1.	1982. 9. 7.
14	성 락 원	1982. 9. 7.	1986. 3. 8.
15	김 상 진	1986. 3. 8.	1988. 6. 11.
16	서 수 백	1988. 6. 11.	1989. 12. 27.
17	오 일 근	1989. 12. 27.	1993. 11. 19.
18	곽 노 훈	1992. 11. 19.	1992. 12. 31.
19	유 정 희	1993. 1. 1.	1994. 10. 17.
20	문 준 성	1994. 10. 18.	1995. 6. 30.
민선 1기	이 세 영	1995. 7. 1.	1998. 6. 30.
민선 2기	이 세 영	1998. 7. 1.	2000. 2. 12.
보 께	김 흥 섭	2000. 6. 8.	2002. 6. 30.
민선 3기	김 흥 섭	2002. 7. 1.	2006. 4. 26.
민선 4기	박 승 숙	2006. 7. 1.	2010. 6. 30.
민선 5기	김 흥 복	2010. 7. 1.	2012. 9. 12.
보 께	김 흥 섭	2012. 12. 20.	2014. 6. 30.
민선 6기	김 흥 섭	2014. 7. 1.	2018. 6. 30.
민선 7기	홍 인 성	2018. 7. 1.	2022. 6. 30.
민선 8기	김 정 현	2022. 7. 1.	-

3. 행정동별 관할 법정동 현황

행정동	관할구역	위치	전화번호
신포동	중앙동1가~4가, 해안동1가~4가, 관동1가~3가 항동1가~6가, 항동7가 일부(1-17, 2-27) 송학동1가~3가, 사동, 신생동, 신포동, 답동	제물량로 168 (신생동 2-42)	행정) 760-6100
			보건) 760-6110
연안동	항동7가 일부(67-4, 70, 74, 65-1~80, 65-89, 58-44) 북성동1가 일부(102-7, 8, 20, 24, 25, 35, 12, 103-1~9, 104-1~14, 105-1~67)	축항대로86번길 44 (항동7가 58-70)	행정) 760-6120
			보건) 760-6130
신흥동	신흥동1가~3가, 선화동 일원	제물량로80번길 3-14 (신흥동2가 16-12)	행정) 760-6140
			보건) 760-6150
도원동	도원동 일원	도원로 42 (도원동 24-51)	행정) 760-6160
			보건) 760-6170
율목동	유동, 율목동 일원	서해대로483번길 3 (유동 27-4)	행정) 760-6180
			보건) 760-6190
동인천동	내동, 경동, 용동, 인현동, 전동 일원	참외진로72번길 25 (전동 2-1)	행정) 760-6200
			보건) 760-6210
개항동	북성동1~3가(연안동 관할구역 제외), 선린동, 송월동 1~3가 일원	차이나타운로44번길 13-2 (북성동2가 10-8)	행정) 760-6220
			보건) 760-6230
영종동	중산동 일부, 운북동, 운남동 일원	운남서로100 (운남동 1511)	행정) 760-8880
			보건) 760-8890
영종1동	중산동 일원(영종동 관할구역 제외)	하늘달빛로 120 (중산동 1878-9)	행정) 760-6360
			보건) 760-6370
영종2동	중산동 일원(영종동, 영종1동 관할구역 제외)	은하수로 160 (중산동 1912-4)	행정) 760-6300
			보건) 760-6310
운서동	운서동 일원(용유동 관할구역 제외)	흰바위로27번길 10 (운서동 2792-3)	행정) 760-6260
			보건) 760-6270
용유동	을왕동, 남북동, 덕교동, 무의동, 운서동 일부	마시란로 308-13 (남북동 928-6)	행정) 760-6280
			보건) 760-6290

제37회 인천광역시 중구 기본통계

발행일 : 2026년 4월

발행인 : 인천광역시 중구청장

편 집 : 홍보체육실 정보화팀

발행처 : 인천광역시 중구

(우) 22315

신포로 27번길 80 (관동1가)

☎ 032)760-7090