

지역일자리 공시제

지역일자리 공시제 2026년도 일자리대책 연차별 세부계획

행복이 플러스⁺ 되는 일자리로
새롭게 도약하는 글로벌 융합도시 **중구**

인천광역시중구
[경제산업과]

새로운 도약 글로벌+융합 도시 인천중구

순서

I. 요약	
II. 지역 노동시장 현황	
1. 인구변화	
2. 고용동향	
3. 산업구조 · 정책	
4. SWOT 분석	
III. 2026년 일자리 목표	
1. 비전 및 전략	
2. 공통 일자리 목표	
3. 분야별 일자리 목표	
4. 민선 8기 종합계획과 연계성	
5. 사업추진 협력체계	
IV. 세부 실천과제	
V. 추진일정	

I. 요약

□ 지역 노동시장 현황

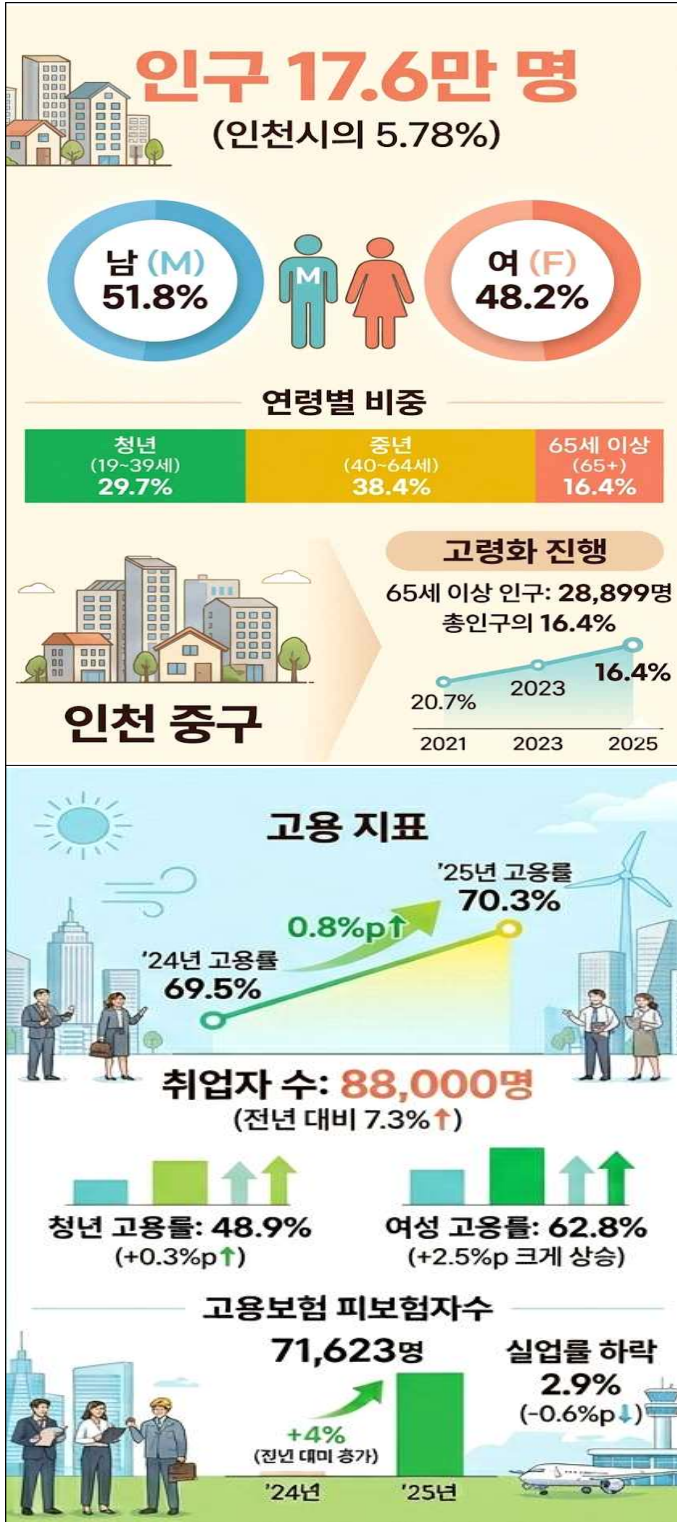

인구 현황

- 총 인 구 : **176,467명**
 - 인천시의 5.78%, 전년 대비 5.6% 증가
 - 남성 91,366명(51.8%) / 여성 85,101명(48.2%)
- 연령구조
 - 중년층(38.4%) > 청년(19~39세 / 29.7%) > 고령층(16.4%)
 - 65세 이상 인구(28,899명) 비중이 **16.4%**로 상승하며 고령화 지속

고용 동향

- 고 용 률(15~64세) : **70.3%** / 0.8%p▲
 - 청년 48.9% (전년 대비 0.3%p▲)
 - 여성 62.8% (전년 대비 2.5%p▲)
- 취업자수 : **88,000명** / 7.3%▲
- 고용안정
 - 고용보험 피보험자수 **71,623명**(전년 대비 4%▲)
 - 실업률 2.9%(전년 대비 0.6%p▼)



산업 구조

○ 사업체

- 사업체수 총 23,916개소 (2023년 대비 0.1% ▼)
- 도매 및 소매업(6,252개소) > 운수 및 창고업(5,294개소) > 숙박 및 음식점업(4,132개소)

○ 종사자

- 종사자수 총 124,577명 (2023년 대비 2.5% ▲)
- 운수 및 창고업(32,780명) > 사업시설관리 및 임대 서비스업(17,362명) > 숙박 및 음식점업(13,817명)

□ '26년 지역 일자리 목표 요약

'26년 지역일자리 예산(백만원)			'26년 목표 취업자 수(명)	'26년 목표 고용률 (15세~64세)
계	국비	지방비		
60,226	25,731 (43%)	34,495 (57%)	88,440	70.5

□ 핵심전략 및 추진과제

핵심전략	추진과제
혁신주도형 미래성장 일자리	<ul style="list-style-type: none"> · 新산업 유치로 미래 성장동력 확보 · 균형 있는 도시 활력 증진 일자리 창출로 지역경제 활성화 및 상생 발전 · 역사·문화·관광 인프라를 통한 문화관광 콘텐츠 일자리 확대
구민과 함께(With)하는 고용안정 일자리	<ul style="list-style-type: none"> · 사회적경제 육성으로 상생의 일자리 환경 조성 · 취업 취약계층 대상 일자리 안정화 도모
현장과 소통하는 맞춤형 일자리	<ul style="list-style-type: none"> · 청년 일자리 지원 생태계 구축 · 신중년·여성 맞춤형 일자리 창출 및 지원 · 현장 중심 취업 지원 서비스 강화
건강·복지·환경(Green) 일자리	<ul style="list-style-type: none"> · 삶의 질 향상을 위한 사회복지서비스 지원 · 건강한 지역사회를 위한 환경개선 사업

Ⅱ. 지역 노동시장 현황

1 인구변화

□ 인구현황

- 2025년 12월 기준 중구 총인구는 176,467명으로 인천시 전체 인구의 5.78%를 차지함, 이는 전년 대비 5.6% 증가한 수치로 꾸준한 성장세를 기록 중임
- 남성 91,366명(51.8%), 여성 85,101명(48.2%)으로 구성되며 여성 인구 비중(48.2%)은 인천시 평균(50.1%) 대비 다소 낮은 수준임
- 원도심 인구는 41,577명(23.6%)으로 지속적인 감소세를 보이나, 영종국제도시는 134,890명으로 중구 전체 인구의 76.4%를 점유하며 도시개발 사업에 따른 인구 유입이 가속화될 것으로 예상됨

【 주민등록인구 현황 】

(단위 : 명, %)

구 분	인구 현황						비 고
	총인구수	인 천 시 대 인구비율	남자	비율	여자	비율	
인 천	3,051,961		1,524,286	49.9	1,527,675	50.1	
중 구	176,467	5.78	91,366	51.8	85,101	48.2	

출처 : 통계청(KOSIS), 인천광역시, 「인천광역시주민등록인구통계」, 읍면동별 세대 및 인구

【 구역별 인구현황 】

(단위 : 명, %)

구 분	2021년	2022년	2023년	2024년	2025년	비 중
계	143,633	152,931	158,958	167,113	176,467	100
원 도 심	44,429	43,823	43,137	42,222	41,577	23.6
영종국제도시	99,204	109,108	115,821	124,891	134,890	76.4

출처 : 통계청(KOSIS), 인천광역시, 「인천광역시주민등록인구통계」, 읍면동별 세대 및 인구

□ 연령별 인구구조

- 중구의 연령별 비중은 중년층(38.4%) > 청년층(29.7%) > 고령층(16.4%) 순으로 나타나며, 특히 청년층 비중이 견고하게 유지되고 있음
- 청년인구(19~39세)는 52,416명으로 전년 대비 5.9% 증가하였으며 이는 영종국제도시 중심의 젊은 층 유입과 구 차원의 청년 자립지원 정책이 실효를 거두고 있는 것으로 분석됨
- 65세 이상 인구가 28,899명(전년 대비 2,278명 증가)에 도달, 전체의 16.4%를 차지하며 고령사회에 완전히 안착함
 - 의료·보건 및 돌봄서비스 수요 급증이 예상됨에 따라 지속 가능한 ‘실버 일자리’ 발굴 및 확충이 필요할 것으로 예상됨

【 연령별 인구 구조 】

(단위 : 명, %)

구 분	2021년	2022년	2023년	2024년	2025년	비 중
합 계	143,633	152,931	158,958	167,113	176,467	100
15세 미만	18,653	19,415	19,668	20,553	21,076	11.9
15세 ~ 18세	4,951	5,392	5,553	5,811	6,325	3.6
19세 ~ 39세	42,135	44,604	46,606	49,511	52,416	29.7
40세 ~ 49세	25,234	27,024	27,647	28,492	29,509	16.7
50세 ~ 64세	30,925	33,130	34,572	36,125	38,242	21.7
65세 이상	21,735	23,366	24,912	26,621	28,899	16.4

출처 : 통계청(KOSIS), 「주민등록인구현황」, 행정구역(읍면동)별/5세별 주민등록인구(2011년~)

2 고용동향

□ 고용동향

- 2025년 고용률(15~64세)은 70.3%로 전년(69.5%) 대비 0.8% 상승했으며 2023년(69.2%) 이후 안정적인 고용 성장세를 유지하고 있음
- 여성 고용률은 62.8%로 전년(60.3%) 대비 2.5% 증가하여 전체 고용률 상승의 주된 요인으로 작용함
- 2025년 취업자 수(15~64세)는 88,000명으로 전년(82,000명) 대비 6,000명(7.3%) 증가함
- 2025년 상용근로자 수가 2,746명 증가하고, 고용보험 피보험자 수 역시 71,623명(2,782명 ↑)으로 동반 상승하여 고용의 안정성이 강화된 것으로 나타남

【 고용동향 】

(단위 : 명, %p)

구 분	'23년	'24년	'25년	증감(률)
고용률(15세~64세)	69.2	69.5	70.3	0.8
청년고용률(15세~29세)	47.4	48.6	48.9	0.3
여성고용률(15세~64세)	59.3	60.3	62.8	2.5
취업자 수(15세~64세)	78,000	82,000	88,000	6,000(7.3)
상용근로자수	57,600	68,703	71,449	2,746(3.9)
고용보험 피보험자수	65,869	68,841	71,623	2,782(4)
실업률	3.5	3.5	2.9	-0.6

출처 : 통계청(KOSIS), 주제별/노동 (지역별고용조사, 2025), 한국고용정보원(EIS) 고용보험 피보험자

□ 구인구직취업 특성

○ 성별 구인구직 특성

- 2025년 신규 구직 건수는 남성 7,057건, 여성 8,071건으로 여성의 구직 활동이 남성보다 활발하게 나타남
- 여성 취업률은 30.9%로 전년(30.2%) 대비 0.7% 상승하였으며, 취업 건수(2,496건) 또한 전년 대비 338건(15.7%) 증가하는 등 여성 고용시장의 양적 성장이 뚜렷함

【 성별 구인구직 취업 현황 】

(단위 : 명, %)

구 분	남 성			여 성		
	신규구직건수	취업건수	취업률	신규구직건수	취업건수	취업률 ¹⁾
2025년	7,057	2,227	31.5	8,071	2,496	30.9
2024년	6,066	1,987	32.7	7,128	2,158	30.2
2023년	5,822	1,992	34.2	7,414	2,400	32.4
2022년	5,632	2,037	36.2	6,946	2,364	34.3
2021년	6,141	2,185	35.6	7,829	2,558	32.7

출처 : 한국고용정보원(EIS), 노동시장현황 구인구직 구인구직취업현황(월)

○ 연령별 구인구직 특성

- 2025년 기준, 60대 이상(36.1%)과 50대(33.4%) 등 고령층에서 상대적으로 높은 취업률을 기록함
- 30대의 취업률(25.4%)은 타 연령대 대비 상대적으로 낮게 나타나나, 신규 구직 건수(3,206건) 및 실제 취업 건수(815건)는 상위 수준을 기록하며 가장 활발한 경제활동 의지를 보임
- 연령별 취업률은 60대 이상(36.1%) > 50대(33.4%) > 20대(32.0%) > 40대(29.4%) > 30대(25.4%) 순임

【 연령별 구인구직 취업 현황 】

(단위 : 명, %)

구분	연 령																	
	19세 이하			20~29세			30~39세			40~49세			50~59세			60세 이상		
	신규구직건수	취업건수	취업률	신규구직건수	취업건수	취업률	신규구직건수	취업건수	취업률	신규구직건수	취업건수	취업률	신규구직건수	취업건수	취업률	신규구직건수	취업건수	취업률
2025년	181	33	18.2	2,747	881	32	3,206	815	25.4	2,734	806	29.4	2,763	923	33.4	3,497	1,265	36.1
2024년	226	32	14.1	2,488	735	29.5	2,486	623	25	2,375	710	29.8	2,527	866	34.2	3,092	1,179	38.1
2023년	179	26	14.5	2,311	704	30.5	2,461	725	29.5	2,699	823	30.5	2,623	921	35.1	2,963	1,193	40.3
2022년	163	13	7.2	2,481	812	32.7	2,283	688	30.1	2,615	830	31.7	2,495	955	38.3	2,541	1,103	43.4
2021년	145	15	10.3	2,957	988	33.4	2,670	834	31.2	2,898	873	30.1	2,687	1,013	37.7	2,613	1,020	39.0

출처 : 한국고용정보원(EIS), 노동시장현황, 구인구직, 구인구직취업현황(월)

1) 취업률 = 취업자수/신규 구직자수*100

○ 고용보험 피보험자(가입자) 특성

- 운수 및 창고업이 전체의 36.9%(26,475명)로 가장 높은 비중을 차지하며, 제조업(12.4%), 사업시설 관리 및 사업 지원업(9.8%) 순으로 나타남
- 특히 예술·스포츠 및 여가 관련 서비스업 가입자가 전년 대비 3배 이상 급증(831명→2,633명)하며 지역 내 새로운 고용 동력으로 부상함

【 산업별 피보험자수 】

(단위 : 명, %)

구 분	피보험자수					피보험자비율				
	2021년	2022년	2023년	2024년	2025년	2021년	2022년	2023년	2024년	2025년
농업, 임업 및 어업	67	47	50	53	50	0.1	0.1	0.1	0.1	-
광업	85	79	70	64	36	0.1	0.1	0.1	0.1	-
제조업	8,823	8,875	8,493	8,938	8,886	14.7	14.5	12.9	12.9	12.4
전기, 가스, 증기 및 공기조절 공급업	79	74	76	78	80	0.1	0.1	0.1	0.1	0.1
수도, 하수 및 폐기물 처리, 원료 재생업	338	325	322	348	355	0.6	0.5	0.5	0.5	0.4
건설업	1,126	1,228	1,157	1,063	1,018	1.9	2.0	1.8	1.5	1.4
도매 및 소매업	4,692	4,758	4,718	4,693	4,884	7.8	7.7	7.2	6.8	6.8
운수 및 창고업	22,612	22,696	23,778	24,519	26,475	37.6	36.9	36.0	35.6	36.9
숙박 및 음식점업	3,445	3,727	3,966	5,968	6,119	5.7	6.1	6.0	8.7	8.5
정보통신업	553	511	511	540	541	0.9	0.8	0.8	0.8	0.7
금융 및 보험업	370	376	381	377	365	0.6	0.6	0.6	0.5	0.5
부동산업	907	925	937	884	886	1.5	1.5	1.4	1.3	1.2
전문, 과학 및 기술 서비스업	2,070	2,230	5,077	3,507	1,795	3.4	3.6	7.7	5.1	2.5
사업시설 관리, 사업 지원 및 임대 서비스업	6,101	6,397	6,807	7,240	7,057	10.1	10.4	10.3	10.5	9.8
공공행정, 국방 및 사회보장 행정	899	903	1,029	1,011	1,043	1.5	1.5	1.6	1.5	1.4
교육 서비스업	1,741	1,843	1,676	1,814	1,936	2.9	3.0	2.5	2.6	2.7
보건업 및 사회복지 서비스업	4,620	4,815	5,082	5,758	6,315	7.7	7.8	7.7	8.4	8.8
예술, 스포츠 및 여가관련 서비스업	578	702	641	831	2,633	1.0	1.1	1.0	1.2	3.6
협회 및 단체, 수리 및 기타 개인 서비스업	1,069	1,065	1,098	1,155	1,149	1.8	1.7	1.7	1.7	1.6

출처 : 한국고용정보원(EIS), 노동시장현황, 고용보험가입자, 월별 피보험자현황

- 연령별 피보험자수는 30대(23.7%)가 가장 높은 비중을 차지하며, 40대(21.1%)와 50대(20.7%)가 뒤를 이어 지역 경제의 활동층을 형성하고 있음
- 60세 이상 피보험자 비율이 14.3%(10,319명)로 2021년(12.0%) 이후 매년 지속적인 증가세를 기록, 고령층의 노동시장 잔류 기간이 길어지는 추세를 반영함

【 연령별 피보험자수 】

(단위 : 명, %)

구분	피보험자수							피보험자비율						
	19세 이하	20~29세	30~39세	40~49세	50~59세	60~69세	70세 이상	19세 이하	20~29세	30~39세	40~49세	50~59세	60~69세	70세 이상
2025년	653	13,622	17,036	15,142	14,851	8,625	1,694	0.9	19	23.7	21.1	20.7	12	2.3
2024년	773	13,414	15,850	14,853	14,314	8,111	1,526	1.1	19.5	23	21.6	20.8	11.8	2.2
2023년	768	12,687	14,892	14,766	13,803	7,553	1,400	1.2	19.3	22.6	22.4	20.9	11.5	2.1
2022년	991	11,075	13,968	14,753	12,891	6,716	1,182	1.6	18.0	22.7	24.0	20.9	10.9	1.9
2021년	965	11,148	14,070	14,527	12,262	6,198	1,005	1.6	18.5	23.4	24.1	20.4	10.3	1.7

출처 : 한국고용정보원(EIS), 행정구역(시군구)별, 피보험자 현황(2025)

- 성별 피보험자수는 남성 41,829명, 여성 29,794명으로 남성의 비중이 여전히 높으나, 여성 피보험자 수의 실질적 증가로 여성 비율(41.5%)이 5년 전(39.0%) 대비 2.5% 상승함

【 성별 피보험자수 】

(단위 : %)

구분	남	여	여성비율
2025년	41,829	29,794	41.5
2024년	40,273	28,568	41.5
2023년	39,213	26,656	40.5
2022년	37,055	24,521	39.8
2021년	36,677	23,498	39.0

출처 : 한국고용정보원(EIS), 행정구역(시군구)별, 피보험자 현황(2025)

3

산업구조 · 정책

□ 사업체 수 및 종사자 수

○ 중구의 사업체 및 종사자 현황

- 2024년 기준 중구 사업체 수는 23,916개소(인천시의 7.3%), 종사자 수는 124,577명(인천시의 9.8%)임
- 종사자 성별 비중은 남성 59.3%, 여성 40.6%로 인천시 평균 대비 남성 근로자 비중이 다소 높게 나타남

【 사업체 및 종사자 현황 】

(단위 : 개소, 명, %)

구 분	사업체수	종사자수	종사자 성별		남자비율	여자비율
			남	여		
인천시	328,929	1,271,660	694,603	577,057	54.6	45.3
중 구	23,916	124,577	73,970	50,607	59.3	40.6

출처 : 통계청(KOSIS), 「전국사업체조사」, 인천광역시

○ 규모별 사업체 및 종사자 수

- 5인 미만 소규모 사업체가 전체의 87.3%를 차지하나, 종사자 기준으로는 300인 이상 대규모 기업(인천국제공항공사, 복합리조트 등)이 33.9%를 점유하며 고용시장을 주도함

【 규모별 사업체 및 종사자 수 】

(단위 : 개소, 명)

규 모	사 업 체		종 사 자	
	개 소	비 중	인 원	비 중
계	23,916	100	124,577	100
1~4명	20,887	87.3	28,417	22.8
5~9명	1,663	6.9	10,580	8.4
10~99명	1,236	5.1	29,883	23.9
100~299명	85	0.3	13,343	10.7
300명 이상	45	0.1	42,354	33.9

출처 : 통계청(KOSIS), 온라인간행물(전국사업체조사, 2024)

○ 산업별·연도별 사업체 및 종사자 수

- 운수 및 창고업 종사자 비중(26.3%)이 인천시 평균(7.8%) 대비 3.4배에 달하며, 공항·항만 인프라에 기반한 물류 중심의 산업이 구축되어 있음
- 제조업 비중(8.2%)은 인천시 평균(19.0%) 대비 낮으나, 사업시설관리(13.9%) 및 숙박·음식업(11.0%) 등 배후 서비스업이 활발한 특성을 보임

【 산업별 사업체수 】

(단위 : 개소, %)

구 분		사업체수											
		합 계	도매 및 소매업	운수 및 창고업	숙박 및 음식점업	협회 및 단체, 수리 및 개인서비스업	부동산업	건설업	교육 서비스업	제조업	사업시설 관리, 사업지원 및 임대서비스업	예술, 스포츠 및 여가관련 서비스업	기 타
사업체수	인천시	328,929	89,140	41,572	41,849	27,003	14,172	26,536	14,196	29,156	7,650	8,375	29,280
	중 구	23,916	6,252	5,294	4,132	1,579	1,207	1,135	828	689	632	565	1,603
구성비	인천시	100	27.1	12.6	12.7	8.2	4.3	8	4.3	8.8	2.3	2.5	9
	중 구	100	26.1	22.1	17.2	6.6	5	4.7	3.4	2.8	2.6	2.3	7

출처 : 통계청(KOSIS), 온라인간행물(전국사업체조사, 2024)

【 산업별 종사자수 】

(단위 : 명, %)

구 분		종사자수											
		합 계	운수 및 창고업	사업시설 관리, 사업지원 및 임대서비스업	숙박 및 음식점업	도매 및 소매업	제조업	보건업 및 사회복지 서비스업	공공행정, 국방 및 사회보장 행정	교육 서비스업	예술, 스포츠 및 여가관련 서비스업	협회 및 단체, 수리 및 개인서비스업	기 타
종사자수	인천시	1,271,660	100,309	70,006	112,402	176,309	242,091	158,215	44,448	82,713	23,490	48,235	213,442
	중 구	124,577	32,780	17,362	13,817	12,759	10,299	8,686	6,800	4,676	4,159	3,356	9,883
구성비	인천시	100	7.8	5.5	8.8	13.8	19	12.4	3.4	6.5	1.8	3.7	17
	중 구	100	26.3	13.9	11	10.2	8.2	6.9	5.4	3.7	3.3	2.6	8

출처 : 통계청(KOSIS), 온라인간행물(전국사업체조사, 2024)

- 예술·스포츠 및 여가 관련 서비스업 종사자가 전년 대비 35.2% 급증하였으며, 숙박 및 음식점업(10.6%↑)과 함께 고부가가치 관광 산업이 고용 성장을 주도하고 있음
- 운수 및 창고업의 경우 사업체 수(-20.2%)와 종사자 수(-4.8%)가 동반 감소하였으나, 여전히 전체 종사자의 26.3%를 점유하며 주력산업 역할을 유지함

【 연도별 사업체 및 종사자수 】

(단위 : 개소, 명, %)

구 분	사업체수			종사자수		
	2023년	2024년	증감률	2023년	2024년	증감률
합 계	23,954	23,916	-0.1	121,425	124,577	2.5
농업, 임업 및 어업	6	9	50	14	17	21.4
광업	18	18	0	264	237	-10.2
제조업	691	689	-0.2	10,112	10,299	1.8
전기, 가스, 증기 및 공기조절공급업	34	35	2.9	152	160	5.2
수도, 하수·폐기물 처리, 원료재생업	39	41	5.1	361	409	13.2
건설업	1,018	1,135	11.4	2,261	2,347	3.8
도매 및 소매업	5,732	6,252	9	12,258	12,759	4
운수 및 창고업	6,637	5,294	-20.2	34,452	32,780	-4.8
숙박 및 음식점업	4,044	4,132	2.1	12,491	13,817	10.6
정보통신업	285	367	28.7	1,159	1,316	13.5
금융 및 보험업	106	114	7.5	972	1,030	5.9
부동산업	1,165	1,207	3.6	2,377	2,344	-1.3
전문, 과학 및 기술 서비스업	424	493	16.2	1,678	2,023	20.5
사업시설관리, 사업지원 및 임대서비스업	576	632	9.7	16,657	17,362	4.2
공공행정, 국방 및 사회보장 행정	72	75	4.1	7,040	6,800	-3.4
교육 서비스업	742	828	11.5	4,596	4,676	1.7
보건업 및 사회복지 서비스업	421	451	7.1	8,537	8,686	1.7
예술, 스포츠 및 여가관련 서비스업	534	565	5.8	3,075	4,159	35.2
협회 및 단체, 수리 및 개인서비스업	1,410	1,579	11.9	2,969	3,356	13

출처 : 통계청(KOSIS), 온라인간행물(전국사업체조사, 2024)

□ 주력산업

- 운수 및 창고업의 높은 고용 비중(36.9%)을 바탕으로, 항공정비(MRO) 클러스터 첨단산업 육성과 내항 재개발을 통해 항공·항만 물류 산업의 고도화 추진
- 예술·스포츠 및 여가 서비스업의 성장세(전년 대비 3배↑)를 수용하기 위해, 인천국제공항 4단계 확장 및 복합리조트 개장에 따른 인력 수요에 대응하고 인천개항장 국가유산 야행 등 지역특화 관광 콘텐츠 사업 강화
- 제물포르네상스 사업과 연계하여 원도심 상권을 활성화하고, 보안검색·항공경비요원 양성 및 청년 내일기지, 호텔관리사 양성 등 지역 주력산업에 특화된 맞춤형 인력 양성과 취업 지원에 집중

4 SWOT 분석

강점 (Strength)

- 인천국제공항 4단계 확장 가동 및 여객 1억 명 시대 진입
- 인천항 등 항만·물류 거점 인프라 보유
- 개항장 등 근대역사·문화·예술 자원 보유
- 복합리조트 본격 가동에 따른 민간 일자리 확대

약점 (Weakness)

- 영종-원도심 간 이원화된 도시 구조 및 고용 격차 지속
- 원도심 노후화에 따른 정주 여건 미흡 및 상권 침체
- 인구 고령화 가속화 및 생산가능인구 감소

기회 (Opportunity)

- 항공정비(MRO) 클러스터 조성 및 첨단산업 육성 본격화
- 제물포 르네상스 사업을 통한 원도심 재생 동력 확보
- 중소벤처기업부 상권 활성화 사업 연계 확대
- 정부 주도 청년 일자리 지원 강화

위기 (Threat)

- 3고(고물가·고금리·고환율) 지속에 따른 기업 경영난
- 글로벌 경기 둔화로 인한 수출입 물류 산업 위축 위험
- 고물가에 따른 소비 위축으로 소상공인 폐업 증가

강점활용 기회확대

S - O

- 인천국제공항 4단계 가동과 연계한 일자리 발굴 및 주민 우선 채용
- 항공정비(MRO) 클러스터 조성에 따른 전문 인력 양성 및 관련 신규 일자리 창출
- 복합리조트 본격 가동에 따른 대규모 인력 수요 대응 및 지역 인재 매칭 체계 고도화

강점활용 위기극복

S - T

- 개항장 등 근대역사 문화 자원과 연계한 콘텐츠 산업 육성 및 일자리 창출 활성화
- 시니어의 풍부한 경험을 활용한 평생 일자리 개발 및 맞춤형 노인 일자리 사업 다각화

기회활용 약점극복

W - O

- 도시재생 사업 및 제물포 르네상스 사업 연계를 통한 상권 고용 회복
- 사회적기업 및 마을기업 육성을 통한 지역 내 일자리 창출
- 청년 전용 공간 운영을 통한 소통 창구 마련 및 맞춤형 취·창업 지원을 통한 지역 유출 방지

생존전략

W - T

- 취약계층을 위한 직접 일자리 제공 및 자립 지원을 통한 고용 사각지대 해소
- 소상공인 경영자금 지원 및 중소기업 판로 개척·기술 지원을 통한 고용 기반 확보
- 채용박람회 및 기업 현장 방문 등을 통한 실질적 구인·구직 매칭 서비스 및 일자리 발굴 기능 강화

Ⅲ. 2026년 일자리 목표

1 비전 및 전략

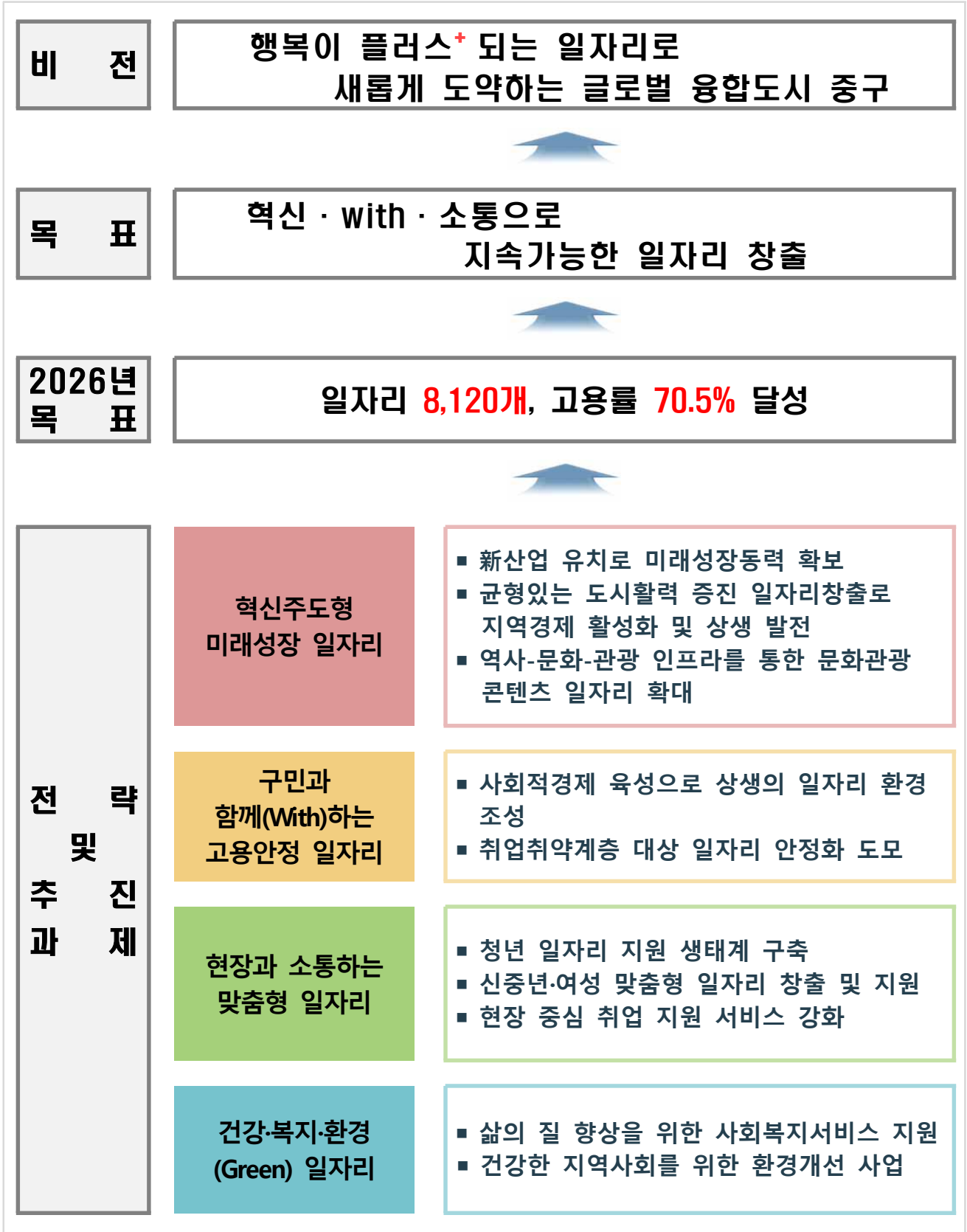

2 공통 일자리 목표

(단위 : 명, %p, 명)

구 분	'25년 일자리	'26년 일자리	
	실적	목표	증감률
고용률(15세~64세)	70.3	70.5	0.2
청년고용률(15세~29세)	48.9	49.1	0.2
여성고용률(15세~64세)	62.8	63	0.2
취업자 수(15세~64세)	88,000	88,440	0.5
상용근로자 수	71,449	72,164	1.0
고용보험 피보험자수	71,623	72,339	1.0

출처 : 통계청(KOSIS), 주제별/노동 (지역별고용조사, 2025), 한국고용정보원(EIS) 고용보험 피보험자 수

3 분야별 일자리 목표

□ 분야별 사업 목록

(단위 : 명, 백만원)

핵심전략	'26년 목표	예 산 액			
		합계	국비	시비	구비
합 계	8,120	60,226	25,731	13,492	21,002
【전략1】 혁신주도형 미래성장 일자리	169	2,879	1,100	641	1,138
【전략2】 구민과 함께(With)하는 고용안정 일자리	3,310	21,260	10,375	4,109	6,776
【전략3】 현장과 소통하는 맞춤형 일자리	2,817	3,642	1,290	927	1,424
【전략4】 건강·복지·환경(Green) 일자리	1,824	32,445	12,966	7,815	11,664

4

민선 8기 종합계획과 연계성

민선 8기 일자리대책		2026년 핵심 실천과제
혁신주도형 미래 성장 일 자리	新산업 유치로 미래성장동력 확보	<ul style="list-style-type: none"> - 항공정비(MRO) 클러스터 첨단사업 육성 - 개항희망문화상권 상권르네상스(상권활성화) 사업 - 중소기업 경쟁력 강화사업 - 인천개항장 국가유산 야행 - 역사문화해설사 운영
	균형 있는 도시 활력 증진 일자리 창출로 지역경제 활성화 및 상생 발전	
	역사-문화-관광 인프라를 통한 문화관광 콘텐츠 일자리 확대	
구 민 과 함께(with) 하 는 고 용 안 정 일 자리	사회적경제 육성으로 상생의 일자리 환경 조성	<ul style="list-style-type: none"> - 사회적기업 육성(일자리창출 사업) - 마을기업 육성 - 공공일자리 창출 (재정지원일자리사업) - 노인일자리(어르신일자리) 및 사회활동지원 확대 - 장애인일자리 사업
	취업 취약계층 대상 일자리 안정화 도모	
현 장 과 소 통 하 는 맞 춤 형 일 자리	청년 일자리 지원 생태계 구축	<ul style="list-style-type: none"> - 청년 내일기지 운영(청년 공간) - 청년 활동 지원 사업 - 보안검색요원 및 항공경비요원 양성사업 - 청년 어촌정착 지원사업 - 경력단절여성 취업지원서비스 제공 - 결혼이민자 일자리지원사업 - 호텔객실관리사 양성과정 - 맞춤 취업정보 제공(일자리센터 운영 등)
	신중년 · 여성 맞춤형 일자리 창출 및 지원	
	현장 중심 취업 지원 서비스 강화	
건강·복지· 환 경 (Green) 일 자리	삶의 질 향상을 위한 사회복지서비스 지원	<ul style="list-style-type: none"> - 노인맞춤돌봄서비스 지원사업 - 지역사회 중심 아동돌봄 서비스지원 - 미세먼지 불법 배출 예방·감시 사업 - 재활용정거장 자원관리사 운영 - 모자보건실 운영 및 금연 지원 서비스사업
	건강한 지역 사회를 위한 환경개선 사업	

5 사업추진 협력체계

구 청 장

경제산업과(총괄) : 기획, 협업 및 피드백

기 획

- 연차별 일자리 계획 및 전략 수립
- 일자리 발굴 및 창출
- 일자리 복합서비스 강화

협업추진

- 일자리사업 부서, 유관기관 협업
- 부서 간 일자리사업 융복합화
- 전략사업 유관기관 네트워크

평 가

- 일자리사업 추진 상황 점검
- 문제점 파악 및 대응 방안 모색
- 부서별 일자리 실적 관리

전략과제 협력

협업체계 구축

혁신주도형 미래성장 일자리

- 문화관광과
- 경제산업과
- 도시개발과
- 도시행정과
- 문화체육관광부
- 중소벤처기업부
- 인천국제공항공사
- 인천테크노파크

구민과 함께(with)하는 고용안정 일자리

- 경제산업과
- 복지정책과
- 노인장애인과
- 교통운수과
- 고용노동부
- 보건복지부
- 성평등가족부
- 국토교통부

현장과 소통하는 맞춤형 일자리

- 경제산업과
- 복지정책과
- 노인장애인과
- 여성보육과
- 보건복지부
- 성평등가족부
- 고용노동부
- 고용복지+센터

건강·복지·환경 (Green) 일자리

- 노인장애인과
- 위생환경과
- 여성보육과
- 국제도시보건과
- 보건복지부
- 성평등가족부
- 기후에너지환경부
- 질병관리청

구인구직 맞춤형 연계

- 중구 일자리센터
- 영종국제도시 일자리센터

공공시설 관리 및 문화행사 지원

- 시설관리공단, 문화재단

사회적경제 활성화 지원

- 사회적경제·마을공동체 지원센터

청년 일자리 지원 생태계 구축

- 청년 내일기지(청년 공간)

노인·장애인 사회활동 지원

- 노인인력개발센터
- 노인복지관, 장애인복지관

여성 사회·경제활동 지원

- 여성회관, 가족센터

IV. 세부 실천과제

연 번	추진 전략	핵심 실천과제	추진부서
-----	-------	---------	------

I. 혁신주도형 미래성장 일자리

1-1	新산업 유치로 미래성장동력 확보	항공정비(MRO) 클러스터 첨단산업 육성	기 획 예 산 실
1-2	균형있는 도시활력 증진 일자리창출로 지역경제 활성화 및 상생발전	개항희망문화상권 상권르네상스 (상권활성화) 사업 중소기업 경쟁력 강화사업	경 제 산 업 과
1-3	역사-문화-관광 인프라를 통한 문화관광컨텐츠 일자리 확대	인천개항장 국가유산 야행 역사문화해설사 운영	문 화 관 광 과

II. 구민과 함께(with)하는 고용안정 일자리

2-1	사회적경제 육성으로 상생의 일자리환경 조성	사회적기업 육성(일자리창출 사업) 마을기업 육성	경 제 산 업 과 총 무 과
2-2	취업취약계층 대상 일자리 안정화 도모	공공일자리 창출(재정지원일자리사업) 노인일자리(어르신일자리) 및 사회활동지원 확대 장애인일자리사업	경 제 산 업 과 노 인 장 애 인 과

III. 현장과 소통하는 맞춤형 일자리

3-1	청년 일자리지원 생태계 구축	청년 내일기지 운영(청년공간)	경 제 산 업 과
		청년 활동 지원사업(청년 주거정책 사업)	
		보안검색요원 및 항공경비요원 양성사업	
		항공정비(MRO) 인력 양성과정	
		청년 어촌정착 지원사업	해 양 수 산 과
3-2	신중년·여성 맞춤형 일자리 창출 및 지원	경력단절여성 취업지원서비스 제공	여 성 보 육 과
		결혼이민자 일자리 지원사업	
		호텔관리사 양성과정(상생일자리)	
3-3	현장 중심 취업 지원 서비스 강화	일자리센터 운영(맞춤 취업정보 제공)	경 제 산 업 과

IV. 건강·복지·환경(Green) 일자리

4-1	삶의 질 향상을 위한 사회복지 서비스지원	노인맞춤돌봄서비스 지원사업 (독거노인생활관리사 파견)	노 인 장 애 인 과
		다함께돌봄센터 운영	평 생 교 육 과
		아이사랑꿈터, 공동육아나눔터 운영	여 성 보 육 과
4-2	건강한 지역사회를 위한 환경개선 사업	미세먼지 불법배출 예방·감시 사업	위 생 환 경 과
		재활용정거장 자원관리사 운영	자 원 순 환 과
		지역사회중심 금연지원서비스사업	건 강 증 진 과
		모자보건실 운영	국제도시보건과

I. 혁신주도형 미래성장 일자리

실천과제	[1-1] 新산업 유치로 미래성장동력 확보
	항공정비(MRO) 클러스터 첨단산업 육성
추진부서	기획예산실장 이재성 전략협력팀장 한경은 담당자 하대웅(7132)

□ 사업목적

- 항공기 엔진정비 클러스터 구축을 통한 항공산업 활성화 및 지역 내 청년일자리 창출 등 공항경제권 조성

□ 사업개요

- 대한항공 엔진정비 클러스터 구축
 - 공사기간 : 2023년 8월 ~ 2026년
 - 위 치 : 운북동 1329-2번지 외 1필지
 - 대지면적 : 101,820㎡
 - 사 업 비 : 5,000억 원
 - 정비규모 : 정비엔진 11종(現 5종), 생산능력 연 300대(現 100대)
 - 추진주체 : 대한항공
 - ※ 現 부천공장(연 100대, 엔진정비 5종)에서 영종국제도시로의 확장 이전
- 인천공항 첨단복합항공단지 구축
 - 공사기간 : 1단계 2022년 ~ 2026년, 2·3단계 2026년 ~ 계속
 - 위 치 : 운서동 2957
 - 대지면적 : 총 2,355,000㎡ (1단계 683,000㎡, 2·3단계 1,672,000㎡)
 - 주요시설 : 기반시설(부품시설단지), 정비시설
 - 사 업 비 : 5,736억 원
 - 추진주체 : 인천국제공항공사
 - 주요내용
 - 원천기술을 보유한 글로벌 MRO 기업 투자유치
 - 항공기 중정비센터 및 개조시설 건설 및 임대

□ 기대효과

- 인천공항 첨단복합항공단지 1단계 구축으로 2,500명 고용창출효과 발생 기대 (2030년 2·3단계 구축 완료 시 총 5,000명 고용 창출 효과 발생 예상)
- 대한항공 엔진 정비 클러스터 구축으로 약 1,000명 고용 창출 효과 발생 기대

I. 혁신주도형 미래성장 일자리

실천과제 [1-2] 균형있는 도시활력 증진 일자리창출로 지역경제 활성화 및 상생 발전

개항희망문화상권 상권르네상스(상권활성화) 사업

추진부서 경제산업과장 김상중 상권활성화팀장 박병국 담당자 조영세(7363)

□ 사업개요

- 사업기간 : 2022년 ~ 2026년(5년)
- 사업비 : 100억원(국비 50억, 시비 20억, 구비 30억)
- 사업구역 : 중구 신포동 및 개항동 일원
(신포국제시장, 신포상가연합회, 개항누리길상점가, 차이나타운로상점가)
- 사업면적 : 390,789㎡
- 사업내용 : 근대역사 문화체험 행사 및 이벤트, 상권 내 휴게 거점공간 조성 및 노후 관광기반시설 개선, 상권 경제활력 프로그램 운영 및 상인조직 역량강화, 상권 홍보 마케팅 활동 등

□ 2025년도 추진실적

- 2025. 3월 ~ 12월 : 2025년도 세부시행계획 추진(4개 분야 16개 세부사업)

□ 2026년도 추진계획

- 2026. 3월 ~ 12월 : 2026년도 세부시행계획 추진

□ 기대효과

- 상권 활력 개선을 통한 방문객 유입 증대로 고용창출 효과 제고

□ 일자리창출 목표 및 사업예산

(단위 : 명, 백만원)

구 분		일자리창출 목표 및 사업예산	
일자리 창출 목표		22명	
사업비	합 계	1,615	
	국 비	808	
	지방비	시 비	323
		구 비	484
	민 자		

I. 혁신주도형 미래성장 일자리

실천과제	[1-2] 균형있는 도시활력 증진 일자리창출로 지역경제 활성화 및 상생 발전
	중소기업 경쟁력 강화사업

추진부서 | 경제산업과장 김상중 산업에너지팀장 이민수 담당자 박정환(7388)

□ 사업개요

- 사업명 : 중소기업 지식재산 창출 지원사업
- 사업기간 : 2026년 연중
- 주관기관 : 지식재산처, 인천광역시, 인천광역시 중구
- 사업예산 : 총 40,000천원(국 11,690 / 시 8,310 / 구 20,000)
- 원도심 20,000천원, 영종 20,000천원
- 대행기관 : 인천상공회의소 인천지식재산센터
- 사업대상 : 관내 중소기업
- 사업내용 : 중소기업의 지식재산권(IP) 출원에 필요한 비용 및 컨설팅 지원

□ 2025년도 추진실적

- 총 20건 지원(출원비용 지원 17건, 컨설팅 지원 3건)

□ 2026년도 추진계획

- 2026. 2 ~ 3월 : 사업계획 확정(市)
- 2026. 4월 : 서면 협약(중구 ↔ 대행기관) 및 사업 추진

□ 일자리창출 목표 및 사업예산

(단위 : 명, 백만원)

구 분		일자리창출 목표 및 사업예산	
일자리 창출 목표		인프라 구축	
사업비	합 계	40	
	국 비	12	
	지방비	시 비	8
		구 비	20
	민 자	-	

I. 혁신주도형 미래성장 일자리

실천과제

[1-3] 역사-문화-관광 인프라를 통한 문화관광콘텐츠 일자리 확대
인천개항장 국가유산 야행

추진부서

문화관광과장 김도경 문화유산팀장 임복순 담당자 이승용(6472)

□ 사업목적

- 인천개항장의 국가유산을 활용하여 구민 및 관광객에게 국가유산의 가치와 의미를 알림
- 원도심 지역을 야간관광 명소화를 추진하여 지역경제 활성화를 도모

□ 사업개요

- 행사기간 : 2026. 10. 9.(금) ~ 10. 11.(일)
- 장 소 : 인천개항장 문화지구 일원
- 내 용 : 8야(夜) 테마로 한 국가유산 및 문화시설 야간 무료 개방, 도보 탐방, 근대문화 체험, 공연

□ 기대효과

- 관내 일자리 창출을 통한 지역경제 활성화 기여

□ 일자리창출 목표 및 사업예산

(단위 : 명, 백만원)

구 분		일자리창출 목표 및 사업예산	
일자리 창출 목표		100명	
사 업 비	합 계	700	
	국 비	280	
	지방비	시 비	210
		구 비	210
	민 자	-	

I. 혁신주도형 미래성장 일자리

실천과제

[1-3] 역사-문화-관광 인프라를 통한 문화관광콘텐츠 일자리 확대
역사문화해설사 운영

추진부서

문화관광과장 김도경

관광팀장 김현옥

담당자 윤해진(6456)

□ 사업목적

- 관내 관광지를 방문한 관광객들에게 역사·문화·자연 등에 대한 전문적인 해설을 제공하여 관광활성화에 기여

□ 사업개요

- 활동인원 : 23명 (원도심 18 / 영종 5)
- 활동장소 : 월드커뮤니티센터, 영종역사관 등 관광지 일대
- 주요활동
 - 월드커뮤니티센터 및 영종역사관 근무 : 관광안내 및 홍보물 배부
 - 관광자원에 대한 도보 관광 해설

□ 기대효과

- 관광객 증대
 - 2026년 도보탐방해설 이용객 목표 : 14,000명

□ 일자리창출 실적 및 집행 예산

(단위 : 명, 백만원)

구 분			일자리창출 목표 및 사업예산
일자리 창출 목표			23명
사 업 비	합 계		129
	국 비		-
	지방비	시 비	-
		구 비	129
	민 자		-

II. 구민과 함께(with)하는 고용안정 일자리

실천과제	[2-1] 사회적경제 육성으로 상생의 일자리 환경 조성
	사회적기업 육성
추진부서	경제산업과장 김상중 청년지원팀장 송민주 담당자 김나현(6953)

□ 사업목적

- 취업 취약계층에게 지속 가능하고 보다 나은 일자리를 제공하기 위한 사회적기업 육성 지원
- 고용노동부장관이 인증한 사회적기업의 수익구조 창출·확대 지원을 통한 자생력 확보를 도모

□ 사업개요

- 유급근로자를 고용한 (예비)사회적기업 육성 및 지원을 통하여 안정적이고 지속적인 고용유지·일자리 창출을 도모하고자 함
- (예비)사회적기업 인증·지정 및 육성을 통한 일자리 창출
 - 일반 기업에서 (예비)사회적기업 전환(인증·지정) 컨설팅
 - 공공기관 우선구매 대상 및 판로지원 확대 지원
 - 경영지원, 역량교육, 세제지원 등을 통한 자생력 강화

□ 기대효과

- (예비)사회적기업 자생력 확보 및 일자리 제공으로 인한 취약계층 일자리 확보

□ 일자리창출 목표 및 사업예산

(단위 : 명, 백만원)

구 분		일자리창출 목표 및 사업예산	
일자리 창출 목표		-	
사 업 비	합 계	129	
	국 비	97	
	지방비	시 비	22
		구 비	10
	민 자	-	

II. 구민과 함께(with)하는 고용안정 일자리

실천과제	[2-1] 사회적경제 육성으로 상생의 일자리 환경 조성		
	마을기업 육성		
추진부서	총무과장 정준호	주민자치팀장 김미경	담당자 송지호(7169)

□ 사업개요

○ 사업명 : 인천광역시 마을기업 공모

【 마을기업이란? 】

- ▶ 지역주민이 각종 지역자원을 활용한 수익사업을 통해 공동의 지역문제를 해결하고,
- ▶ 소득 및 일자리를 창출하여 지역공동체 이익을 효과적으로 실현하기 위해 설립·운영하는 마을 단위의 기업

○ 신청대상 : 공고일 기준 관할 군·구 내 소재하고 있는 사업장을 기반으로 마을기업 지정(운영)요건*을 모두 충족한 법인

* 지정(운영)요건 : 공동체성, 공공성, 지역성, 기업성

○ 지원내용

- 마을기업 성장단계별 지정·지원

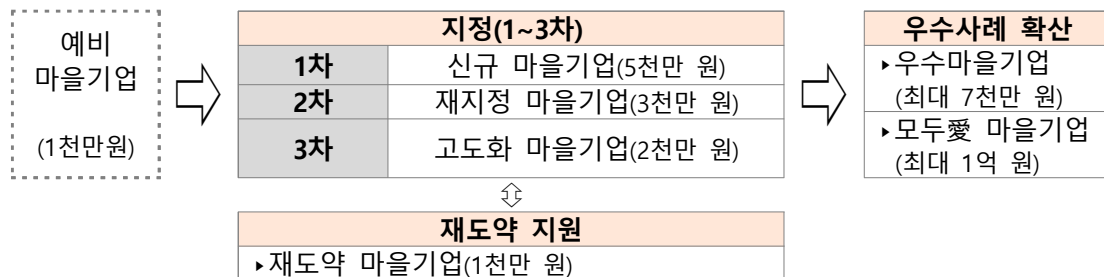

- 공공기관 우선구매 대상
- 인천광역시 마을기업 지원기관 경영컨설팅
- 마을기업으로 육성하기 위한 다양한 홍보 및 판로 지원 등

□ 2025년도 추진실적

○ 2025. 3. 31. : 2025년 육성형 마을기업 1개소(고도화) 지정 약정 체결

(단위 : 천원)

마을기업	대표자	소재지	사업내용	예산액			
				계	국비	시비	구비
합계				20,000	10,000	5,000	5,000
(주)어머니손맛두레사업	이은희	백운로14번길 28-1	장류 제조 및 가공업	20,000	10,000	5,000	5,000

□ 2026년도 추진계획

- 2026. 2월 : 예비 마을기업 지정 약정 체결
- 2026. 3월 : 선정된 마을기업 대상 회계 교육 실시

□ 일자리창출 목표 및 사업예산

(단위 : 명, 백만원)

구 분		일자리창출 목표 및 사업예산	
일자리 창출 목표		-	
사 업 비	합 계	-	
	국 비	-	
	지방비	시 비	-
		구 비	-
	민 자	-	

II. 구민과 함께(with)하는 고용안정 일자리

실천과제	[2-2] 취업취약계층 대상 일자리 안정화 도모
	공공일자리 창출(재정지원일자리사업)

추진부서 | 경제산업과장 김상중 | 일자리정책팀장 임경균 | 담당자 이경민(6923)

□ 사업목적

- 우리 구 특성을 반영한 재정지원 일자리사업 시행으로 지역 특색에 맞는 사업 추진과 참여자 선발로 저소득·취약계층 및 실업자의 근로의욕을 고취하고 지역경제 활성화에 이바지하기 위함

□ 사업개요

사업명	공공일자리나눔사업			공공근로사업			지역공동체일자리사업		
사업기간	상반기 : 2월 ~ 6월 / 하반기 : 7월 ~ 11월								
모집인원	23명 (상반기 23 / 하반기 미정)			15명 (상반기 9 / 하반기 6)			18명 (상반기 10 / 하반기 8)		
자격	<ul style="list-style-type: none"> 40세 이상 ~ 65세 미만 가구소득이 기준중위소득* 60% 이하이면서 재산이 4억 원 이하인 자 			<ul style="list-style-type: none"> 18세 이상의 근로능력자 중 가구소득이 기준중위소득의 60% 이하이면서 재산이 4억 원 이하인 자 					
근무조건	주 5일, 일 6시간			주 5일, 일 5시간 ※ 65세 이상 4시간 근무			주 5일, 일 6시간 ※ 65세 이상 4시간 근무 / 직업상담사 8시간 근무		
임금조건 (부대비 제외)	구분	시급	일급	구분	시급	일급	구분	시급	일급
	일반	10,320원	61,920원	65세 미만	10,320원	51,600원	65세 미만	10,320원	61,920원
				65세 이상	10,320원	41,280원	65세 이상	10,320원	41,280원
						직업상담사	11,630원	93,040원	
사업비	<ul style="list-style-type: none"> 233,414천원 (전액 구비) (원도심 141,643 / 영종 91,771) ※ 하반기 사업비 추경 예정 			<ul style="list-style-type: none"> 120,000천원 (市 60,000 / 區 60,000) (원도심 57,000 / 영종 63,000) 			<ul style="list-style-type: none"> 210,365천원 (市 157,774 / 區 52,591) (원도심 152,938 / 영종 57,427) 		
대상사업	<ul style="list-style-type: none"> 환경정비, 시설물 관리 등 			<ul style="list-style-type: none"> 공공서비스 지원 (장애인 / 노인 / 아동 복지시설 도우미) 			<ul style="list-style-type: none"> 소무의도 지역특산물 사업 이음상생가맹점 전환 홍보 일자리발굴단(직업상담사) 텃밭가꾸기 및 경관조성 		

□ 2025년도 추진실적

- 2025. 2. 2. ~ 6. 30. : 상반기 재정지원일자리사업 추진 (77명)
- 2025. 7. 1. ~ 12. 12. : 하반기 재정지원일자리사업 추진 (55명)

□ 2026년도 추진계획

- 2026. 2. 2. ~ 6. 12. : 2026년도 상반기 재정지원일자리사업 시행

□ 일자리창출 목표 및 사업예산

(단위 : 명, 백만원)

구 분			일자리창출 목표 및 사업예산
일자리 창출 목표			56명
사 업 비	합 계		563
	국 비		-
	지방비	시 비	218
		구 비	345
	민 자		-

II. 구민과 함께(with)하는 고용안정 일자리

실천과제	[2-2] 취업취약계층 대상 일자리 안정화 도모
	노인일자리 및 사회활동지원사업 확대

추진부서	노인장애인과장 서연숙 노인복지팀장 신은경 담당자 유수경(7325)
------	--

□ 사업목적

- 어르신이 활기차고 건강한 노후생활을 영위할 수 있도록 다양한 일자리와 사회활동 기회를 제공하여 노인복지 향상에 기여

□ 사업개요

- 사업현황(총사업량) : 노인일자리 41개 2,760명 / 전담인력 21명
- 내 용
 - 노인일자리 및 사회활동 지원사업 운영
 - 노인일자리 사업 전담인력 인건비 지원
 - 중구노인인력개발센터 운영·지원

□ 2025년도 추진실적

- 노인일자리 전문시니어 양성 교육 실시
- 공동체 사업단 확대 운영 (실버카페 영종우미린점 개소)

□ 2026년도 추진계획

- 공동체 사업단 실버카페 하늘누리점 개소
- 신규사업 개발

□ 일자리창출 목표 및 사업예산

(단위 : 명, 백만원)

구 분		일자리창출 목표 및 사업예산	
일자리 창출 목표		2,781명	
사 업 비	합 계	12,372	
	국 비	6,186	
	지방비	시 비	3,093
		구 비	3,093
	민 자	-	

II. 구민과 함께(with)하는 고용안정 일자리

실천과제	[2-2] 취업취약계층 대상 일자리 안정화 도모
	장애인일자리사업

추진부서	노인장애인과장 서연숙 장애인복지팀장 한아름 담당자 김영재(7327)
------	---------------------------------------

□ 사업목적

- 취업 취약계층인 장애인에게 일자리를 제공하여 사회참여 기회 확대
- 소득지원 및 근로연계를 통한 자립생활 활성화에 기여

□ 사업개요

- 기 간 : 2026. 1. 1. ~ 2026. 12. 31.
- 대 상 : 인천시 거주 18세 이상 장애인복지법상 등록 장애인

□ 2025년도 추진실적

- 장애인일자리사업 참여자 선발 및 배치
- 2025년도 발달장애인 요양보호사 보조일자리사업 수행기관 선정

□ 2026년도 추진계획

- 2026. 1. 1. ~ 12. 31. : 장애인일자리사업 참여자 근무
- 2026. 2월 : 복지일자리 참여자 추가 모집실시 및 근무기관 배치
- 2026. 3월
 - 2026년 발달장애인 요양보호사 보조일자리 4명(영종) 선발 모집
 - 2026년 중증장애인 맞춤형 보조일자리 9명(영종) 선발 모집

□ 일자리창출 목표 및 사업예산

(단위 : 명, 백만원)

구 분		일자리창출 목표 및 사업예산	
일자리 창출 목표		77명	
사 업 비	합 계	1,609	
	국 비	846	
	지방비	시 비	472
		구 비	361
	민 자	-	

Ⅲ. 현장과 소통하는 맞춤형 일자리

실천과제	[3-1] 청년 일자리 지원 생태계 구축
	청년 내일기지 운영(청년 공간)
추진부서	경제산업과장 김상중 청년지원팀장 송민주 담당자 유환섭(6952)

□ 사업목적

- 청년들의 소통 및 교류의 장이 되고, 취·창업 준비 등 다양한 활동을 할 수 있는 청년공간 조성으로 청년의 역량강화 및 성장 지원

□ 사업개요

- 청년공간 현황

구 분	영종국제도시 청년내일기지	내리마루 청년오피스
위 치	- 영종대로 94, 4층(운서동)	- 신포로46번길 5, 2층(신포동) ※ 내리마루 휴게센터 내 일부
주요시설	- 강의실, 회의실, 1인 스터디룸, 미디어실, 공용공간	- 공유오피스 3실, 회의실, 공용공간
운영인력	- 3명	- 2명
주요사업	- 취·창업 역량 강화, 청년 소모임 지원, 금융교육 등 청년 대상 특강 등	- 공유오피스 입주기업 대상 창업 전문가 멘토링 및 컨설팅

- 2025년도 추진실적 : 운영인력 5명

- 2026년도 추진계획 : 운영인력 5명

□ 기대효과

- 청년 특강 등 프로그램 운영으로 취·창업 역량 강화
- 청년오피스 운영을 통한 초기 청년창업가의 지속가능한 성장지원 및 창업생태계 활성화

□ 일자리창출 목표 및 사업예산

(단위 : 명, 백만원)

구 분		일자리창출 목표 및 사업예산	
일자리 창출 목표		5명	
사 업 비	합 계	366	
	국 비	-	
	지방비	시 비	-
		구 비	366
	민 자	-	

Ⅲ. 현장과 소통하는 맞춤형 일자리

실천과제	[3-1] 청년 일자리 지원 생태계 구축
	청년 활동 지원사업(청년 주거정책 사업)
추진부서	경제산업과장 김상중 청년지원팀장 송민주 담당자 유환섭(6952)

□ 사업목적

- 취·창업 등으로 전입하는 무주택 및 주거 취약 청년에게 이사비용을 지원하여 이사비 부담 경감 및 주거 안정을 도모
- 관련 사업에 있어 지역 청년·주민에게 일자리를 제공하여 경력개발 및 자생능력을 배양하고자 함

□ 사업개요

- 청년 이사비 지원사업
 - 실제 소요된 이사비용 최대 40만원 지원 (생애 1회)
 - 2026년 1월 이후 중구로 전입 또는 중구 내 이사한 청년가구 지원
- 청년 주거안정 정책사업 기간제근로자 채용 및 근로

□ 2025년도 추진실적

- 청년 이사비 지원사업 27명 선정 / 8,988천원 지급
- 청년 주거안정 정책사업 기간제근로자 1명 채용 및 근로

□ 2026년도 추진계획

- 청년 이사비 지원사업 시행 (2026년 2월~11월)
- 청년 주거안정 정책사업 기간제근로자 1명 채용 및 근로계약 체결 (2026년 1월~11월)

□ 일자리창출 목표 및 사업예산

(단위 : 명, 백만원)

구 분		일자리창출 목표 및 사업예산	
일자리 창출 목표		1명	
사 업 비	합 계	40	
	국 비	-	
	지방비	시 비	-
		구 비	40
	민 자	-	

Ⅲ. 현장과 소통하는 맞춤형 일자리

실천과제	[3-1] 청년 일자리 지원 생태계 구축
	보안검색요원 및 항공경비요원 양성사업
추진부서	경제산업과장 김상중 일자리정책팀장 임경균 담당자 최이슬(6922)

□ 사업목적

- 관내 미취업 청년들에게 공항 특화 전문 교육 기회를 제공하여 취업 역량을 강화하고, 지역 산업 수요에 부합하는 맞춤형 인재 양성을 통한 일자리 창출

□ 사업개요

- 사업기간 : 2026. 5월 ~ 12월
- 사업대상 : 관내 미취업 청년(19~39세) 20명
- 사업내용 : 항공보안법에 의거한 보안검색 요원, 항공경비 요원 자격 이수 교육(86H) 및 취업 활동 지원
- 사업예산 : 30,000천원(전액 구비)

□ 2025년 추진실적

- 2025. 3월 : 교육생 선발 (총 40명, 남 23 / 여 17)
- 2025. 4월 ~ 5월 : 이론 및 실습 교육 이수 (총 36명, 남 22 / 여 14)
- 2025. 5월 ~ 12월 : 교육생 취업 활동 지원 및 사후관리

□ 일자리창출 목표 및 사업예산

(단위 : 명, 백만원)

구 분		일자리창출 목표 및 사업예산	
일자리 창출 목표		20명	
사 업 비	합 계	30	
	국 비	-	
	지방비	시 비	-
		구 비	30
	민 자	-	

Ⅲ. 현장과 소통하는 맞춤형 일자리

실천과제	[3-1] 청년 일자리 지원 생태계 구축
	청년 어촌정착 지원사업
추진부서	해양수산과장 최점호 해양수산팀장 장혜주 담당자 신진미(8834)

□ 사업목적

- 창업 초기 청년 어업인의 안정적인 어촌 정착을 지원하여 어촌 이탈을 방지하고 우수한 청년 인력의 어촌 유치로 어촌 활성화 도모

□ 사업개요

- 사업대상 : 만 18세 이상 ~ 만 40세 미만 수산업경영 3년 이하 청년 어업인

우선순위	1순위	2순위	3순위	4순위	5순위	6순위
대상자	전년도 사업대상자	귀어업인	후계어업 경영인	현지 거주 어업인	수산물 유통·가공업 사업자	해양레저 관광업 사업자

- 지원내용 : 수산업 경영비 및 어가 가계자금 지원(유홍, 사치품 등 제외)
- 지원인원 : 청년어업인 3명
- 지원규모 : 수산업경영 경력에 따라 차등* 지급

* 1년차 월 110만원, 2년차 월 100만원, 3년차 월 90만원

□ 기대효과

- 청년의 어촌정착 및 일자리지원 생태계 구축

□ 일자리창출 목표 및 사업예산

(단위 : 명, 백만원)

구 분		일자리창출 목표 및 사업예산	
일자리 창출 목표		3명	
사 업 비	합 계	36	
	국 비	25.2	
	지방비	시 비	5.4
		구 비	5.4
민 자		-	

Ⅲ. 현장과 소통하는 맞춤형 일자리

실천과제	[3-2] 신중년·여성 맞춤형 일자리 창출 및 지원
	경력단절여성 취업지원서비스 제공
추진부서	여성보육과장 백성옥 여성정책팀장 윤공명 담당자 황동건(7912)

□ 사업개요

- 사업기간 : 2026년 연중
- 사업대상 : 중구 구민
- 사업내용
 - 자격증 취득 및 취·창업 연계 교육프로그램 운영(26개 강좌)
 - 중구일자리센터 연계를 통한 취업 상담 지원 등 사후관리
- 수행기관 : 중구여성회관

□ 2025년도 추진실적

창업, 자격증반		자격증 취득 인원	취업창구 상담건수	
프로그램 수	인원		상담	등록
33개	1,453명	92명	7회	80명

□ 2026년도 추진계획

- 2026. 연중 : 자격증 및 취·창업 프로그램 28개 강좌 운영(분기별 상이)

□ 기대효과

- 취업 기대 확대 및 경제적 독립과 노동을 통한 삶의 질 향상

□ 일자리창출 목표 및 사업예산

(단위 : 명, 백만원)

구분			일자리창출 목표 및 사업예산
일자리 창출 목표			원도심 700명 / 영종 800명
사업비	합계		699
	국비		-
	지방비	시비	-
		구비	원도심 163 / 영종 536
	민자		-

Ⅲ. 현장과 소통하는 맞춤형 일자리

실천과제	[3-2] 신중년·여성 맞춤형 일자리 창출 및 지원
	결혼이민자 일자리 지원사업

추진부서	여성보육과장 백성옥 여성정책팀장 윤공명 담당자 박혜린(7913)
------	---

□ 사업목적

- 결혼이민자의 경제·사회적 자립능력 향상 및 안정적인 한국생활 정착
- 지역사회 내 다양한 취업처 발굴·연계·관리를 통한 결혼이민자의 취업 욕구 해소

□ 사업개요

- 사업기간 : 2026년 연중
- 사업대상 : 결혼이민자 및 중도입국자녀
- 사업내용
 - 직업훈련 교육과정 피부미용 1개 운영
 - 일자리서비스 제공 (취업, 일자리 상담, 정보제공, 동행면접 등)

□ 2025년도 추진실적

직업훈련 교육과정			일자리 서비스 제공		
프로그램 수	인원	상담	구인구직매칭	홍보	취업성공
2개	18명	116회	122회	60회	20명

□ 2026년도 추진계획

- 2026. 연중 : 1개 강좌 운영 (피부미용 기초 및 전문가 과정)

□ 일자리창출 목표 및 사업예산

(단위 : 명, 백만원)

구분		일자리창출 목표 및 사업예산	
일자리 창출 목표		10명	
사업비	합계	44	
	국비	-	
	지방비	시비	22
		구비	22
	민자	-	

Ⅲ. 현장과 소통하는 맞춤형 일자리

실천과제	[3-2] 신중년·여성 맞춤형 일자리 창출 및 지원
	호텔객실관리사 양성과정(상생일자리)
추진부서	여성보육과장 백성옥 여성정책팀장 윤공명 담당자 황동건(7912)

□ 사업목적

- 산업-교육-일자리 연계 구조를 형성하여 지역 산업 맞춤형 전문 인력 양성
- 현장 중심 맞춤형 교육을 통한 전문성 향상 및 취업 기회 제공

□ 사업개요

- 사업기간 : 2026년 연중
- 사업대상 : 경력 단절 여성(결혼이민자 포함)
- 사업내용
 - 이론 교육 및 연계 호텔에서 실습을 통한 현장 중심의 교육 운영
 - 수료생 취업 연계 및 사후관리
- 수행기관 : 중구여성회관

□ 2025년도 추진실적

교육운영	훈련인원	수료인원	중도이탈	취업인원
4차수	72명	64명	8명	45명

□ 2026년도 추진계획

- 2026. 연중 : 호텔객실 관리사 양성 교육 운영 (분기별 15명 / 4차시 운영)

□ 일자리창출 목표 및 사업예산

(단위 : 명, 백만원)

구 분			일자리창출 목표 및 사업예산
일자리 창출 목표			33명(영종)
사 업 비	합 계		75(영종)
	국 비		-
	지방비	시 비	60(영종)
		구 비	15(영종)
	민 자		-

Ⅲ. 현장과 소통하는 맞춤형 일자리

실천과제	[3-3] 현장 중심 취업 지원 서비스 강화
	맞춤 취업정보 제공(일자리센터 운영)
추진부서	경제산업과장 김상중 일자리정책 팀장 임경균 담당자 정헌미(746-6924)

□ 사업개요

- 사업기간 : 연중
- 사업내용
 - 국정평가 공공취업지원기관의 취업자 수 관리
 - 구인·구직 신청 및 상담 알선
 - 찾아가는 일자리 이동상담(일자리 희망버스)
 - 취업지원 행사 추진(공항일자리 채용의 날, 일자리박람회 등)
- 운영기관 및 상주인력 : 총 2명
 - 중구 일자리센터(원도심)
 - 영종국제도시 일자리센터(영종)
 - 인천고용센터 영종출장센터 운영(매주 수요일 10시 ~ 16시)

□ 2025년도 추진실적

(단위 : 건, 명)

구인 건수	신규 구직자	알선 건수	취업 인원	상 담		고용센터 영종출장소 방문자
				방문자수	전화상담	
675	2,016	12,048	1,370	6,548	52,699	3,278

※ 고용행정통합포털(고용24) 통계

□ 2026년도 추진계획

- 2026 영종구 일자리박람회 개최 (10월 예정)
- 공항일자리 채용의 날 (1월 ~ 10월)

□ 일자리창출 목표 및 사업예산

(단위 : 명, 백만원)

구 분			일자리창출 목표 및 사업예산
일자리 창출 목표			933명
사 업 비	합 계		50
	국 비		-
	지방비	시 비	-
		구 비	50
	민 자		-

IV. 건강·복지·환경(Green) 일자리

실천과제	[4-1] 삶의 질 향상을 위한 사회복지서비스 지원
	노인맞춤돌봄서비스 지원사업(독거노인생활관리사 파견)
추진부서	노인장애인과장 서연숙 노인시설팀장 백흥기 담당자 심은민(7299)

□ 사업개요

○ 서비스 대상

- 65세 이상 노인 중 소득자격 ① 국민기초생활수급자, ② 차상위계층 또는 ③ 기초연금 수급자로서 유사중복사업 자격에 해당되지 않는 자

○ 대상자 구분

대상자 군	서비스 제공시간 및 범위
퇴원후돌봄군	▪ 월 44시간 이하 퇴원환자 단기집중서비스
중점돌봄군	▪ 월 20시간 이상 ~ 40시간 미만 직접서비스 + 연계서비스(필요시)
일반돌봄군	▪ 월 16시간 미만 직접서비스 + 연계서비스(필요시)

○ 서비스 제공절차

※ 통합돌봄체계를 통해 의뢰된 퇴원후돌봄군·중점돌봄군은 별도 제시된 기준을 따름

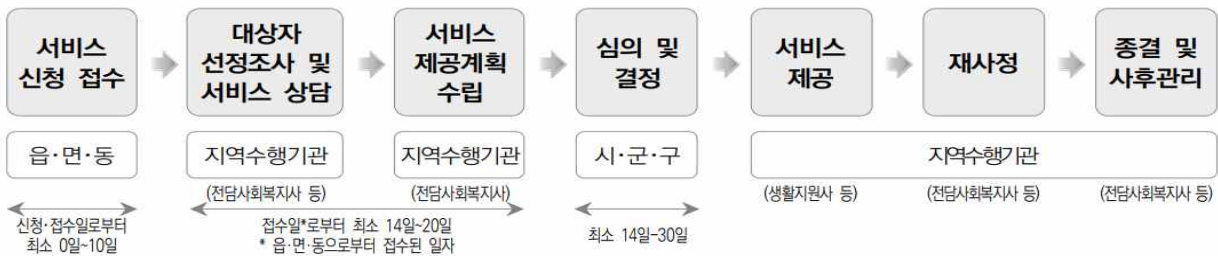

□ 2025년도 추진실적

- 고용현황 : 전담사회복지사 5명(채용률 100%), 생활지원사 72명(채용률 94%)

□ 일자리창출 목표 및 사업예산

(단위 : 명, 백만원)

구 분		일자리창출 목표 및 사업예산	
일자리 창출 목표		83명(전담사회복지사 6명, 생활지원사 77명)	
사업비	합 계	1,910	
	국 비	1,338	
	지방비	시 비	286
		구 비	286
	민 자	-	

IV. 건강·복지·환경(Green) 일자리

실천과제	[4-1] 삶의 질 향상을 위한 사회복지서비스 지원
	다함께돌봄센터 운영

추진부서	평생교육과장 최윤실 아동청소년팀장 박연경 담당자 전하영(7942)
------	--------------------------------------

□ 사업목적

- 지역 중심의 돌봄체계 구축 및 초등돌봄 사각지대 해소

□ 사업개요

사업명	주요 내용
다함께돌봄센터	- 대상 : 돌봄이 필요한 초등학생 - 내용 : 지역공동체 초등학교 돌봄서비스 지원 - 시설 : 7개소, 16명(센터장 7명, 돌봄선생님 9명)

□ 2025년도 추진실적

- 5월 ~ 6월 : 3~6호점 민간위탁 법인 모집 및 위탁운영체 선정
- 10월 ~ 11월 : 7호점 민간위탁 법인 모집 및 위탁운영체 선정

□ 2026년도 추진계획

- 5월 ~ 6월 : 8~10호점 민간위탁 법인 모집 및 위탁운영체 선정

□ 일자리창출 목표 및 사업예산

(단위 : 명, 백만원)

구분		일자리창출 목표 및 사업예산	
일자리 창출 목표		25명	
사업비	합계	699	
	국비	349	
	지방비	시비	175
		구비	175
	민자	-	

IV. 건강·복지·환경(Green) 일자리

실천과제	[4-1] 삶의 질 향상을 위한 사회복지서비스 지원
	공동육아나눔터 운영

추진부서	여성보육과장 백성옥 여성정책팀장 윤공명 담당자 박혜린(7913)
------	---

□ 사업개요

- 사업기간 : 2026년 연중
- 사업대상 : 중구공동육아나눔터 4개소
 ※ 전담인력 4명, 보조인력 8명(모집 예정)
- 시행주체 : 인천중구가족센터
- 사업내용 : 부모-자녀 관계 향상 외 3개 프로그램 운영

□ 2025년도 추진실적

- 프로그램 운영현황

(단위 : 횟수)

부모-자녀 관계 향상	부모성장	자녀성장	마을공동체	합 계
212	619	81	432	1,344

- 이용자수

(단위 : 명)

이용아동수	보호자수	합 계
23,700	28,797	52,497

□ 2026년도 추진계획

- 2026. 연중 : 공동육아나눔터 운영

□ 일자리창출 목표 및 사업예산

(단위 : 명, 백만원)

구 분		일자리창출 목표 및 사업예산	
일자리 창출 목표		8명	
사 업 비	합 계	239	
	국 비	119	
	지방비	시 비	60
		구 비	60
	민 자	-	

IV. 건강·복지·환경(Green) 일자리

실천과제	[4-1] 삶의 질 향상을 위한 사회복지서비스 지원		
	아이사랑꿈터		
추진부서	여성보육과장 백성옥	보육팀장 민혜경	담당자 김경하(7917)

□ 사업개요

- 이용대상 : 부모(보호자)를 동반한 영유아(5세 이하의 미취학 아동)
- 이용시간 : 화 ~ 토, 10:00 ~ 18:00 (일 8시간 / 주 5일)
- 운영인력 : 시설당 2명(전문인력 1명, 지원인력 1명)
- 이 용 료 : 1,000원(2시간 기준) / 프로그램비 2,000원(재료비 별도)
- 운영내용 : 영유아 놀이 체험, 부모교육, 자조모임 등

□ 2025년도 추진실적

○ 이용자 현황

(단위 : 명)

합 계	이용아동수	보호자수	비 고
27,625	14,164	13,461	-

○ 시설 인력 현황

(단위 : 명)

합 계	전문인력	지원인력	비 고
8	4	4	-

□ 2026년도 추진계획

- 2026년 연중 : 아이사랑꿈터 운영

□ 일자리창출 목표 및 사업예산

(단위 : 명, 백만원)

구 분		일자리창출 목표 및 사업예산	
일자리 창출 목표		8명	
사 업 비	합 계	397	
	국 비	60	
	지방비	시 비	169
		구 비	168
	민 자	-	

IV. 건강·복지·환경(Green) 일자리

실천과제	[4-2] 건강한 지역사회를 위한 환경개선 사업
	미세먼지 불법배출 예방·감시 사업
추진부서	위생환경과장 김선금 환경지도팀장 우연정 담당자 황광인(7403)

□ 사업목적

- 관내 비산 먼지 발생사업장, 대기 배출사업장 등 핵심 배출원의 미세먼지 불법 배출을 예방 및 감시하는 민간 점검원 운영을 통해 쾌적한 생활환경 조성

□ 사업개요

- 사업기간 : 2026. 1월 ~ 5월 ※ 2026. 7. 1. 제물포구 출범 이후 재채용 예정
- 사업내용
 - 비산 먼지 발생사업장, 배출업소(대기, 악취) 순찰
 - 운행차 배출가스 단속, 자동차 공회전 제한 지역 단속 등
 - 배출가스 무료 점검의 날 운영 협조

□ 기대효과

- 일자리 창출과 더불어 맑은 대기의 지역사회 조성

□ 일자리창출 목표 및 사업예산

(단위 : 명, 백만원)

구 분		일자리창출 목표 및 사업예산	
일자리 창출 목표		2명	
사 업 비	합 계	79.6	
	국 비	39.8	
	지방비	시 비	19.9
		구 비	19.9
	민 자	-	

IV. 건강·복지·환경(Green) 일자리

실천과제	[4-2] 건강한 지역사회를 위한 환경개선 사업
	재활용정거장 자원관리사 운영

추진부서	자원순환과장 이희주 재활용팀장 장지연 담당자 주인미(7217)
------	--

□ 사업목적

- 거점 배출 시설인 재활용 정거장을 설치하고 관리 인력으로 자원관리사를 배치하여 분리배출에 대한 주민 의식 제고 및 쾌적한 생활환경 조성

□ 사업개요

- 재활용품 거점 수집 및 분리배출 추진을 위한 자원관리사 배치·운영

□ 2025년도 추진실적

- 소요예산 : 466,592천원
- 추진내용

구 분	2025년 상반기	2025년 하반기
운영기간	2025. 2. 24. ~ 2025. 6. 27.	2025. 7. 28. ~ 2025. 11. 28.
거점장소	131개소	131개소
채용인원	85명(남 29명 /여 56명)	84명(남 25명 /여 59명)

□ 2026년도 추진계획

- 2026년도 재활용정거장 자원관리사 선발(원도심 46명, 영종 37명)

□ 일자리창출 목표 및 사업예산

(단위 : 명, 백만원)

구 분		일자리창출 목표 및 사업예산	
일자리 창출 목표		85명	
사업비	합 계	-	
	국 비	-	
	지방비	시 비	233
		구 비	233
민 자		-	

IV. 건강·복지·환경(Green) 일자리

실천과제 [4-2] 건강한 지역사회를 위한 환경개선 사업
지역사회중심 금연지원서비스사업

추진부서 건강증진과장 신현희 건강증진팀장 함정은 담당자 이제현(6033)

□ 사업목적

- 지역사회 중심 금연환경 조성 및 금연지원서비스 체계 강화
- 현재 흡연율 감소를 통한 구민 건강증진 기여

□ 사업개요

- 보건소 금연클리닉 및 찾아가는 이동 금연클리닉 운영
 - 금연지원서비스(금연상담, 니코틴 보조제, 행동물품 등) 제공
 - 직장인 등을 대상으로 찾아가는 이동 금연클리닉 금연지원서비스 실시
- 금연지도원 운영 및 관리, 금연구역 관리 및 지도·점검
 - 금연지도원 위촉·교육 및 활동 관리, 현장 지도점검 실시
 - 금연구역 지정·확대 및 금연안내표지 부착·정비 등 금연환경 정비
- 지역주민 금연 인식 제고를 위한 교육·홍보 및 캠페인 추진

□ 2025년도 추진실적

- 주요 흡연율지표

(단위: %, 표준화율)

산출지표	중구			인천시	전국
	2023	2024	2025	2025	2025
현재 흡연율	19.2	20.4	15.8	17.3	17.9
남자 흡연율	32.7	36.9	28.9	30.7	32.2

[출처: '23~'25년 지역사회건강통계]

- 금연클리닉 신규등록·상담서비스 제공 470명 / 5,334건
- 찾아가는 이동금연클리닉 운영 4개소 / 14회 / 104명
- 금연구역 지도점검·과태료부과 8,609건 / 30건

□ 2026년도 추진계획

- 금연클리닉 운영 연중
- 찾아가는 이동금연클리닉 운영 연중
- 금연구역 지도점검 연중 / 3,200건

□ 일자리창출 목표 및 사업예산

(단위 : 명, 백만원)

구 분		일자리창출 목표 및 사업예산	
일자리 창출 목표		5명	
사 업 비	합 계	20	
	국 비	10	
	지방비	시 비	5
		구 비	5
	민 자	-	

IV. 건강·복지·환경(Green) 일자리

실천과제	[4-2] 건강한 지역사회를 위한 환경개선 사업		
	모자보건실 운영(모자보건인력 보조)		
추진부서	국제도시보건과장 석선주	모아건강팀장 김수하	담당자 전하은(6814)

□ 사업개요

- 관내 등록 임산부 등록 및 건강관리
 - 임신 축하 선물, 엽산제 및 철분제 지원
 - 임신준비 건강관리 지원(임신 준비 부부 및 임산부 초기검사)
- 모자보건사업 프로그램 업무 보조
 - 출산 준비 교실, 모유 수유 클리닉, 육아 동아리 등
- 의료비 및 바우처 지원 신청서류 검토 및 관리

□ 2025년도 추진실적

- 임신·출산 건강관리 지원
 - 임산부 등록 / mam편한 임신통합 서비스 지원 1,516명 / 3,382건
 - 임신준비 건강관리 지원 899명
 - 영양제 및 임신축하선물 제공 3,705건
- 임신·출산·양육 지원 프로그램 운영 보조 88회

□ 2026년도 추진계획

- 임신·출산 건강관리 지원 연중
- 임신·출산·양육 지원 프로그램 운영 3월 ~ 11월

□ 일자리창출 목표 및 사업예산

(단위 : 명, 백만원)

구 분			일자리창출 목표 및 사업예산
일자리 창출 목표			1명
사 업 비	합 계		16
	국 비		8
	지방비	시 비	4
		구 비	4
	민 자		-

□ 일자리 사업 목록

[전략 1] 혁신주도형 미래성장 일자리

(단위 : 명, 백만 원)

연번	추진부서	사업명	인원수	예산액
합 계			169	2,879
1	기획예산실	항공정비(MRO) 클러스터 첨단사업 육성	-	-
2	문화관광과	역사문화해설사 운영 관리	23	129
3	문화관광과	지방문화원사업 및 운영지원	1	41
4	문화관광과	중구 여성합창단 외 1개 사업	12	78
5	문화관광과	인천개항장 문화유산 야행	100	700
6	경제산업과	개항희망문화상권 상권르네상스 (상권활성화) 사업	22	1,615
7	경제산업과	소상공인 지원(시설개선 및 경영자금 지원)	-	-
8	경제산업과	중소기업 경쟁력 강화사업	-	40
9	경제산업과	전통시장 매니저 지원사업	5	133
10	도시개발과	마을주택관리사무소 운영	5	120
11	도시농업과	농지조사보조원 채용	-	-
12	도시농업과	도시농업농장 관리원 채용	1	23
13	문화재단	문화회관 운영(공연)	-	-

[전략 2] 구민과 함께(with)하는 고용안정 일자리

(단위 : 명, 백만 원)

연번	추진부서	사업명	인원수	예산액
합 계			3,310	21,260
1	홍보체육실	통계조사수행	27	600
2	경제산업과	지역공동체 일자리사업	18	210
3	경제산업과	공공근로사업	15	120
4	경제산업과	공공일자리나눔사업	23	233
5	경제산업과	소상공인연합회 매니저 지원사업	1	27
6	복지정책과	자활근로 사업	240	3,715
7	노인장애인과	노인일자리 및 사회활동지원 확대 (수행기관 사업 외 1개 사업)	2,781	12,370
8	노인장애인과	장애인 일자리지원 (일반형일자리 외 2개 사업)	64	1,446
9	노인장애인과	발달장애인요양보호사보조일자리	4	136
10	노인장애인과	장애인 일자리지원(중증장애인 맞춤형 복지일자리)	9	98
11	노인장애인과	대한노인회 중구지회 지원 외 1개 사업	3	92
12	교통운수과	공영주차장 유지관리	13	192
13	교통운수과	화물자동차 유가보조금 지원	2	64
14	평생교육과	중구 교육혁신지구사업	26	60
15	시설관리공단	영종국제도시 공원관리	84	1,897

[전략 3] 현장과 소통하는 맞춤형 일자리

(단위 : 명, 백만 원)

연번	추진부서	사업명	인원수	예산액
계			2,817	3,642
1	총무과	자원봉사 코디네이터 지원 육성	4	137
2	경제산업과	청년 공간구축 및 운영(청년내일기지)	5	366
3	경제산업과	맞춤 취업정보 제공	933	50
4	경제산업과	사회적경제·마을공동체 지원센터 운영	-	129
5	경제산업과	청년 활동지원사업(주거정책)	1	30
6	경제산업과	보안검색요원 및 항공경비요원 양성사업	20	30
7	경제산업과	항공정비인력 양성과정(상생일자리)	40	100
8	복지정책과	근로능력있는 수급자의 탈수급지원 (희망저축, 청년내일저축)	182	1,208
9	여성보육과	결혼이민자 일자리 지원사업	9	44
10	여성보육과	경력단절여성 취업지원서비스 제공	1,500	699
11	여성보육과	호텔객실관리사 양성교육	33	75
12	해양수산과	청년 어촌정착 지원사업	3	36
13	국제도시보건과	산모신생아 건강관리사 양성 및 지원	87	738

[전략 4] 건강·복지·환경(Green) 일자리

(단위 : 명, 백만 원)

연번	추진부서	사업명	인원수	예산액
합 계			1,824	32,445
1	홍보체육실	생활체육아카데미 운영 외 5개 사업	25	697
2	총무과	제2청 구내식당 운영	6	137
3	복지정책과	가사간병 방문 지원사업	15	77
4	노인장애인과	무료배달급식소 인력지원	2	53
5	노인장애인과	노인맞춤돌봄서비스지원사업	83	1,910
6	도시공원과	산림재해일자리 외 2개 사업	23	482
7	도시공원과	유아숲 운영관리 외 2개 사업	5	170
8	도시공원과	옥외광고물관리(불법 광고물정비용역)	4	123
9	교통운수과	보행교통지킴이 지원	6	486
10	교통운수과	교통유발부담금 부과	8	62
11	교통운수과	단속인력 확대 운영 (주차단속 교통서포터즈)	9	234
12	교통운수과	주정차프로그램관리	2	65
13	위생환경과	미세먼지 불법배출 예방감시 외 4개 사업	88	121
14	자원순환과	재활용정거장 자원관리사 운영	83	472
15	건축과	불법 유동광고물 정비 외 2개 사업	2	32
16	복지지원과	사회복지관 운영	30	1,722
17	복지지원과	푸드뱅크사업 지원	1	52
18	복지지원과	아동복지교사 파견지원 외 2개 사업	18	398
19	여성보육과	보육교직원 인건비 외 3개 사업	1,197	16,148
20	여성보육과	아이사랑꿈터 운영 외 1개 사업	8	638
21	평생교육과	지역아동센터 운영 외 2개 사업	13	405

22	평 생 교 육 과	중구 청소년수련관 프로그램 운영	25	29
23	평 생 교 육 과	다함께 돌봄센터 운영	25	699
24	친환경위생과	영종·용유지역 도로청소 외 1개 사업	33	3,315
25	해 양 수 산 과	해수욕장 물놀이 안전관리 외 3개 사업	22	1,150
26	보 건 행 정 과	취약계층 방문방역 지원사업 외 4개 사업	11	263
27	건 강 증 진 과	지역사회 통합 건강증진사업 외 2개 사업	12	208
28	건 강 증 진 과	지역사회중심 금연지원 서비스사업	5	19
29	국제도시보건과	모자보건실 운영 외 2개 사업	3	346
30	국제도시보건과	지역사회중심재활사업 외 7개 사업	17	673
31	안 전 관 리 과 외 7개 부서	민방위 교육훈련 외 11개 사업	43	1,259

V. 추진 일정

□ 네트워크 구축 및 협의 계획

시 기	구 분	기능 또는 참여기관
분기별	인천공항지역 일자리협의회 (인천고용라운드테이블)	인천시, 중부지방고용노동청, 인천국제공항공사, (재)ITP, 인천지역인적자원개발위원회
분기별	인천고용복지+센터 운영위원회	인천시, 중부지방고용노동청, 인천여성인력개발센터, 남동구청신건강복지센터 등
연 중	중구 일자리위원회	일자리 창출 사업 추진(지원) 관련 사항 심의
연 중	청년정책조정위원회 및 청년네트워크	청년 정책 주요 사항 심의 및 청년네트워크 활동계획과 효율적 방안 논의
연 중	중구 지역사회보장협의체 (실무협의체)	지역사회보장 서비스 제공 및 자원의 연계협력에 관한 협의 등
연 중	중구 사회적경제 육성위원회	사회적경제조직 운영 및 지원 관련 사항 심의

□ 주민과의 소통 및 홍보계획

시 기	내 용	홍 보 수 단
연 중	채용행사 및 일자리사업 홍보	구 홈페이지 및 소식지, 각 洞 전광판 SNS(중구 페이스북, 블로그) 등
	일자리 사업 관련 보도자료 제공	각종 언론매체(지역신문 및 지역방송)
	채용박람회 개최	공항일자리 채용의 날 및 중구 채용박람회
	중구 일자리센터 홍보	홍보물 등 제작 배포
	각종 일자리사업 홍보	(부서별) 주민 및 사업대상 설명회 개최 등

□ 컨설팅 및 모니터링 계획

시 기	내 용	모니터링 주체
연 중	2026년 지역일자리 목표 공시제 컨설팅	중구 (인천시 공시제 컨설턴트)
반기별	공시제 일자리창출 추진상황 점검	중구 (경제산업과)
연 중	일자리센터를 통한 의견 수렴	중구 (본청 및 일자리센터)
반기별	일자리사업 참여자 만족도 조사	중구 사업 참여자
분기별	공약사항 보고회	중구