

행정간행물등록번호

54-3490000-000002-10

제 36 회

중구기본통계연보

JUNG-GU STATISTICAL YEARBOOK

2023년 기준



중구의 상징



▶ 중구 심볼

황해를 현란하게 비추는 태양과 오색의 물결은 우리나라의 5천년 역사를 뜻하며 거센 파도와 폭풍에도 꺾이지 않는 구목인 해송의 푸른 잎과 힘차게 뻗은 가지는 날로 증진하며 발전하는 중구를 상징



월디(Worldee)

▶ [구 캐릭터] 월디

월미(月尾)를 형상화한 머리 문양, 구조(區鳥)인 갈매기의 날개를 형상화한 귀, 전세계를 향해 힘찬 나래를 펴는 영종의 인천국제공항을 상징, 발은 파도의 형태로 항구·해양도시인 우리 구 이미지를 상징



▶ **[구 나무] 해송**

우리나라 전통 해변의 수목으로 자유공원, 월미도, 영종도, 용유도 등지에서 자생하고 있을 뿐만 아니라 생명력이 강하고 사계절 늘 푸르름을 간직하며 독특한 운치를 지니고 있어 우리 구민의 드높은 기상을 나타냄



▶ **[구 꽃] 철쭉**

자생 생명력이 강하고 관리하기가 쉬우면서 화려한 모습을 지니고 있어 우리 구민의 끈질김과 단결된 모습이 승화됨을 의미



▶ **[구 새] 갈매기**

해안에 접해 있는 지리적 특성상 우리 구민이 흔하게 볼 수 있는 바닷새로 높고 멀리 비상하는 특징은 원대한 이상을 가지고 번영하는 우리 구를 상징

구청 비전과 목표

▶ 민선 8기 구정 비전과 목표

새로운 도약

글로벌+융합 도시

인천중구

희망의 내항개발, **상생하는 균형도시**
사통팔달 **교통중심도시**
역동적 경제, **미래산업 국제도시**
역사와 예술이 융합된 **문화관광도시**
구민이 행복한 **교육·복지도시**

구민의 노래

작사·작곡 김만식

mp

음 봉 산 기 습 에 터 전 이 루 며
황 해 의 우 람 한 물 결 해 치 며

희 망 찬 내 일 을 위 해 전 진 하 는 중 구
희 망 찬 내 일 을 위 해 달 려 가 는 중 구

p

무 - 역 - 선 넘 나 드 - 는 인 천 의 관 문
갈 - 매 - 기 넘 나 드 - 는 인 천 의 관 문

mf

살 기 좋 은 중 구 는 서 해 안 시 대 꿈 꾀 다
살 기 좋 은 중 구 는 서 해 안 시 대 꿈 꾀 다

mp

후렴) 아 름 다 운 월 미 도 우 리 들 의 자 랑

f

살 기 좋 은 중 구 에 우 리 언 제 나 살 으 리

일러두기 Explanatory Notes

1. 본 연보는 시내 주요 기관과 청 내 각 실·과·소·동 산하기관에서 제공한 자료를 바탕으로 편집한 것임.

Data appearing in this yearbook are obtained from city-hall rooms and affiliated organizations.

2. 본 연보는 2023년 12월 31일을 기준으로 편집하였음. (단, 교육통계는 2024년 4월 1일 기준)

This yearbook was compiled as of Dec. 31, 2023
(But, The education statistics are based on April 1, 2024)

3. 통계표의 계수 중 단위 미만의 수는 반올림을 원칙으로 한 것이므로 내용의 합계와 총계의 수가 일치하지 않는 경우가 있음

Details may not add up to the total due to the counting fractions of 5 and over as a unit and the disregarding the rest.

4. 통계표 중 사용된 부호는 다음과 같음.

Symbols used in tables are as follow.
- 해당수치 없음(Data not applicable)
... 해당수치 미상(Data unidentified)

5. 통계표 중 전년도판 연보 내용과 일치되지 않은 부분은 이번에 정정한 것임.

The different parts of statistics from last year have been corrected.

6. 본 연보에 수록된 자료에 대하여 문의나 건의사항이 있을 경우 자료 제공처 또는 우리 구의 홍보체육실(☎ 032-760-7095)로 문의하시기 바람.

Readers who need more details or are not sure are requested to provider of data or & Public Affairs & Sports Office of Jung-Gu. (☎ 032-760-7095)

목차

CONTENTS

1. 통계도표 CHARTS 14

2. 통계표 TABLES 21

I. 연혁	21
II. 토지 및 기후	27
III. 인구	39
IV. 노동	65
V. 사업체	75
VI. 농림수산업	85
VII. 광업·제조업 및 에너지	97
VIII. 수도	107
IX. 유통	117
X. 주택·건설	121
XI. 교통·관광	139
XII. 보건 및 사회보장	147
XIII. 환경	187
XIV. 교육 및 문화	193
XV. 재정	219
XVI. 공공행정 및 사법	223

3. 부록 APPENDIX 237

- I. 연 혁 21

- II. 토지 및 기후 27
 - 1. 행정구역 28
 - 2. 토지 지목별 현황 30
 - 3. 일기일수 32
 - 4. 기상개황 34
 - 5. 강수량 36

- III. 인 구 39
 - 1. 인구추이 40
 - 2. 동별 세대 및 인구 42
 - 3. 연령(5세 계급) 및 성별 인구 44
 - 4. 인구동태 48
 - 5. 인구이동 50
 - 6. 외국인 국적별 현황 52
 - 7. 외국인과외 혼인 54
 - 8. 사망원인별 사망 56
 - 9. 여성가구주 현황 58
 - 10. 다문화 가구 및 가구원 60
 - 11. 가구원수별 가구 62

- IV. 노동 65
 - 1. 경제활동 인구총괄 66
 - 2. 연령별 취업자 68
 - 3. 산업별 취업자 70
 - 4. 직업별 취업자 72

HISTORY

LAND AND CLIMATE

- Administrative Districts of Local Governments
- Area of Land Category
- Weather Days
- Summary Meteorological Conditions
- Precipitation

POPULATION

- Population Trend
- Household and Registered Population by Dong
- Population by Age(5-year age group) and Gender
- Vital Statistics
- Internal Migration
- Registered Foreigners by Nationality
- Total Domestic and International Marriages
- Number of deaths by Cause of Death
- Female Household Heads
- Multicultural Households and Household Members
- Households by Household Members

LABOR

- Summary Table of Economically Active Population
- Employed Persons by Age Group
- Employed Persons by Industry
- Employed Persons by Occupation

V. 사업체 75

- 1. 사업체총괄 76
- 2. 종사자규모별 사업체수 및 종사자수 .. 78
- 3. 산업별 사업체수 및 종사자수 80

VI. 농림수산업 85

- 1. 농가 및 농가인구 86
- 2. 경지면적 87
- 3. 경지규모별 농가 88
- 4. 농업기계 보유현황 88
- 5. 임산물 생산량 90
- 6. 수산물가공품 생산량 92
- 7. 친환경농축산물출하현황 94

VII. 광업·제조업 및 에너지 97

- 1. 광업 및 제조업(10인이상) 98
- 2. 제조업 중분류별 사업체수 및 종사자수
(10인이상) 100
- 3. 산업 및 농공단지 104

VIII. 수도 107

- 1. 상수도 보급현황 108
- 2. 상수도관 108
- 3. 급수 사용량 112
- 4. 급수사용료 부과 112
- 5. 하수도 보급률 114
- 6. 하수사용료 부과 114
- 7. 하수관거 116

ESTABLISHMENT

- Summary of Establishments by Industry
- Number of Establishments and Workers by Workforce Size
- Number of Establishments and Workers by Industry

AGRICULTURE, FORESTRY AND FISHING

- Farm Households and Population
- Area of Cultivated Land
- Farm households by size of cultivated land
- Agricultural Machinery Holdings
- Production of Forestry Products
- Production of Processed Fish Products
- Shipments of Eco-Friendly Agricultural·Livestock Products

MINING·MANUFACTURING INDUSTRY AND ENERGY

- Mining and Manufacturing(10 or More workers)
- Number of Establishments and Workers, by Division of
Manufacturing Industry(10 or More workers)
- General and Rural Area Industrial Complexes

WATER SUPPLY

- Water Supply Service
- Water Supply Pipes
- Water Consumption by Use
- Water Usage Charge
- Sewerage System
- Sewerage Service Charges
- Sewage Pipes

IV. 유통	117
1. 수출입 통관실적	118
2. 수출실적	118
3. 수입실적	120
X. 주택·건설	121
1. 주택 현황 및 보급률	122
2. 주택소유현황	122
3. 건축연도별 주택	124
4. 연면적별 주택	125
5. 주택가격 지수	126
6. 지가변동률	126
7. 토지거래 현황	128
8. 용도지역	130
9. 용도지구	132
10. 공원	134
11. 도로	136
11-1. 폭원별 도로현황	138
XI. 교통·관광	139
1. 자동차등록	140
2. 관광사업체 등록	142
3. 주요관광지 방문객수	146
XII. 보건 및 사회보장	147
1. 의료기관	148
2. 의료기관종사 의료인력	150
3. 보건소인력	152
4. 보건지소 및 보건진료소, 건강생활지원센터 인력현황	154

TRADING

Exports and Imports Cleared
Exports
Imports

HOUSING AND CONSTRUCTION

Housing Type and Hosing Supply Rate
Housing Ownership Status
Housing Units by Year of Construction
Housing Units by Floor Space
Housing Price Indices
Fluctuation Rate of Land Price
Land Transactions
Land by Use Zone
Land by Use District
Parks
Roads
Roads by Size

TRANSPORTATION·TOURISM

Registered Motor Vehicles
Registered Tour Service Establishments
Number of Visitors to Major Attractions

HEALTH AND SOCIAL SECURITY

Number of Medical Institutions
Medical and Paramedical Personnel in Medical Institutions
Number of Staffs in Health Centers
Personnel in Sub-Health Centers and Primary Health Care Posts, Community Health Promotion Centers

5. 의약품등 제조업소 및 판매업소	156
6. 식품위생관계업소	158
7. 공중위생관계업소	162
8. 예방접종	164
9. 주요 법정감염병 발생 및 사망	164
10. 건강보험 적용 인구	170
11. 국민연금 가입자	170
12. 국민연금 급여 지급현황	172
13. 노인여가복지시설	172
14. 노인주거복지시설	174
15. 노인의료복지시설	174
16. 재가노인복지시설	176
17. 기초연금 수급자 수	178
18. 여성복지시설	178
19. 여성폭력상담	180
20. 아동복지시설	182
21. 장애인 거주시설 수 및 입소 현황	184
22. 장애인등록현황	184
23. 어린이집	186

XIII. 환경	187
1. 대기오염	188
2. 시설녹지현황	191

XIV. 교육 및 문화	193
1. 학교 총 개황	194
2. 유치원	196
3. 초등학교	196
4. 중학교(국공립)	198
4-1. 중학교(사립)	198

Manufactures and Stores of Pharmaceutical Goods etc.
Number of Licensed Food Premises, by Business Type
Number of Public Sanitary Facilities by Business Type
Vaccinations against Major Communicable Diseases
Incidence and Mortality for Major National Infectious Diseases
Covered Person(or Beneficiaries) of Health Insurance
National Pension Insurants by Insurance Type
Cases and Benefits in National Pension by Benefit Type
Leisure Facilities for the Elderly
Residential Welfare Facilities for the Elderly
Medical Welfare Facilities for the Elderly
Community Care Facilities for the Elderly
Recipients of Basic Pension
Women's Welfare Institutions
Counseling for Violence Against Women
Children Welfare Facilities
Institutions for the Disabled and Their Inmates
Registered Disabled Persons
Childcare Facilities

ENVIRONMENT

Air Pollutant Emissions
Greenlands

EDUCATION AND CULTURE

General Status of Schools
Kindergarten
Elementary Schools
Middle School (National·Public)
Middle School (Private)

- 5. 일반고등학교(국·공립) 200
- 5-1. 일반고등학교(사립) 200
- 6. 특수목적고등학교(국·공립) 202
- 6-1. 특수목적고등학교(사립) 202
- 7. 특성화고등학교(국·공립) 204
- 7-1. 특성화고등학교(사립) 204
- 8. 자율고등학교(국·공립) 206
- 8-1. 자율고등학교(사립) 206
- 9. 적령아동 취학 208
- 10. 사설학원 208
- 11. 공공체육시설 210
- 11-1. 신고·등록 체육시설업 214
- 12. 청소년 수련시설 216
- 13. 언론매체 218

- General High School (National·Public)
- General High School (Private)
- Special Purpose High School (National·Public)
- Special Purpose High School (Private)
- Specialized High School (National·Public)
- Specialized High School (Private)
- Autonomous High School (National·Public)
- Autonomous High School (Private)
- Admission of Freshmen
- Private Institutes
- Public Sports Facilities
- Reported·Registered Sports Facilities
- Youth Facilities
- The Press and Media

XV. 재정 219

- 1. 지방세 징수 220
- 2. 지방재정자립지표 222

PUBLIC FINANCE

- Collection of Local Taxes
- Financial Indicators of Local Government

XVI. 공공행정 및 사법 223

- 1. 구 공무원 224
- 2. 읍·면·동 공무원 228
- 3. 퇴직사유별 공무원 230
- 4. 화재발생 232
- 5. 발화요인별 화재발생 232
- 6. 장소별 화재발생 234
- 7. 교통사고건수(자동차) 236

PUBLIC ADMINISTRATION AND JUSTICE

- Government Employees of Gu
- Civil Servants in Eup·Myeon·Dong
- Civil Servants Retirement by Cause
- Occurrence of Fire
- Fire Occurrence by Cause
- Fire Occurrence by Location
- Traffic Accidents (Motor Vehicles)

도표로 본 통계

Statistic In Charts

01. 한 눈에 보는 중구	14
02. 행정구역	15
03. 토 지	16
04. 기 후	17
05. 인 구	18
06. 보 건	19
07 교 육	20

01. 한 눈에 보는 중구



02. 행정구역

ADMINISTRATIVE DISTRICT

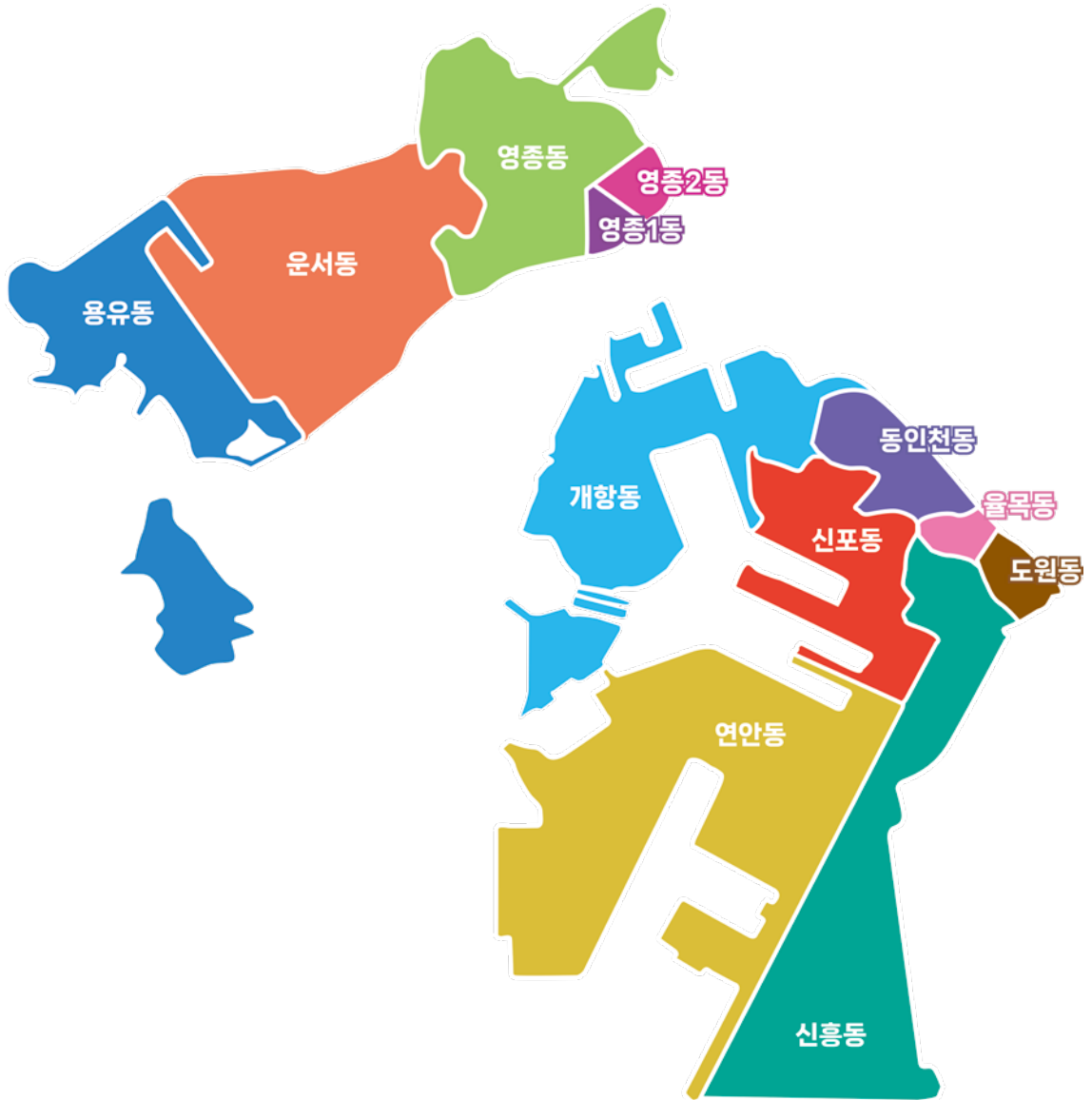

03. 토지

LAND

■ 지목별 면적 AREA BY LAND CATEGORY

단위: m²

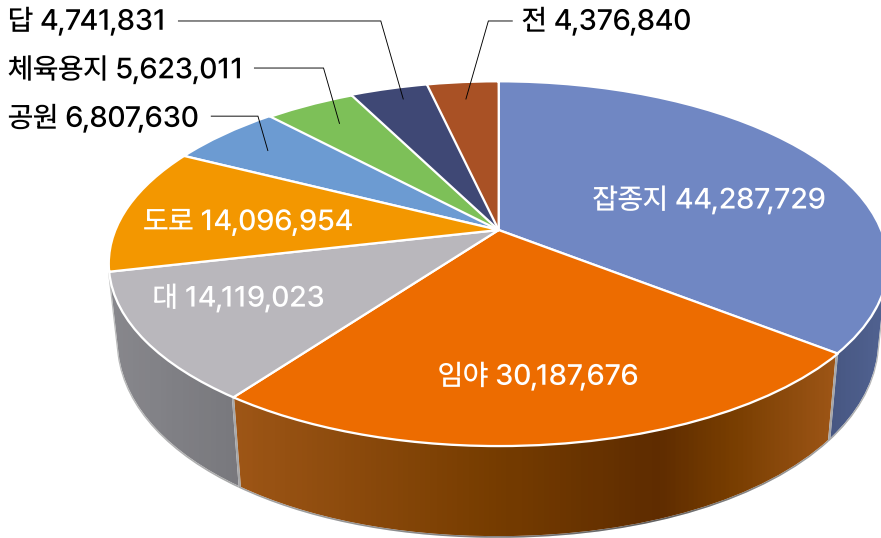

■ 동별 면적 LAND AREA BY DONG

단위: km²

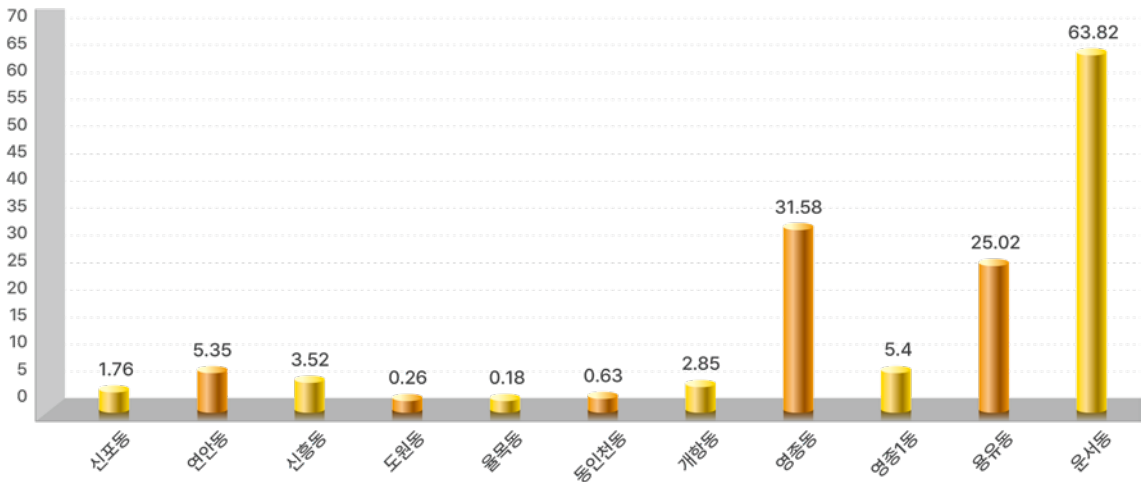

04. 기후

CLIMATE

■ 월별 기온 TEMPERATURE

단위: °C

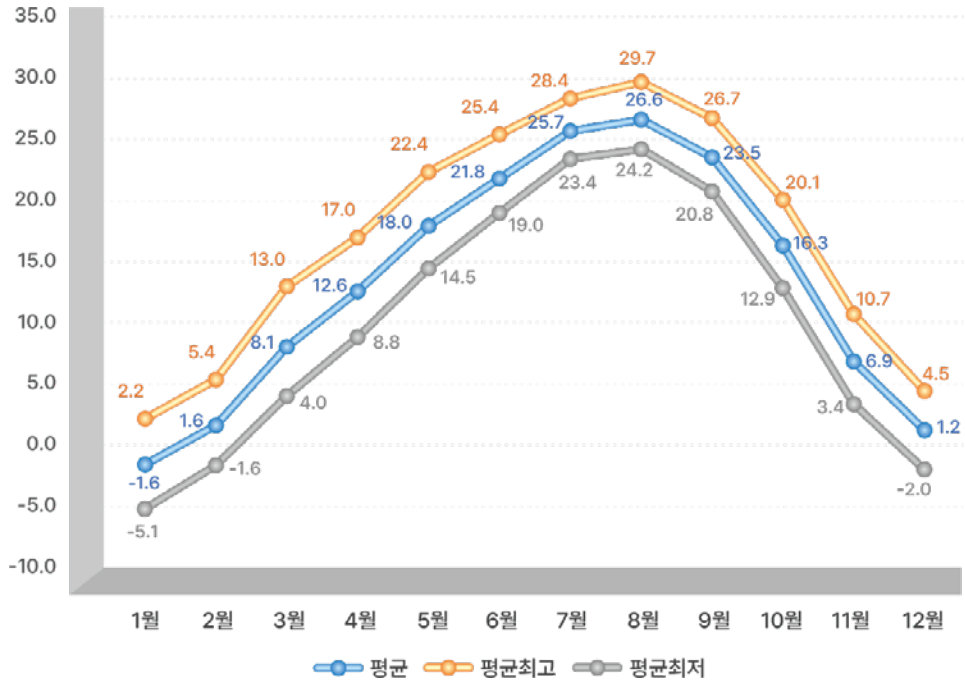

■ 연도별 강수량 PRECIPITATION

단위: mm

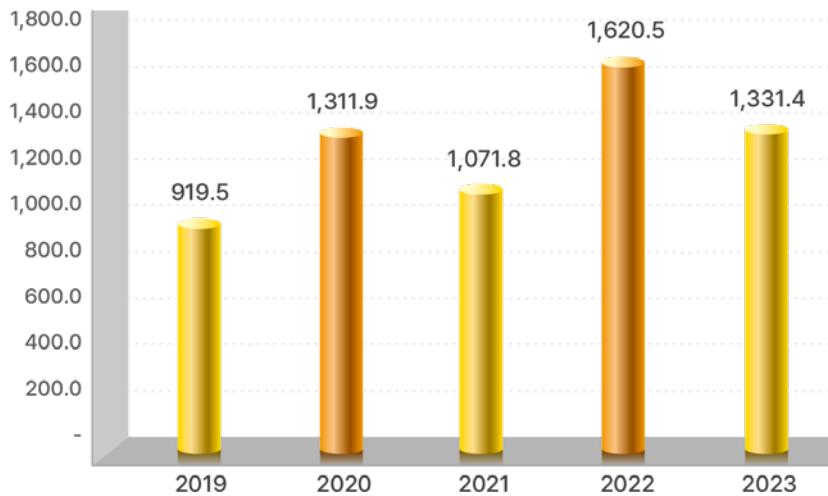

05. 인구

POPULATION

■ 성별인구추이 POPULATION BY SEX

단위: 명

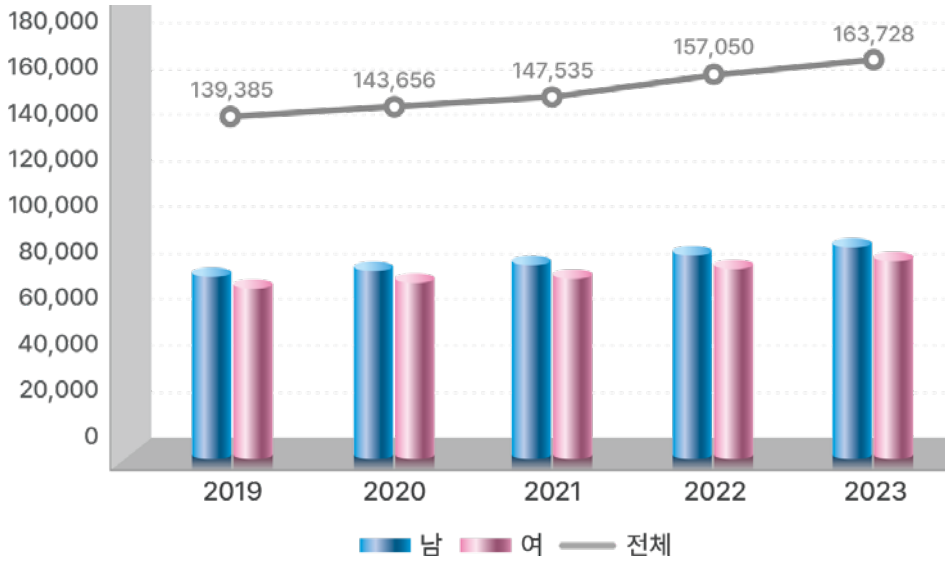

■ 동별인구 POPULATION BY DONG

단위: 명

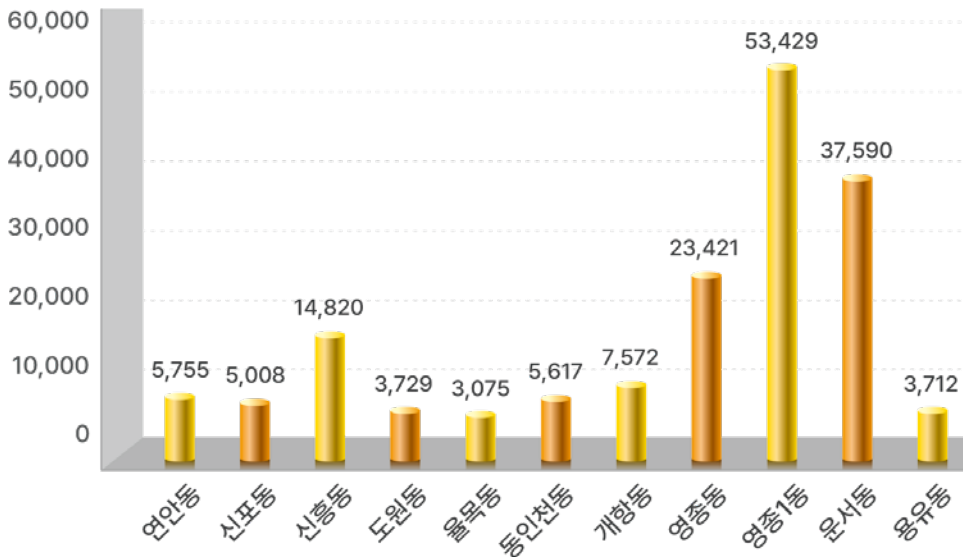

06. 보건

PUBLIC HEALTH

■ 병원 수 NUMBER OF HOSPITALS

단위: 개

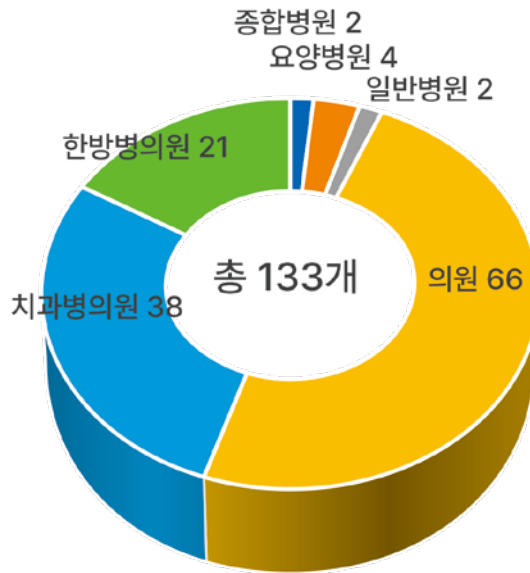

■ 공중위생업소 PUBLIC HEALTH OFFICE

단위: 개

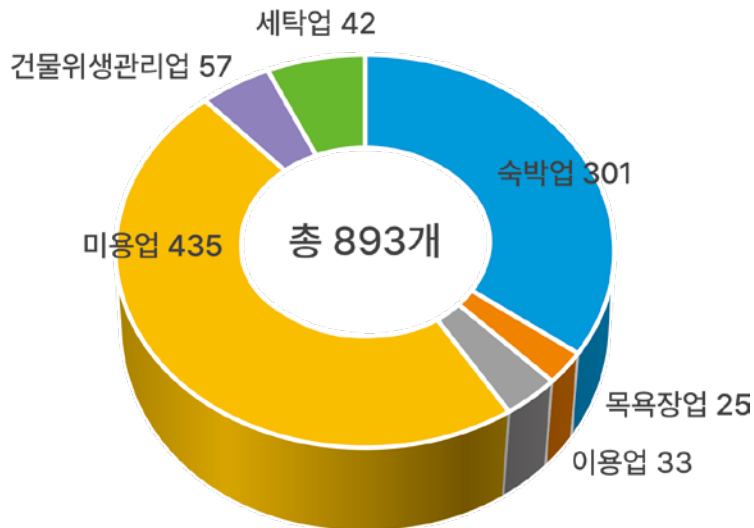

07. 교육 EDUCATION

■ 학교 수 SCHOOL

단위: 개

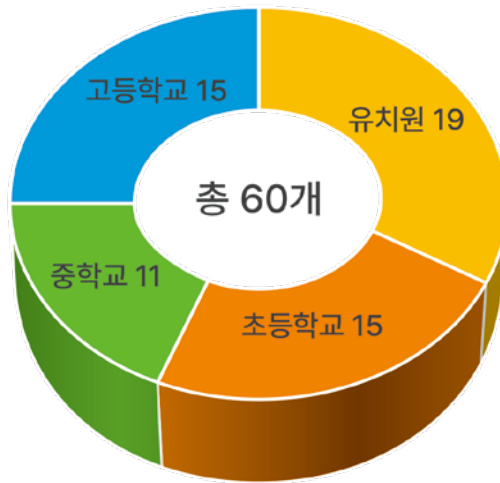

■ 학생 수 STUDENTS

단위: 명

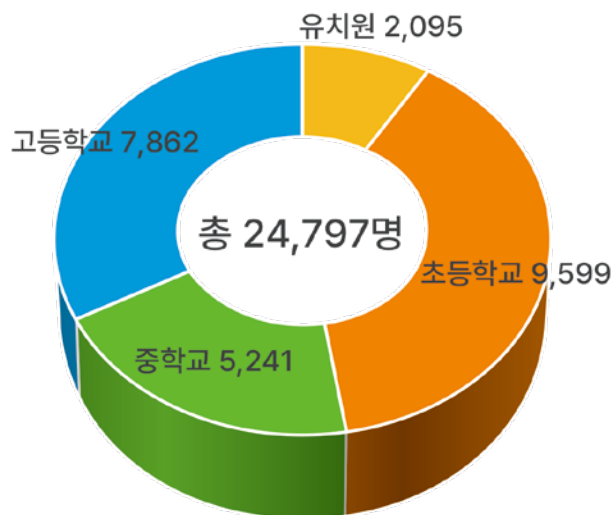

1. 연혁 / HISTORY

JUNG-GU STATISTICAL YEARBOOK

1. 연 혁

년 월 일	행 정 구 역 변 천
고 대	백제시대 미추홀이라 칭한 것이 시초임
1018	고려 현종 9년 수주군으로 개칭
1096	고려 숙종 때 인주로 개편
1390	고려 공양왕 때 경원부로 개편
1392	조선 태조 원년 인주로 환원
1413	조선 태종 13년 인천군으로 개편
1460	조선 세조 때 인천도호부로 승격
1883	조선 고종 20년 인천항 개항
1910	이조 융희 4년 인천부 설치
1945. 8. 15.	미군정 하에서 인천부를 인천시로 개칭
1956. 11. 23.	인천시 조례 제144호에 의거 인천시 중부출장소 설치
1968. 1. 1.	법률 제1919호에 의거 인천시 중구 개칭(구제 실시)

년 월 일	행 정 구 역 변 천
1977. 5. 10.	내경동, 인현동, 신포동 설치(10개 동)
1981. 7. 1.	법률 제34224호에 의거 인천직할시 중구로 편입(직할시 승격)
1983. 11. 26.	신흥1동을 신흥동으로, 신흥2동을 신선동으로 명칭 변경
1985. 11. 15.	연안동 신설(11개 동)
1988. 5. 1.	법령 제4004호에 의거 자치구로 승격
1989. 1. 1.	법령 제4051호에 의거 경기도 영종면, 용유면이 인천직할시로 구역 변경하여 영종동, 용유동 설치 (13개 동)
1998. 10. 10.	행정동 통·폐합(10개 동) 신포동 + 중앙동 → 신포동 신흥동 + 신선동 → 신흥동 내경동 + 인현동 → 동인천동
2012. 1. 1.	운서동 신설(11개 동)
2018. 1. 1.	영종1동 신설(12개 동)
2021. 7. 1.	행정동 통·폐합(11개동) 북성동 + 송월동 → 개항동
2024. 1. 1.	영종2동 신설(12개 동)

Brief HISTORY

년 월 일	행 정 구 역 변 천
고 대	Called 'Michuhole' in Baikje Dynasty
1018	Changed to 'Suju-kun' in Hyunjong 9years of Koryo
1096	Reorganized as 'Inju' in Sookjong of Koryo Dynasty
1390	Reorganized as 'Kyngwonbu' in Kongyang-King of Koryo Dynasty
1392	Restored to 'Inju' in Taejo of Chosun Dynasty
1413	Reorganized as 'Incheon-kun' in Taejong 13 years of Chosun Dynasty
1460	Promoted to 'Incheon Dohobu' in Saejo of Chosun Dynasty
1883	Opened the Incheon Port in Kojong 20 years of Chosun Dynasty
1910	Opened the Incheon Port in Kojong 20 years of Chosun Dynasty
1945. 8. 15.	'Incheon-Bu was changed to 'Incheon City' During U.S Military Administrarion
1956. 11. 23.	Established 'Jungbu Branch office' according to Incheon City Regulation #144
1968. 1. 1.	Changed to 'Jung-Gu office' due to the law #1919

년 월 일	행 정 구 역 변 천
1973. 7. 1.	Wolmido of Dong-Gu was incorporated into Jung-Gu due to the of Incheon City #829
1977. 5. 10.	Established Naekyung-dong, Inhyeon-dong, Sinpo-dong
1981. 7. 1.	Promoted to Incheon autonomous city according to the law #3424 Changed from `Jung-Gu, Incheon, Kyunggi-Do, Korea` to `Jung-Gu, Incheon, Korea`
1983. 11. 26.	Changed name from `Sinheung1-dong` to `Sinheung-dong` and from `Sinheung2-dong` to `Sinseon-dong`
1985. 11. 15.	Established `Yeonan-dong`
1988. 5. 1.	Promoted to Autonomous ares due to the Law #4004
1989. 1. 1.	Youngjong-myon and Yongyu-myon of Kyonggi-do were incorporated into Incheon City due to the law #4051
2012. 1. 1.	Established `Unseo-dong`
2018. 1. 1.	Established `Yeongjong1-dong`
2021. 7. 1.	Merged Bukseong-dong and Songwol-dong into Gaehang-dong
2024. 1. 1.	Established Yeongjong 2-dong

II. 토지 및 기후 / LAND AND CLIMATE

JUNG-GU STATISTICAL YEARBOOK

1. 행정구역(Administrative Districts of Local Governments)
2. 토지 지목별 현황(Area of Land Category)
3. 일기일수(Weather Days)
4. 기상개황(Summary Meteorological Conditions)
5. 강수량(Precipitation)

II. 토지 및 기후

1. 행정구역

단위 : 개, km²

연 별 · 동 별	읍·면·동 Eup·Myeon·Dong			
	읍 Eup	면 Myeon	동 Dong	
			행 정 Administrative	법 정 Legal
2019	-	-	12	58
2020	-	-	12	58
2021	-	-	11	58
2022	-	-	11	58
2023	-	-	11	58
신포동	-	-	1	25
연안동	-	-	1	2
신흥동	-	-	1	4
도원동	-	-	1	1
율목동	-	-	1	2
동인천동	-	-	1	5
개항동	-	-	1	8
영종동	-	-	1	3
영종1동	-	-	1	2
용유동	-	-	1	1
운서동	-	-	1	5

LAND AND CLIMATE

ADMINISTRATIVE DISTRICTS OF LOCAL GOVERNMENTS

Unit : each, km²

통 · 리 Tong & Ri		반 Ban	면 적 Area(km ²)	Year · Dong
통 Tong	리 Ri			
294	-	1,257	140.29	2019
294	-	1,254	140.36	2020
300	-	1,280	140.36	2021
309	-	1,316	140.37	2022
313	-	1,333	140.37	2023
23	-	85	1.76	Sinpo - dong
27	-	121	5.35	Yeonan - dong
40	-	182	3.52	Sinheung - dong
14	-	64	0.26	Dowon - dong
12	-	49	0.18	Yulmok - dong
22	-	88	0.63	Dongincheon - dong
35	-	153	2.85	Gaehang-dong
36	-	147	31.68	Yeongjong - dong
50	-	197	5.30	Yeongjong1 - dong
42	-	208	63.82	Yongyu - dong
12	-	39	25.02	Unseo - dong

2. 토지 지목별 현황

단위 : m²

연 별	계 Total	전 Dry-paddy-field	답 Paddy-field	과수원 Orchard	목장용지 Pasture	임 야 Forestry	광천지 Mineral spring site
2019	140,286,899.5	4,694,990.8	5,534,756.4	139,762.6	3,135.0	31,110,230.7	-
2020	140,355,545.0	4,598,282.7	5,218,462.4	138,326.6	3,135.0	31,054,989.9	-
2021	140,365,958.4	4,372,828.4	4,817,410.7	147,982.6	3,135.0	30,256,843.3	-
2022	140,373,059.6	4,372,698.5	4,775,206.4	148,515.6	3,135.0	30,216,763.7	-
2023	140,379,852.7	4,376,840.2	4,741,831.5	151,439.6	3,135.0	30,187,676.9	-

2. 토지 지목별 현황(계속)

단위 : m²

연 별	도 로 Road	철도용지 Railroad site	제 방 Bank	하 천 Rivers	구 거 Ditch	유 지 Marsh	양어장 Fish farm
2019	13,844,680.6	801,748.8	773,810.3	38,254.1	2,100,979.1	3,806,216.0	-
2020	13,895,665.8	800,648.5	768,021.3	32,375.1	2,098,959.1	3,796,503.0	-
2021	13,951,522.5	868,262.7	750,100.0	30,457.1	2,067,065.6	3,715,471.0	-
2022	13,987,511.6	868,409.7	754,666.3	44,517.1	2,067,227.8	3,713,663.8	-
2023	14,096,954.2	868,595.0	751,294.0	44,517.1	2,067,201.0	3,707,752.0	-

AREA OF LAND CATEGORY

Unit : m²

염 전	대	공장용지	학교용지	주차장	주유소용지	창고용지	Year
Saltern	Building site	Factory site	School site	Parking lot	Gas station site	Warehouse site	
1,761,928.0	13,489,021.9	1,817,228.1	956,929.0	640,244.8	76,623.5	1,565,032.9	2019
1,743,015.0	13,923,777.8	1,820,203.3	1,071,176.9	668,482.6	76,623.5	1,590,844.3	2020
1,339,945.0	13,962,440.0	1,820,445.4	1,068,274.9	689,159.1	82,222.9	1,684,251.2	2021
1,339,945.0	14,071,798.4	1,915,405.9	1,068,274.9	819,619.5	82,222.9	1,860,342.5	2022
1,339,945.0	14,119,023.2	1,917,183.8	1,068,602.2	835,334.5	82,222.9	1,880,644.6	2023

AREA OF LAND CATEGORY(CONT'D)

Unit : m²

수도용지	공 원	체육용지	유원지	종교용지	사적지	묘 지	잡종지	Year
Water supply site	Park	Gymnastics site	Recreation site	Religion site	Historic site	Burial	Miscellaneous site	
26,765.4	6,602,982.4	3,165,059.9	1,035,010.0	106,168.6	-	105,327.0	46,090,013.6	2019
26,765.4	6,653,579.6	3,165,059.9	1,032,297.0	105,140.6	-	98,733.0	45,974,476.7	2020
26,765.4	6,687,238.7	5,639,436.2	1,191,660.9	107,030.6	-	97,825.0	44,988,184.2	2021
26,765.4	6,701,755.1	5,623,011.0	1,190,767.9	105,308.6	-	97,848.0	44,517,679.0	2022
26,765.4	6,807,630.3	5,623,011.0	1,191,426.9	105,248.6	-	97,848.0	44,287,729.8	2023

3. 일기일수

단위 : 일

연 별 월 별	맑 음 Clear	구름조금 Partly cloudy	구름많음 Mostly cloudy	흐 림 Cloudy	강 수 Rain	서 리 Frost
2019	89	105	76	95	89	57
2020	95	94	67	110	109	62
2021	81	123	73	88	104	38
2022	102	97	79	87	90	46
2023	100	106	75	84	94	58
1월	16	9	1	5	6	11
2월	11	10	6	1	2	16
3월	11	12	4	4	3	6
4월	10	3	7	10	8	-
5월	6	11	7	7	7	-
6월	3	13	7	7	9	-
7월	4	4	10	13	15	-
8월	-	13	7	11	11	-
9월	5	6	8	11	10	-
10월	15	7	6	3	6	-
11월	11	8	4	7	6	13
12월	8	10	8	5	11	12

WEATHER DAYS

Unit : day

안 개	눈	뇌 전	폭 풍	황 사	Year
Fog	Snow	Thunder Storm	Gale	Yellow Sand	Month
56	20	20	1	6	2019
55	20	16	-	5	2020
50	26	18	1	12	2021
38	29	17	-	4	2022
34	18	14	1	13	2023
3	6	1	-	3	Jan.
1	1	-	-	-	Feb.
5	-	1	-	3	Mar.
6	-	-	-	5	Apr.
5	-	-	-	2	May
5	-	4	-	-	Jun.
6	-	3	-	-	Jul.
-	-	3	-	-	Aug.
1	-	-	-	-	Sep.
1	-	1	-	-	Oct.
-	4	-	1	-	Nov.
1	7	1	-	-	Dec.

4. 기상개황

단위 : 개별

연 별 · 월 별	기 온 Air temperature(°C)					강수량 Precipitation (mm)	상대습도(%) Relative humidity	
	평 균 Mean	평균최고 Mean maximum	최고극값 Highest	평균최저 Mean minimum	최저극값 Lowest		평 균 Mean	최 소 Lowest
2019	13.2	17.1	36.0	9.9	-10.4	919.5	65.2	20.8
2020	12.8	16.3	33.9	9.8	-11.9	1,311.9	66.6	11.0
2021	13.4	17.1	34.5	10.0	-17.5	1,071.8	62.0	9.0
2022	12.5	16.3	35.2	9.3	-12.8	1,620.5	66.0	16.0
2023	13.4	17.1	34.6	10.2	-16.7	1,331.4	69	9
1월	-1.6	2.2	11.7	-5.1	-16.7	47.2	62	27
2월	1.6	5.4	9.2	-1.6	-5.3	0.5	62	22
3월	8.1	13.0	20.9	4.0	-14.0	10.0	57	14
4월	12.6	17.0	24.6	8.8	3.9	70.4	61	9
5월	18.0	22.4	26.6	14.5	9.1	133.8	67	18
6월	21.8	25.4	31.8	19.0	15.9	116.2	77	34
7월	25.7	28.4	33.7	23.4	21.3	370.8	84	47
8월	26.6	29.7	34.6	24.2	20.5	297.5	80	52
9월	23.5	26.7	31.3	20.8	16.9	129.2	75	33
10월	16.3	20.1	23.4	12.9	7.3	16.8	65	26
11월	6.9	10.7	23.2	3.4	-6.5	63.1	66	30
12월	1.2	4.5	16.0	-2.0	-14.2	75.9	69	37

자료 : 「기상관측통계」기상청 국가기후데이터센터

SUMMARY METEOROLOGICAL CONDITIONS

평균해면 기압 Air pressure of mean sea level (hPa)	이슬점온도 Mean dewpoint temperature (°C)	평균운량 Mean cloud amount	일조시간 Duration of sunshine	최심신적설 Maximum new snowfall (cm)	바 람 Wind Speed(m/s)			Year · Month
					평균풍속 Mean Speed	최대풍속 Highest Speed	최대순간 풍속 Highest Gust Speed	
1,016.4	6.2	5.0	2,672.9	4.2	2.9	18.7	31.9	2019
1,016.5	6.2	5.2	2,616.5	3.5	3.1	13.2	21.3	2020
1,016.3	5.6	5.0	2,573.3	5.2	2.9	13.9	22.3	2021
1,016.5	5.9	4.8	2,170.5	4.6	2.9	11.1	19.6	2022
1,016.3	7.3	4.9	2,346.5	84.0	2.6	14.6	21.7	2023
1,024.9	-8.4	3.6	194.9	84.0	2.9	10.2	16.5	Jan.
1,026.1	-5.4	3.5	202.8	-	2.8	9.1	14.4	Feb.
1,020.4	-0.8	3.9	237.9	-	2.9	9.6	17.3	Mar.
1,014.7	3.6	5.3	189.1	-	3.1	11.6	18.5	Apr.
1,012.9	11.1	5.4	229.9	-	2.4	7.7	12.8	May
1,006.8	17.3	5.7	229.9	-	2.2	9.6	16.1	Jun.
1,007.0	22.6	6.7	182.6	-	2.4	9.3	15.0	Jul.
1,005.2	22.6	6.2	189.9	-	2.1	9.4	15.8	Aug.
1,012.8	18.5	6.1	168.5	-	1.6	8.1	12.4	Sep.
1,018.6	9.3	3.7	224.4	-	2.3	9.4	14.0	Oct.
1,021.6	0.6	4.2	156.7	-	3.3	14.6	21.7	Nov.
1,024.7	-4.0	4.6	139.9	41.0	3.0	10.8	18.5	Dec.

Source : Korea Meteorological Administration

5. 강수량

단위 : mm

연 별	계 Total	1월 Jan	2월 Feb	3월 Mar	4월 Apr	5월 May
2019	919.5	0.7	26.6	28.4	41.1	33.2
2020	1,311.9	48.6	49.7	10.7	13.8	101.2
2021	1,071.8	20.8	6.6	93.4	116.9	191.5
2022	1,620.5	4.4	2.7	84.6	21.1	5.4
2023	1,331.4	47.2	0.5	10.0	70.4	133.8

자료 : 「기상관측통계」기상청 국가기후데이터센터

PRECIPITATION

Unit : mm

6월 Jun	7월 Jul	8월 Aug	9월 Sep	10월 Oct	11월 Nov	12월 Dec	Year
49.7	220.8	143.7	229.0	31.9	89.4	25.0	2019
100.2	243.5	486.4	167.7	1.9	81.6	6.6	2020
45.4	84.2	269.0	125.8	31.6	79.0	7.6	2021
286.0	215.2	635.9	167.8	102.1	81.3	14.0	2022
116.2	370.8	297.5	129.2	16.8	63.1	75.9	2023

Source : Korea Meteorological Administration

Ⅲ. 인 구 / POPULATION

JUNG-GU STATISTICAL YEARBOOK

1. 인구추이(Population Trend)
2. 동별 세대 및 인구(Households and Population by Dong(2021))
3. 연령(5세 계급) 및 성별 인구(Population by Age(5-year age group) and Gender)
4. 인구동태(Vital Statistics)
5. 인구이동(Internal Migration)
6. 외국인 국적별 현황(Registered Foreigners by Nationality)
7. 외국인과외 혼인(Total Domestic and International Marriages)
8. 사망원인별 사망(Number of deaths by Cause of Death)
9. 여성가家主 현황(Female Household Heads)
10. 다문화 가구 및 가구원(Multicultural Households and Household Members)
11. 가구원수별 가구(Households by Household Members)

Ⅲ. 인 구

1. 인구추이

단위 : 세대, 명

연 별	세 대 ¹⁾ No. of house holds	등록인구 Registered Population								
		합 계 Total			한국인 Korean			외국인 Foreigner		
		남 Male	여 Female	남 Male	여 Female	남 Male	여 Female			
2019	65,002	139,385	72,223	67,162	135,135	70,063	65,072	4,250	2,160	2,090
2020	68,379	143,656	74,469	69,187	139,729	72,485	67,244	3,927	1,984	1,943
2021	71,061	147,535	76,675	70,860	143,633	74,679	68,954	3,902	1,996	1,906
2022	75,960	157,050	81,401	75,649	152,931	79,359	73,572	4,119	2,042	2,077
2023	79,520	163,728	84,753	78,975	158,958	82,334	76,624	4,770	2,419	2,351

주 : 1) 외국인 세대수 제외(1998년부터 적용)

자료 : 민원지적과

POPULATION

POPULATION TRENDS

Unit : household, person

인구증가율 (%) Population increase rate	세대당인구 Person per household	65세 이상 고령자 Person 65 years old and over	인구밀도 Population density		Year
				면적(km ²) Area	
10.17	2.08	19,076	994	140.29	2019
3.06	2.04	20,531	1,023	140.36	2020
2.70	2.02	21,735	1,051	140.37	2021
6.45	2.01	23,366	1,119	140.37	2022
4.25	2.00	24,912	1,166	140.37	2023

Notes : 1) Foreign households excluded(since 1998)

Source : Civil Service and Cadastral Division

2. 동별 세대 및 등록인구

단위 : 세대, 명

연 별	세 대 ¹⁾ No. of house holds	등록인구 Registered Population					
		합 계 Total	남 Male	여 Female	한국인 Korean	남 Male	여 Female
2019	65,002	139,385	72,223	67,162	135,135	70,063	65,072
2020	68,379	143,656	74,469	69,187	139,729	72,485	67,244
2021	71,061	147,535	76,675	70,860	143,633	74,679	68,954
2022	75,960	157,050	81,401	75,649	152,931	79,359	73,572
2023	79,520	163,728	84,753	78,975	158,958	82,334	76,624
연안동	3,069	5,755	3,199	2,556	5,433	2,948	2,485
신포동	2,503	5,008	2,508	2,500	4,661	2,356	2,305
신흥동	6,791	14,820	7,498	7,322	14,110	7,154	6,956
도원동	2,020	3,729	1,926	1,803	3,669	1,899	1,770
울목동	1,789	3,075	1,557	1,518	2,951	1,513	1,438
동인천동	3,235	5,617	2,997	2,620	5,382	2,860	2,522
개항동	3,884	7,572	3,848	3,724	6,931	3,520	3,411
영종동	11,844	23,421	12,802	10,619	22,924	12,514	10,410
영종1동	20,885	53,429	26,565	26,864	52,660	26,259	26,401
운서동	21,113	37,590	19,800	17,790	36,620	19,315	17,305
용유동	2,387	3,712	2,053	1,659	3,617	1,996	1,621

주 : 2023.12.31 주민등록인구통계 자료(외국인 포함)

1) 외국인 세대수 제외(1998년부터 적용)

자료 : 민원지적과

HOUSEHOLD AND REGISTERED POPULATION BY DONG

Unit : household, person

등록인구 Registered Population			세대당인구 Person per household	65세 이상 고령자 65 years old and older	평균연령 Average age	인구밀도 Population density		Year Dong
외국인 Foreigner	남 Male	여 Female				면적(km ²) Area		
4,250	2,160	2,090	2.08	19,076	41.3	994	140.29	2019
3,927	1,984	1,943	2.04	20,531	41.7	1,023	140.36	2020
3,902	1,996	1,906	2.02	21,735	41.4	1,051	140.37	2021
4,119	2,042	2,077	2.01	23,366	42.2	1,119	140.37	2022
4,770	2,419	2,351	2.00	24,912	42.4	1,166	140.37	2023
322	251	71	1.77	1,670	53.1	1,076	5.35	Yeonan-dong
347	152	195	1.86	1,362	50.9	2,845	1.76	Sinpo-dong
710	344	366	2.08	3,056	46.3	4,210	3.52	Sinheung-dong
60	27	33	1.82	1,277	53.6	14,342	0.26	Dowon-dong
124	44	80	1.65	972	54.0	17,083	0.18	Yulmok-dong
235	137	98	1.66	1,787	54.0	8,916	0.63	Dongincheon-dong
641	328	313	1.78	2,114	51.8	2,657	2.85	Geahang-dong
497	288	209	1.94	3,462	43.3	739	31.68	Yeongjong-dong
769	306	463	2.52	4,409	36.4	10,081	5.30	Yeongjong1-dong
970	485	485	1.73	3,412	39.1	1,502	25.02	Unseo-dong
95	57	38	1.52	1,391	58.2	58	63.82	Yongyu-dong

Notes : Data from the resident register as of Dec. 31, 2023(Including foreigners)

1) Foreign households excluded(since 1998)

Source : Civil Service and Cadastral Division

3. 연령(5세별) 및 성별 인구¹⁾

단위 : 명 ,%

총 계 성 별 5세 계급별		2019		2020	
		인 구 Population	구 성 비 Composition	인 구 Population	구 성 비 Composition
합 계	계	135,135	100.00	139,729	100.00
	남	70,063	100.00	72,485	100.00
	여	65,072	100.00	67,244	100.00
0 ~ 4세	계	5,460	4.04	5,133	3.67
	남	2,889	4.12	2,690	3.71
	여	2,571	3.95	2,443	3.63
5 ~ 9세	계	6,645	4.92	6,762	4.84
	남	3,375	4.82	3,438	4.74
	여	3,270	5.03	3,324	4.94
10~14세	계	6,244	4.62	6,652	4.76
	남	3,208	4.58	3,401	4.69
	여	3,036	4.67	3,251	4.83
15~19세	계	5,996	4.44	5,997	4.29
	남	3,120	4.45	3,161	4.36
	여	2,876	4.42	2,836	4.22
20~24세	계	7,793	5.77	7,535	5.39
	남	3,643	5.20	3,606	4.97
	여	4,150	6.38	3,929	5.84
25~29세	계	10,828	8.01	11,598	8.30
	남	5,880	8.39	6,098	8.41
	여	4,948	7.60	5,500	8.18
30~34세	계	9,285	6.87	9,925	7.10
	남	5,046	7.20	5,508	7.60
	여	4,239	6.51	4,417	6.57
35~39세	계	11,543	8.54	11,384	8.15
	남	6,148	8.77	6,064	8.37
	여	5,395	8.29	5,320	7.91
40~44세	계	11,749	8.69	12,217	8.74
	남	6,379	9.10	6,537	9.02
	여	5,370	8.25	5,680	8.45

주 : 1) 주민등록인구통계 자료

자료 : 민원지적과

POPULATION BY AGE(5-YEAR AGE GROUP) AND GENDER

Unit : person, %

2021		2022		2023		Total	
인 구	구 성 비	인 구	구 성 비	인 구	구 성 비	Gender Age (5-year age group)	
Population	Composition	Population	Composition	Population	Composition		
143,633	100.00	152,931	100.00	158,958.00	100.00	Total	Total
74,679	100.00	79,359	100.00	82,334.00	100.00	Male	
68,954	100.00	73,572	100.00	76,624.00	100.00	Female	
4,900	3.41	5,183	3.39	5,040	3.17	Total	0~4 years old
2,581	3.46	2,759	3.48	2,638	3.20	Male	
2,319	3.36	2,424	3.29	2,402	3.13	Female	
6,761	4.71	6,895	4.51	6,941	4.37	Total	5~9 years old
3,455	4.63	3,518	4.43	3,577	4.34	Male	
3,306	4.79	3,377	4.59	3,364	4.39	Female	
6,992	4.87	7,337	4.80	7,687	4.84	Total	10~14 years old
3,545	4.75	3,692	4.65	3,889	4.72	Male	
3,447	5.00	3,645	4.95	3,798	4.96	Female	
6,155	4.29	6,676	4.37	6,904	4.34	Total	15~19 years old
3,205	4.29	3,471	4.37	3,556	4.32	Male	
2,950	4.28	3,205	4.36	3,348	4.37	Female	
7,285	5.07	7,548	4.94	8,192	5.15	Total	20~24 years old
3,682	4.93	3,828	4.82	4,011	4.87	Male	
3,603	5.23	3,720	5.06	4,181	5.46	Female	
11,655	8.11	11,883	7.77	12,303	7.74	Total	25~29 years old
6,068	8.13	6,172	7.78	6,375	7.74	Male	
5,587	8.10	5,711	7.76	5,928	7.74	Female	
10,842	7.55	12,451	8.14	13,231	8.32	Total	30~34 years old
6,045	8.09	6,855	8.64	7,310	8.88	Male	
4,797	6.96	5,596	7.61	5,921	7.73	Female	
11,149	7.76	11,438	7.48	11,529	7.25	Total	35~39 years old
5,922	7.93	6,084	7.67	6,125	7.44	Male	
5,227	7.58	5,354	7.28	5,404	7.05	Female	
12,767	8.89	13,941	9.12	14,476	9.11	Total	40~44 years old
6,807	9.12	7,375	9.29	7,657	9.30	Male	
5,960	8.64	6,566	8.92	6,819	8.90	Female	

Notes : 1) Based on the resident register
Source : Civil Service & Cadastre Division

3. 연령(5세별) 및 성별 인구(계속)

단위 : 명, %

총 계 성 별 5세 계급별		2019		2020	
		인 구 Population	구 성 비 Composition	인 구 Population	구 성 비 Composition
45~49세	계	12,087	8.94	12,379	8.86
	남	6,763	9.65	6,907	9.53
	여	5,324	8.18	5,472	8.14
50~54세	계	10,049	7.44	10,813	7.74
	남	5,593	7.98	6,028	8.32
	여	4,456	6.85	4,785	7.12
55~59세	계	9,512	7.04	9,633	6.89
	남	5,102	7.28	5,233	7.22
	여	4,410	6.78	4,400	6.54
60~64세	계	8,868	6.56	9,170	6.56
	남	4,420	6.31	4,668	6.44
	여	4,448	6.84	4,502	6.70
65~69세	계	6,038	4.47	6,756	4.84
	남	2,969	4.24	3,287	4.53
	여	3,069	4.72	3,469	5.16
70~74세	계	5,137	3.80	5,374	3.85
	남	2,382	3.40	2,533	3.49
	여	2,755	4.23	2,841	4.22
75~79세	계	3,785	2.80	3,946	2.82
	남	1,722	2.46	1,800	2.48
	여	2,063	3.17	2,146	3.19
80세이상	계	4,116	3.05	4,455	3.19
	남	1,424	2.03	1,526	2.12
	여	2,692	4.14	2,929	4.36

주 : 1) 주민등록인구통계 자료

자료 : 민원지적과

POPULATION BY AGE(5-YEAR AGE GROUP) AND GENDER(cont'd)

Unit : person, %

2021		2022		2023		Total	
인 구	구 성 비	인 구	구 성 비	인 구	구 성 비	Gender Age (5-year age group)	
Population	Composition	Population	Composition	Population	Composition		
12,467	8.68	13,083	8.55	13,171	8.29	Total	45~49 years old
6,945	9.30	7,212	9.09	7,233	8.78	Male	
5,522	8.01	5,871	7.98	5,938	7.75	Female	
11,604	8.08	12,695	8.30	13,296	8.36	Total	50~54 years old
6,486	8.69	7,061	8.90	7,376	8.96	Male	
5,118	7.42	5,634	7.66	5,920	7.73	Female	
9,626	6.70	10,214	6.68	10,898	6.86	Total	55~59 years old
5,271	7.06	5,537	6.98	5,944	7.22	Male	
4,355	6.32	4,677	6.36	4,954	6.47	Female	
9,695	6.75	10,221	6.68	10,378	6.53	Total	60~64 years old
4,978	6.67	5,303	6.68	5,424	6.59	Male	
4,717	6.84	4,918	6.68	4,954	6.47	Female	
7,621	5.31	8,247	5.39	8,958	5.64	Total	65~69 years old
3,735	5.00	4,028	5.08	4,340	5.27	Male	
3,886	5.64	4,219	5.73	4,618	6.03	Female	
5,301	3.69	5,592	3.66	5,817	3.66	Total	70~74 years old
2,456	3.29	2,636	3.32	2,796	3.40	Male	
2,845	4.13	2,956	4.02	3,021	3.94	Female	
4,070	2.83	4,302	2.81	4,553	2.86	Total	75~79 years old
1,859	2.49	1,998	2.52	2,104	2.56	Male	
2,211	3.21	2,304	3.13	2,449	3.20	Female	
4,743	3.30	5,225	3.42	5,584	3.51	Total	80 years old or over
1,639	2.19	1,830	2.31	1,979	2.40	Male	
3,104	4.50	3,395	4.61	3,605	4.70	Female	

Notes : 1) Based on the resident register

Source : Civil Service & Cadastre Division

4. 인구동태

단위 : 명, 건

연월별 연월	출생 Live Births	
	남 Male	여 Female
2019	882	428
2020	776	360
2021	875	407
2022	846	392
2023	858	426
1월	84	43
2월	52	21
3월	66	29
4월	71	35
5월	75	36
6월	70	31
7월	66	41
8월	66	27
9월	74	43
10월	76	36
11월	83	44
12월	75	40

자료 : 민원지적과

VITAL STATISTICS

Unit : persons, cases

	사 망 Deaths		혼 인 Marriages	이 혼 Divorces	Year Month
	남 Male	여 Female			
706	391	315	600	254	2019
746	435	311	661	360	2020
951	506	445	590	267	2021
944	503	441	591	290	2022
905	506	399	775	363	2023
79	49	30	77	27	Jan.
85	47	38	69	30	Feb.
70	37	33	86	31	Mar.
64	34	30	55	43	Apr.
82	52	30	58	34	May
67	33	34	57	34	Jun.
75	38	37	57	28	Jul.
46	29	17	53	33	Aug.
69	41	28	61	30	Sep.
87	49	38	71	23	Oct.
89	45	44	55	23	Nov.
92	52	40	76	27	Dec.

Source : Civil Service and Cadastral Division

5. 인구이동¹⁾

단위 : 명, %

연월 年 月	총 이동 Total migrants						구 내 Intra-District			구 간 Inter-District		
	전입 In-migrants			전출 Out-migrants						전입 In-migrants		
	남자 Male	여자 Female		남자 Male	여자 Female		남자 Male	여자 Female		남자 Male	여자 Female	
2019	34,270	18,008	16,262	21,862	11,716	10,146	7,518	4,033	3,485	11,860	6,275	5,585
2020	26,647	14,176	12,471	22,189	11,781	10,408	5,490	2,930	2,560	9,300	4,902	4,398
2021	28,872	15,487	13,385	24,484	13,032	11,452	7,398	3,926	3,472	9,452	5,008	4,444
2022	31,093	16,673	14,420	21,525	11,793	9,732	6,540	3,511	3,029	11,321	5,964	5,357
2023	27,852	14,787	13,065	21,689	11,664	10,025	5,291	2,808	2,483	8,672	4,547	4,125
1월	2,079	1,102	977	1,594	858	736	356	185	171	608	327	281
2월	2,286	1,200	1,086	1,972	1,048	924	389	197	192	713	387	326
3월	2,335	1,196	1,139	1,989	1,104	885	414	222	192	750	355	395
4월	3,229	1,649	1,580	1,853	996	857	658	342	316	1,159	595	564
5월	2,968	1,579	1,389	2,038	1,112	926	632	339	293	972	517	455
6월	2,060	1,144	916	1,639	870	769	444	230	214	651	357	294
7월	2,123	1,181	942	1,882	1,083	799	432	246	186	606	338	268
8월	2,209	1,182	1,027	1,995	1,018	977	435	230	205	719	374	345
9월	2,016	1,112	904	1,570	853	717	381	218	163	629	330	299
10월	2,308	1,230	1,078	1,716	897	819	389	197	192	677	359	318
11월	2,086	1,125	961	1,684	913	771	393	210	183	624	323	301
12월	2,153	1,087	1,066	1,757	912	845	368	192	176	564	285	279

주 : 1) 주민등록 전입신고에 의한 자료이며 시도내 이동은 전입인구 기준, 국외이동은 제외

INTERNAL MIGRATION

Unit : person, %

구 간 Inter-District			시·도 간 이동 Inter-Province						순이동 Net-migrants			Year Month
전출 Out-migrants			전입 In-migrants			전출 Out-migrants						
남자 Male	여자 Female		남자 Male	여자 Female		남자 Male	여자 Female		남자 Male	여자 Female		
6,580	3,503	3,077	14,892	7,700	7,192	7,765	4,180	3,585	12,408	6,292	6,116	2019
7,318	3,903	3,415	11,857	6,344	5,513	9,411	4,978	4,433	4,458	2,395	2,063	2020
7,642	4,096	3,546	12,022	6,553	5,469	9,444	5,010	4,434	4,388	2,455	1,933	2021
6,808	3,719	3,089	13,232	7,198	6,034	8,177	4,563	3,614	9,568	4,880	4,688	2022
7,681	4,060	3,621	13,889	7,432	6,457	8,717	4,796	3,921	6,163	3,123	3,040	2023
539	285	254	1,115	590	525	699	388	311	490	244	246	Jan.
704	365	339	1,184	616	568	879	486	393	314	151	163	Feb.
685	372	313	1,171	619	552	890	510	380	350	91	259	Mar.
550	303	247	1,412	712	700	645	351	294	1,379	657	722	Apr.
653	344	309	1,364	723	641	753	429	324	930	465	465	May
536	271	265	965	557	408	659	369	290	420	274	146	Jun.
731	411	320	1,085	597	488	719	426	293	242	97	145	Jul.
739	376	363	1,055	578	477	821	412	409	212	165	47	Aug.
581	311	270	1,006	564	442	608	324	284	449	262	187	Sep.
641	328	313	1,242	674	568	686	372	314	590	331	259	Oct.
610	333	277	1,069	592	477	681	370	311	401	213	188	Nov.
712	361	351	1,221	610	611	677	359	318	389	172	217	Dec.

Notes : 1) The figures of migrants are based on resident registration and Intra-Metropolitan City and Province migrants are based on In-migrants population, excluding emigrants overseas

6. 외국인 국적별 현황

단위 : 명

연 별	총계 Total		중국 China		중국(한국계) China (Korean -Chinese)		미국 United States			베트남 Vietnam		일본 Japan						
	남 Male	여 Female	남 Male	여 Female	남 Male	여 Female	남 Male	여 Female	남 Male	여 Female	남 Male	여 Female	남 Male	여 Female				
2019	4,250	2,160	2,090	1,050	487	563	944	478	466	94	72	22	328	164	164	97	25	72
2020	3,927	1,984	1,943	914	417	497	872	447	425	85	64	21	334	166	168	110	31	79
2021	3,902	1,996	1,906	884	382	502	814	411	403	93	62	31	338	168	170	113	28	85
2022	4,119	2,042	2,077	971	400	571	856	443	413	90	55	35	364	188	176	136	35	101
2023	4,770	2,419	2,351	1,292	539	753	910	487	423	75	44	31	402	225	177	141	39	102

자료 : 민원지적과

REGISTERED FOREIGNERS BY NATIONALITY

Unit : person

필리핀 Philippines			인도네시아 Indonesia			태국 Thailand			타이완 Taiwan			방글라데시 Bangladesh			기타 Others			Year
남 Male	여 Female		남 Male	여 Female		남 Male	여 Female		남 Male	여 Female		남 Male	여 Female		남 Male	여 Female		
143	41	102	38	37	1	56	34	22	894	463	431	6	6	-	600	1,111	995	2019
118	35	83	34	32	2	53	27	26	846	441	405	2	2	-	559	321	237	2020
117	29	88	36	33	3	119	93	26	806	431	375	4	4	-	578	355	223	2021
124	36	88	44	40	4	69	32	37	763	409	354	7	6	1	695	398	297	2022
134	38	96	65	62	3	118	67	51	757	403	354	5	4	1	871	511	360	2023

Source : Civil Service and Cadastral Division

7. 외국인과의 혼인

단위 : 건

연 별	남편-전체혼인건수 Bridegroom-Marriage	한국인 남편+외국인 아내 Korean bridegroom+Foreigner bride
2019	757	66
2020	661	53
2021	704	62
2022	671	50
2023	775	66

주 : '전체혼인건수'는 배우자의 국적과 상관없는 혼인건수

자료 : 민원지적과

TOTAL DOMESTIC AND INTERNATIONAL MARRIAGES

Unit : case

아내-전체혼인건수 Bride-Marriage	한국인 아내+외국인 남편 Korean bride+Foreigner bridegroom	Year
605	17	2019
594	14	2020
580	19	2021
575	18	2022
652	25	2023

Bridegroom-Marriages is the number of total marriages of Bridegroom regardless of Bride's nationality. Vice versa for Bride-Marriages

Source : Civil Service and Cadastral Division

8. 사망원인별 사망

단위 : 명

연 별	계 Total		특정 감염성 및 기생충성질환 Certain infectious and parasitic diseases			신생물 Neoplasms			혈액 및 조혈기관 질환과 면역 메커니즘을 침범하는 특정장애 Diseases of the blood and blood-forming organs and certain disorders involving the immune mechanism			내분비, 영양 및 대사질환 Endocrine, nutritional and metabolic diseases			
	남 Male	여 Female	남 Male	여 Female	남 Male	남 Male	여 Female	남 Male	여 Female	남 Male	여 Female	남 Male	여 Female		
2019	725	421	304	11	4	7	215	126	89	2	1	1	27	19	8
2020	746	434	312	25	14	11	216	139	77	2	2	-	26	14	12
2021	846	480	366	47	28	19	243	150	93	4	2	2	35	20	15
2022	944	503	441	101	48	53	222	135	87	3	2	1	31	16	15
2023	905	506	399	48	30	18	220	133	87	2	-	2	47	19	28

연 별	호흡 계통의 질환 Diseases of the respiratory system		소화 계통의 질환 Diseases of the digestive system			피부 및 피하조직의 질환 Diseases of the skin and subcutaneous tissue			근골격 계통 및 결합조직의 질환 Diseases of the musculoskeletal system and connective tissue			비뇨생식 계통의 질환 Diseases of the genitourinary system			
	남 Male	여 Female	남 Male	여 Female	남 Male	남 Male	여 Female	남 Male	여 Female	남 Male	여 Female	남 Male	여 Female		
2019	87	41	46	34	26	8	1	1	-	5	-	5	-	-	-
2020	63	41	22	41	20	21	2	-	2	-	3	1	32	15	17
2021	95	52	43	37	25	12	-	-	-	1	-	1	31	14	17
2022	95	58	37	31	20	11	-	-	-	6	2	4	36	15	21
2023	102	62	40	30	15	15	1	1	-	5	3	2	20	7	13

자료 : 민원지적과

NUMBER OF DEATHS BY CAUSE OF DEATH

Unit : person

	정신 및 행동장애 Mental and behavioural disorders		신경계통의 질환 Diseases of the nervous system		눈 및 눈 부속기의 질환 Diseases of the eye and adnexa		귀 및 유도의 질환 Diseases of the ear and mastoid process		순환계통의 질환 Diseases of the circulatory system		Year				
	남 Male	여 Female	남 Male	여 Female	남 Male	여 Female	남 Male	여 Female	남 Male	여 Female					
12	6	6	36	16	20	-	-	-	-	-	-	145	85	60	2019
14	9	5	30	9	21	-	-	-	-	-	-	116	60	56	2020
11	6	5	37	14	23	-	-	-	-	-	-	135	75	60	2021
7	5	2	43	14	29	-	-	-	-	-	-	181	94	87	2022
17	10	7	48	20	28	-	-	-	-	-	-	202	120	82	2023

	임신, 출산 및 산후기 Pregnancy, childbirth and the puerperium		출생전후기에 기원한 특정병태 Certain conditions originating in the perinatal period		선천기형, 변형 및 염색체 이상 Congenital malformations, deformations and chromosomal abnormalities		달리 분류되지 않은 증상, 징후 Symptoms, signs and abnormal clinical and laboratory findings, not elsewhere classified		질병이환 및 사망의 외인 External causes of morbidity and mortality		Year				
	남 Male	여 Female	남 Male	여 Female	남 Male	여 Female	남 Male	여 Female	남 Male	여 Female					
-	-	-	-	-	-	-	-	-	-	-	-	-	-	-	2019
-	-	-	4	3	1	-	-	-	84	45	39	87	60	27	2020
1	-	1	3	1	2	-	-	-	89	43	46	77	50	27	2021
-	-	-	2	2	-	1	1	-	115	46	69	70	45	25	2022
-	-	-	1	-	1	1	-	1	76	27	49	85	59	26	2023

Source : Civil Service and Cadastral Division

9. 여성가구주 현황

단위 : 가구, %

연 별	일반가구수1) (A) No. of general households	연령별 여성가구주 가구(B) No. of Female household by age-group				
		계 Total	19세 이하 Under 19	20-29세 20~29 years old	30-39세 30~39 years old	40-49세 40~49 years old
2019	65,002	16,969	43	3,532	2,798	2,952
2020	68,379	19,412	22	3,887	3,045	3,251
2021	71,061	20,756	33	3,801	3,488	3,578
2022	75,960	22,724	41	3,759	4,144	3,877
2023	79,520	27,674	52	4,858	4,922	4,435

주 :1) 일반가구를 대상으로 집계(비혈연가구, 1인가구 포함),
단, 집단가구(6인이상 비혈연가구, 기숙사, 사회시설 등) 및 외국인 가구는 제외

자료 : 민원지적과

FEMALE HOUSEHOLD HEADS

Unit : household, %

연령별 여성가구주 가구(B) No.of Female household by age-group				여성가구주 가구 비율 Female household rate	Year
50-59세 50~59 years old	60-69세 60~69 years old	70-79세 70~79 years old	80세 이상 80 years old and older		
3,105	2,655	1,884	older	26.1	2019
3,232	2,907	1,994	1,074	28.4	2020
3,371	3,217	2,080	1,188	29.2	2021
3,787	3,512	2,219	1,385	29.9	2022
4,489	4,279	2,640	1,999	34.8	2023

Note : 1) Counted typical households(not related by blood and one-person-home included), Multiple household (not related by blood if more than 6people, dormitory and other social organizations and etc.) and foreigner household are excluded

Source : Civil Service and Cadastral Division

10. 다문화 가구 및 가구원

단위 : 가구, 명

연 별	다문화 가구 Multicultural Households	총 계 Total	내국인(출생) ¹⁾ Korean(natural)
2019	1,340	3,789	2,115
2020	1,479	4,099	2,309
2021	1,602	4,439	2,502
2022	1,784	4,895	2,721
2023	1,944	5,321	2,979

주 : 1) 출생에 의한 대한민국 국민인 자이며, 한국인 배우자 또는 한국인 자녀

2) 국적법상 귀화에 의한 국적취득자로 현재 대한민국 국민인 자

3) 내국인(귀화자 포함)과 결혼한 외국인

4) 그 외 가구 내 외국인

자료 : 민원지적과

MULTICULTURAL HOUSEHOLDS AND HOUSEHOLD MEMBERS

Unit : household, person

내국인(귀화) ²⁾ Korean(naturalized)	외국인(결혼이민자) ³⁾ foreigner (marriage-based immigrants)	외국인(기타) ⁴⁾ Foreigner(etc)	Year
751	691	232	2019
811	759	220	2020
908	803	226	2021
1,025	890	259	2022
1,101	961	280	2023

note: 1) Household members who are Korean and entitled with Korean citizenship at birth

2) Househols members who are Korean and has acquired Korean citizenship under the Nationality Act in Korea

3) Household members who are foreigners married to a Korean (incl. a naturalized Korean

4) Other foreigners within a household

Source : Civil Service and Cadastral Division

11.가구원수별 가구(일반가구¹⁾)

단위 : 가구, 명

연 별	일반가구 Type of occupancy (household)	가구원 수별 가구 Number of household by size			
		1 Size of household members-1	2 Size of household members-2	3 Size of household members-3	4 Size of household members-4
2019	55,660	20,952	14,742	9,921	7,575
2020	59,494	23,101	15,687	10,506	7,787
2021	62,254	24,802	16,668	10,651	7,743
2022	67,124	27,236	18,070	11,555	7,955
2023	79,520	39,258	16,805	11,477	9,089

주 : 1) 일반가구*를 대상으로 집계.

단, 집단가구(6인이상 비혈연가구, 기숙사, 사회시설 등) 및 외국인가구 제외

* 일반가구(일반가구내 외국인도 포함)

- 가족으로 이루어진 가구, 가족과 5인 이하의 남남이 함께 사는 가구, 1인가구, 가족이 아닌 남남끼리 함께 사는 5인 이하의 가구

자료 : 민원지적과

HOUSEHOLDS BY HOUSEHOLD MEMBERS

Unit : household, person

가구원 수별 가구 Number of household by size			평균 가구원 수 Average size of household members	Year
5 Size of household members-5	6 Size of household members-6	7인이상 Size of household members-7 and over		
1,940	407	123	2.4	2019
1,928	385	100	2.3	2020
1,974	332	83	2.3	2021
1,892	324	92	2.1	2022
2,306	432	153	2.0	2023

Note : 1) General households to aggregate. however, group house(more 6person non blood relation household, dormitory, society establishment and etc) and foreign households were excluded

Source : Civil Service and Cadastral Division

04

IV. 노동 / LABOR

JUNG-GU STATISTICAL YEARBOOK

1. 경제활동 인구총괄(Summary Table of Economically Active Population)
2. 연령별 취업자(Employed Persons by Age Group)
3. 산업별 취업자(Employed Persons by Industry)
4. 직업별 취업자(Employed Persons by Occupation)

IV. 노동

1. 경제활동인구총괄

단위 : 천명

반기별 성별	15세 이상 인구 Population 15 years old and over							
	경제활동인구 Economically active population				비경제활동인구 Not economically active population			
	취업자 The Employed		실업자 The Unemployed		가사·육아 Housekeeping & caring for child		통학 ¹⁾ Attending school	기타 ²⁾ Others
2022(1/2)	125	78	75	3	47	20	10	17
남	64	46	45	1	18	-	-	-
여	61	32	31	1	29	-	-	-
2022(2/2)	130	83	79	4	47	22	10	15
남	66	52	49	3	15	-	-	-
여	63	31	30	1	32	-	-	-
2023(1/2)	133	88	85	3	45	19	10	17
남	68	52	51	-	16	-	-	-
여	65	36	35	-	29	-	-	-
2023(2/2)	137	90	87	3	47	18	11	18
남	70	53	51	-	17	-	-	-
여	67	37	36	-	30	-	-	-

주: 1) 정규교육기관 재학, 입시학원 수강, 취업을 위한 학원·기관 수강 등을 포함

2) 연로, 심신장애 등

자료 : 경제산업과

LABOR

SUMMARY TABLE OF ECONOMICALLY ACTIVE POPULATION

Unit : 1,000 persons

경제활동 참가율(%) Participation rate	고용률(%) Employment population ratio	실업률(%) Unemployment rate	Year
62.4	60	3.8	2022(1/2)
71.9	70.3	2.1	Male
52.5	50.8	3.1	Female
63.8	61.1	4.8	2022(2/2)
78.8	74.1	5.8	Male
49.2	47.4	3.2	Female
65.9	64.0	3.0	2023(1/2)
76.4	74.4	-	Male
54.9	53.1	-	Female
65.7	63.4	3.5	2023(2/2)
75.9	73.1	-	Male
54.9	53.2	-	Female

Source : Economy Industry Division

2. 연령별 취업자

단위 : 천명

반기별	합계 Total	15~29세 15~29 years old	30~49세 30~49 years old
2022(1/2)	75	11	36
남	45	5	23
여	31	6	13
2022(2/2)	79	12	37
남	49	6	24
여	30	6	13
2023(1/2)	85	14	40
남	52	7	25
여	35	7	15
2023(2/2)	87	13	41
남	51	6	25
여	36	7	16

자료 : 경제산업과

EMPLOYED PERSONS BY AGE GROUP

Unit : 1,000 persons

50~64세 50~64 years old	65세 이상 65 years old and older	Half-yearly
22	6	2022(1/2)
13	3	Male
9	3	Female
23	7	2022(2/2)
15	4	Male
8	3	Female
24	9	2023(1/2)
15	5	Male
9	4	Female
24	9	2023(2/2)
15	5	Male
9	4	Female

Source : Economy industry Division

3. 산업별 취업자

단위 : 천명, %

반기별	합계 Total	농업·임업 및 어업 Agriculture, forestry and fishing	광·제조업 Mining and manufacturing
2022(1/2)	75	1	9
2022(2/2)	79	2	9
2023(1/2)	85	2	9
2023(2/2)	87	2	8

자료 : 경제산업과

EMPLOYED PERSONS BY INDUSTRY

Unit : 1,000 persons, %

사회간접자본 및 기타사업서비스업 Social overhead capital and other services				Half-yearly
건설업 Construction	도소매·숙박·음식점업 Wholesale & retail trade, hotels & restaurants	전기·운수·통신·금융 Electricity, transport, communication & finance	사업·개인·공공서비스 및 기타 Business, personal, public service & others	
5	16	16	29	2022(1/2)
6	15	15	33	2022(2/2)
6	16	18	36	2023(1/2)
6	15	19	37	2023(2/2)

Source : Economy industry Division

4. 직업별 취업자

단위 : 천명, %

반기별	합계 Total	관리자, 전문가 및 관련종사자 Managers, Professionals and Related Workers	사무종사자 Clerks	서비스 · 판매 종사자 Service and Sales workers
2022(1/2)	75	14	16	18
2022(2/2)	79	14	18	18
2023(1/2)	85	15	23	21
2023(2/2)	87	16	23	20

자료 : 경제산업과

EMPLOYED PERSONS BY OCCUPATION

Unit : 1,000 persons

농림어업 숙련근로자 Skilled agricultural forestry and fishery workers	기능·기계조작 ·조립종사자 Related trades, Machine Operating and Assembling	단순노무 종사자 Elementary workers	Half-yearly
1	16	10	2022(1/2)
2	18	8	2022(2/2)
2	16	10	2023(1/2)
2	15	11	2023(2/2)

Source : Economy Industry Division

05

V. 사업체 / ESTABLISHMENT

JUNG-GU STATISTICAL YEARBOOK

1. 사업체총괄(Summary of Establishments by Industry)
2. 종사자규모별 사업체수 및 종사자수(Number of Establishments and Workers by Workforce Size)
3. 산업별 사업체수 및 종사자수(Number of Establishments and Workers by Industry)

V. 사업체

1. 사업체 총괄

단위 : 개, 명

연 별 대분류별	합계 Total					조직형태별			
	사업체 수 Establishments		종사자 수 Workers			개인사업체 Individual proprietorship		회사법인 Incorporated company	
	여성 대표자		남 Male	여 Female	사업체 Establish ments	종사자 Workers	사업체 Establish ments	종사자 Workers	
2019	13,589	4,972	103,973	62,523	41,450	10,217	24,473	2,550	57,831
2020	22,111	7,345	115,297	72,880	42,417	17,447	30,680	3,662	59,599
2021	22,370	7,648	115,326	72,972	42,354	17,750	29,667	3,582	61,017
2022	22,917	7,929	117,561	71,743	45,818	18,198	30,567	3,658	61,993
2023	23,954	8,357	121,425	72,663	48,762	19,081	30,797	3,778	65,810
농업, 임업 및 어업	6	-	14	12	2	-	-	2	X
광업	18	2	264	234	30	5	25	13	239
제조업	691	180	10,112	7,229	2,883	487	918	198	9,096
전기, 가스, 증기 및 공기조절	34	9	152	130	22	22	22	9	92
수도, 하수 및 폐기물처리, 원료 재생	39	10	361	312	49	13	16	21	258
건설업	1,018	237	2,261	1,786	475	799	1,081	217	1,172
도매 및 소매업	5,732	2,484	12,258	6,912	5,346	4,809	6,960	896	5,161
운수 및 창고업	6,637	885	34,452	26,146	8,306	5,541	7,039	992	23,508
숙박 및 음식점업	4,044	2,203	12,491	4,900	7,591	3,614	8,146	421	4,246
정보통신업	285	80	1,159	787	372	201	237	73	347
금융 및 보험업	106	20	972	471	501	30	33	31	429
부동산업	1,165	434	2,377	1,543	834	636	690	440	1,128
전문, 과학 및 기술서비스	424	104	1,678	818	860	296	437	111	798
사업시설관리, 사업지원 및 임대서비스업	576	167	16,657	10,878	5,779	371	569	192	15,898
공공행정, 국방 및 사회보장행정	72	16	7,040	3,967	3,073	-	-	-	-
교육서비스업	742	470	4,596	1,402	3,194	625	1,066	37	310
보건업 및 사회복지서비스업	421	201	8,537	1,651	6,886	156	1,306	6	406
예술, 스포츠 및 여가관련서비스업	534	210	3,075	1,701	1,374	436	697	56	2,017
협회 및 단체, 수리 및 기타 개인 서비스업	1,410	645	2,969	1,784	1,185	1,040	1,555	63	702

자료 : 홍보체육실

ESTABLISHMENT

SUMMARY OF ESTABLISHMENTS BY INDUSTRY

Unit : each, person

By type of organization				사업체구분별 By type of establishment						Year Classification
회사외법인 Non-business corporation		비법인단체 Unincorporated association		단독사업체 Unit business		공장, 지사(점), 영업소 Factory, branch office and business office		본사, 본점 등 Head office and main store		
사업체 Establishments	종사자 Workers	사업체 Establishments	종사자 Workers	사업체 Establishments	종사자 Workers	사업체 Establishments	종사자 Workers	사업체 Establishments	종사자 Workers	
478	19,513	344	2,156	12,236	62,158	1,159	31,411	194	10,404	2019
774	22,939	228	2,079	20,438	77,420	1,384	27,896	289	9,981	2020
793	22,351	245	2,291	20,759	79,665	1,322	26,608	289	9,053	2021
803	22,373	258	2,628	21,324	79,696	1,302	27,699	291	10,166	2022
829	22,146	266	2,672	22,387	80,945	1,293	29,714	274	10,766	2023
4	11	-	-	5	9	1	X	-	-	Agriculture, Forestry and Fishing
-	-	-	-	9	141	6	61	3	62	Mining and Quarrying
6	98	-	-	634	6,465	35	1,999	22	1,648	Manufacturing
3	38	-	-	31	111	3	41	-	-	Electricity, Gas, Steam and Air conditioning supply
5	87	-	-	29	218	7	113	3	30	Water supply; Sewage, Waste management, Materials recovery
2	X	-	-	1,002	2,082	8	50	8	129	Construction
27	137	-	-	5,493	9,956	197	1,809	42	493	Wholesale and Retail trade
103	3,713	1	X	6,212	16,716	345	12,199	80	5,537	Transportation and Storage
9	99	-	-	3,727	9,141	291	3,094	26	256	Accommodation and Food service activities
10	574	1	X	273	942	8	108	4	109	Information and Communication
44	509	1	X	50	224	49	648	7	100	Financial and Insurance activities
76	517	13	42	1,004	1,685	130	510	31	182	Real estate activities
16	442	1	X	396	993	17	640	11	45	Professional, Scientific and Technical activities
12	187	1	X	515	12,555	51	3,772	10	330	Business facilities management and Business support services; Rental and leasing activities
72	7,040	-	-	72	7,040	-	-	-	-	Public administration and defence; compulsory social security
69	3,068	11	152	708	3,992	26	448	8	156	Education
82	4,660	177	2,165	382	5,035	33	3,485	6	17	Human health and Social work activities
38	357	4	4	500	1,118	29	341	5	1,616	Arts, Sports and Recreation related services
251	601	56	111	1,345	2,522	57	391	8	56	Membership organizations, Repair and Other personal services

Source : Public Affairs & Sports Office

2. 종사자규모별 사업체수 및 종사자수

단위 : 개, 명

연 별	합계 Total					1~4명 1~4 Persons		5~9 5~9 Persons		10~19 10~19 Persons		20~49 20~49 Persons	
	사업체 수 Establishments		종사자 수 Workers			사업체 Establishments	종사자 Workers	사업체 Establishments	종사자 Workers	사업체 Establishments	종사자 Workers	사업체 Establishments	종사자 Workers
	여성 대표자 Female representatives	남 Male	여 Female	남 Male	여 Female								
2019						13,589	4,972	103,973	62,523	41,450	10,603	18,812	1,651
2020	22,111	7,345	115,297	72,880	42,417	19,127	27,344	1,662	10,571	669	8,721	391	11,477
2021	22,370	7,648	115,326	72,972	42,354	19,460	27,459	1,594	10,143	665	8,597	396	11,623
2022	22,917	7,929	117,561	71,743	45,818	19,933	27,894	1,640	10,548	701	9,266	387	11,475
2023	23,954	8,357	121,425	72,663	48,762	20,948	28,297	1,621	10,272	729	9,494	397	11,673

자료 : 홍보체육실

NUMBER OF ESTABLISHMENTS AND WORKERS BY WORKFORCE SIZE

Unit : each , person

50~99 50~99 Persons		100~299 100~299 Persons		300~499 300~499 Persons		500~999 500~999 Persons		1,000명 이상 1,000 Persons or more		Year
사업체 Establishments	종사자 Workers	사업체 Establishments	종사자 Workers	사업체 Establishments	종사자 Workers	사업체 Establishments	종사자 Workers	사업체 Establishments	종사자 Workers	
128	8,826	87	14,044	14	5,479	13	8,788	10	16,901	2019
136	9,255	92	14,887	16	5,709	6	4,453	12	22,880	2020
135	9,248	87	13,904	14	5,289	7	4,755	12	24,308	2021
135	9,336	86	13,829	17	6,352	6	4,272	12	24,589	2022
130	8,751	92	14,794	16	6,041	8	5,782	13	26,321	2023

Source : Public Affairs & Sports Office

3. 산업별 사업체수 및 종사자수

단위 : 개, 명

연 별	합계 Total					농업,임업 및 어업 Agriculture, forestry and fishing		광업 Mining and quarrying		제조업 Manufacturing	
	사업체 수 Establishments		종사자 수 Workers			사업체 수 Establishments	종사자 수 Workers	사업체 수 Establishments	종사자 수 Workers	사업체 수 Establishments	종사자 수 Workers
	여성대표자 Female representatives	남 Male	여 Female								
2019	13,589	4,972	103,973	62,523	41,450	3	3	16	310	514	8,509
2020	22,111	7,345	115,297	72,880	42,417	4	9	21	361	745	9,424
2021	22,370	7,648	115,326	72,972	42,354	4	11	20	308	760	10,162
2022	22,917	7,929	117,561	71,743	45,818	7	13	20	265	740	10,387
2023	23,954	8,357	121,425	72,663	48,762	6	14	18	264	691	10,112
연안동	3,280	881	13,214	10,096	3,118	-	-	16	254	161	1,341
신포동	2,219	852	10,725	6,043	4,682	-	-	-	-	57	155
신흥동	4,609	1,020	17,080	10,953	6,127	1	X	-	-	158	1,759
도원동	374	143	988	519	469	-	-	-	-	33	49
울목동	238	79	876	378	498	-	-	-	-	21	30
동인천동	1,459	643	3,890	1,495	2,395	-	-	-	-	47	75
개항동	1,060	397	4,244	2,838	1,406	-	-	-	-	23	1,081
영종동	2,410	863	5,477	3,213	2,264	3	7	-	-	81	171
영종1동	3,271	1,651	7,608	3,105	4,503	-	-	-	-	31	44
운서동	4,022	1,430	54,519	32,543	21,976	-	-	1	X	63	5,381
용유동	1,012	398	2,804	1,480	1,324	2	X	1	X	16	26

자료 : 홍보체육실

NUMBER OF ESTABLISHMENTS AND WORKERS BY INDUSTRY

Unit : each , person

전기, 가스, 증기 및 공기조절 공급업 Electricity, gas, steam and air conditioning supply		수도, 하수 및 폐기물 처리, 원료 재생업 Water supply; sewage, waste management, materials recovery		건설업 Construction		도매 및 소매업 Wholesale and retail trade		Year Dong
사업체 수 Establishments	종사자 수 Workers	사업체 수 Establishments	종사자 수 Workers	사업체 수 Establishments	종사자 수 Workers	사업체 수 Establishments	종사자 수 Workers	
12	190	35	462	306	1,547	3,471	10,893	2019
32	128	36	392	897	2,592	5,313	12,807	2020
32	148	40	381	955	2,495	5,383	11,798	2021
27	136	39	375	982	2,359	5,449	11,907	2022
34	152	39	361	1,018	2,261	5,732	12,258	2023
-	-	7	92	43	154	1,219	3,159	Yeonan-dong
-	-	6	11	62	287	514	1,101	Sinpo-dong
4	23	13	199	268	439	695	1,853	Sinheung-dong
-	-	-	-	52	91	105	171	Dowon-dong
1	X	2	X	25	36	63	79	Yulmok-dong
-	-	-	-	42	84	551	849	Dongincheon-dong
-	-	-	-	47	152	202	381	Gaehang-dong
20	20	6	24	237	555	524	865	Yeongjong-dong
2	X	2	X	105	182	945	1,346	Yeongjong1-dong
7	106	2	X	95	213	736	2,176	Woonseo-dong
-	-	1	X	42	68	178	2,788	Yongyu-dong

Source : Public Affairs & Sports Office

3. 산업별 사업체수 및 종사자수 (계속)

단위 : 개, 명

연 별	운수 및 창고업 Transportation and storage		숙박 및 음식점업 Accommodation and food service activities		정보통신업 Information and communications		금융 및 보험업 Financial and insurance activities		부동산업 Real estate activities	
	사업체 수 Establishments	종사자 수 Workers	사업체 수 Establishments	종사자 수 Workers	사업체 수 Establishments	종사자 수 Workers	사업체 수 Establishments	종사자 수 Workers	사업체 수 Establishments	종사자 수 Workers
2019	2,686	28,591	3,207	11,788	75	988	92	1,041	545	1,591
2020	6,369	34,267	3,734	10,627	200	1,190	102	960	1,042	2,335
2021	6,149	32,553	3,871	10,848	212	1,263	105	968	1,105	2,371
2022	6,189	32,417	4,014	12,067	240	1,372	105	977	1,174	2,501
2023	6,637	34,452	4,044	12,491	285	1,159	106	972	1,165	2,377
연안동	1,271	5,343	286	598	7	33	9	111	54	135
신포동	624	2,672	473	1,270	21	201	17	86	54	200
신흥동	2,783	6,540	203	475	16	66	16	222	72	229
도원동	42	42	32	71	6	44	-	-	9	13
율목동	30	37	32	69	2	X	2	X	6	8
동인천동	56	87	336	703	10	25	7	57	38	57
개항동	241	653	305	938	10	14	4	18	36	71
영종동	497	775	319	640	36	81	4	53	198	237
영종1동	125	285	627	1,820	91	109	14	42	303	545
운서동	900	17,834	956	4,413	83	579	26	224	311	773
용유동	68	184	475	1,494	3	5	7	155	84	109

자료 : 홍보체육실

NUMBER OF ESTABLISHMENTS AND WORKERS BY INDUSTRY (Cont'd)

Unit : each , person

전문, 과학 및 기술 서비스업 Professional, scientific and technical activities		사업시설 관리, 사업 지원 및 임대 서비스업 Business facilities management and Business support services; Rental and leasing activities		공공행정, 국방 및 사회보장 행정 Public administration and defence; compulsory social security		교육 서비스업 Education		Year Dong
사업체 수 Establishments	종사자 수 Workers	사업체 수 Establishments	종사자 수 Workers	사업체 수 Establishments	종사자 수 Workers	사업체 수 Establishments	종사자 수 Workers	
169	1,359	292	13,416	70	7,171	372	3,777	2019
367	1,517	584	13,707	71	7,849	551	4,157	2020
394	1,554	580	15,637	70	7,691	582	4,227	2021
412	1,266	571	15,708	71	7,798	653	4,277	2022
424	1,678	576	16,657	72	7,040	742	4,596	2023
14	56	46	113	11	1,252	8	65	Yeonan-dong
51	273	42	623	12	1,888	30	427	Sinpo-dong
38	260	62	708	2	X	41	314	Sinheung-dong
7	7	14	20	1	X	13	194	Dowon-dong
5	6	4	5	1	X	5	139	Yulmok-dong
34	48	24	164	4	55	32	294	Dongincheon-dong
31	48	19	148	2	X	16	208	Gaehang-dong
59	90	91	265	11	328	62	381	Yeongjong-dong
93	137	100	144	1	X	386	1,435	Yeongjong1-dong
82	658	148	14,414	19	3,247	142	1,077	Woonseo-dong
10	95	26	53	8	87	7	59	Yongyu-dong

Source : Public Affairs & Sports Office

3. 산업별 사업체수 및 종사자수 (계속)

NUMBER OF ESTABLISHMENTS AND WORKERS BY INDUSTRY (Cont'd)

단위 : 개, 명

연 별	보건업 및 사회복지 서비스업 Human health and Social work activities		예술, 스포츠 및 여가관련 서비스업 Arts, Sports and Recreation related services		협회 및 단체, 수리 및 기타 개인 서비스업 Membership organizations, Repair and Other personal services	
	사업체 수 Establishments	종사자 수 Workers	사업체 수 Establishments	종사자 수 Workers	사업체 수 Establishments	종사자 수 Workers
2019	329	6,119	369	3,403	1,026	2,815
2020	368	7,160	455	2,891	1,220	2,924
2021	382	7,432	468	2,588	1,258	2,891
2022	406	7,974	502	2,753	1,316	3,009
2023	421	8,537	534	3,075	1,410	2,969
연안동	17	184	29	47	82	277
신포동	47	1,042	67	205	142	284
신흥동	38	3,135	32	58	167	705
도원동	11	134	7	62	42	77
율목동	8	371	4	19	27	53
동인천동	61	1,067	55	100	162	222
개항동	11	203	57	161	56	122
영종동	40	562	48	132	174	291
영종1동	113	934	100	194	233	353
운서동	71	876	106	2,017	274	510
용유동	4	29	29	77	51	75

자료 : 홍보체육실

06

VI. 농림수산업

AGRICULTURE, FORESTRY AND FISHING

JUNG-GU STATISTICAL YEARBOOK

1. 농가 및 농가인구(Farm Households and Population)
2. 경지면적(Area of Cultivated Land)
3. 경지규모별 농가(Farm households by size of cultivated land)
4. 농업기계 보유현황(Agricultural Machinery Holdings)
5. 임산물 생산량(Production of Forestry Products)
6. 수산물가공품 생산량(Production of Processed Fish Products)
7. 친환경농축산물출하현황(Shipments of Eco-Friendly Agricultural·Livestock Products)

Ⅵ. 농림수산업

1. 농가 및 농가인구

FARM HOUSEHOLDS AND POPULATION

단위 : 가구, 명

Unit : household, person

연 별	농 가 Farm households			농가인구 Farm population			Year
	계 Total	전 업 Full-time	겸 업 Part-time	계 Total	남 자 Male	여 자 Female	
2019	1,345	1,345	-	1,766	1,058	708	2019
2020	1,340	1,340	-	1,763	1,051	712	2020
2021	1,338	1,338	-	1,743	1,038	705	2021
2022	1,415	1,415	-	1,762	1,042	720	2022
2023	1,392	1,392	-	1,764	1,044	720	2023

자료 : 도시농업과

Source : Urban Agriculture Division

AGRICULTURE, FORESTRY AND FISHING

2. 경지면적 AREA OF CULTIVATED LAND

단위 : ha

Unit : ha

연 별	합계 Total	논 Paddy Field	밭 Upland	가구당 경지면적 Agricultural land area per household (a)		Year	
				논 Paddy Field	밭 Upland		
2019	555	265	290	0.40	0.20	0.22	2019
2020	550	260	290	0.40	0.19	0.22	2020
2021	535	255	280	0.39	0.19	0.21	2021
2022	455	152	303	0.32	0.11	0.21	2022
2023	453	152	301	0.33	0.11	0.22	2023

자료 : 도시농업과

Source : Urban Agriculture Division

3. 경지규모별 농가

단위 : 가구

연 별	합계 Total	경지없는 농가 수 No Cultivated land	경지있는 농가수 Cultivated land		
			0.1ha미만 Less than 0.1ha	0.1ha이상 0.5ha미만 0.1~0.5ha	
2019	1,345	-	1,345	160	764
2020	521	-	521	7	343
2021	1,338	-	1,338	160	757
2022	1,415	-	1,415	63	1,115
2023	1,392	-	1,392	201	1,075

자료 : 도시농업과

4. 농업기계 보유현황

단위 : 대

연 별	총계 Total	동력 경운기 Power tiller	농용트랙터 Farm tractor			스피드 스프레이어 (SS기) Speed sprayer	동력이앙기 Rice transplanter			
			소형 Small	중형 Medium	대형 Large		보행형 Walking	승용형 Taking		
2019	1,322	254	174	112	61	1	7	164	56	108
2020	1,344	255	172	111	60	1	7	163	56	107
2021	1,292	245	160	105	55	-	7	160	55	105
2022	953	177	151	96	55	-	7	100	42	58
2023	1,559	171	150	95	55	-	7	70	29	41

자료 : 도시농업과

FARM HOUSEHOLDS BY SIZE OF CULTIVATED LAND

Unit : household

경지있는 농가수 Cultivated land							Year
0.5ha이상 1.0ha미만 0.5~1.0ha	1.0ha이상 1.5ha미만 1.0~1.5ha	1.5ha이상 2.0ha미만 1.5~2.0ha	2.0ha이상 3.0ha미만 2.0~3.0ha	3.0ha이상 5.0ha미만 3.0~5.0ha	5.0ha이상 10.0ha미만 5.0~10.0ha	10.0ha 이상 10.0ha and over	
320	51	39	6	3	2	-	2019
96	22	24	11	13	4	1	2020
320	51	39	6	3	2	-	2021
184	39	6	4	4	-	-	2022
89	16	8	2	-	1	-	2023

Source : Urban Agriculture Division

AGRICULTURAL MACHINERY HOLDINGS

Unit : number

관리기 Cultivator			콤바인 Combine			곡 물 건조기 Grain dryer	농산물 건조기 Agriculu ral dryer	Year	
보행형 Walking	승용형 Taking		3조이하 3 rows and less	4조 4 rows	5조이상 5 rows and more				
382	382	-	67	40	27	-	33	241	2019
395	395	-	67	40	27	-	33	252	2020
385	385	-	60	35	25	-	30	245	2021
217	217	-	36	20	16	-	25	240	2022
303	303	-	34	19	15	-	26	241	2023

Source : Urban Agriculture Division

5. 임산물 생산량

단위 : 개별

연 별	용 재(㎡) Timber	죽 재(kg) Bamboo	농용자재(t) Farm material	수실(kg) Nut and fruits	산나물(kg) Wild vegetable	죽순(kg) Bamboo shoot	약용식물(kg) Medicinal herbs	연료(M/T) Fuel
2019	-	-	-	9,693	-	-	-	-
2020	-	-	-	7,651	30	-	-	-
2021	-	-	-	42,068	-	-	27	-
2022	-	-	-	41,456	-	-	364	-
2023	-	-	-	40,877	50	-	173	-

자료: 도시공원과

PRODUCTION OF FORESTRY PRODUCTS

Unit : item specific

섬유원료(kg) Fiber	톱밥(m³) saw dust	목초액(ℓ) wood vinegar	버섯(kg) Mushroom	조경재(본) Material for landscape	수지(kg) Resin	토석(m³) Soil and stone	기타 Others	Year
-	-	-	200	-	-	-	-	2019
-	-	-	219	-	-	-	-	2020
-	-	-	60	-	-	-	-	2021
-	-	-	60	-	-	-	-	2022
-	-	-	60	-	-	-	-	2023

Source : City Park Division

6. 수산물가공품 생산량

단위 : M/T, 천원

품 목 명	2023		2022		2021	
	수량 Volume	금액 Amount	수량 Volume	금액 Amount	수량 Volume	금액 Amount
총 수	8,612,608	96,019,122	9,289,204	99,121,710	7,065,967	107,290,418
소건품	87,420	788,445	143,196	1,569,362	201,807	2,005,427
염건품	-	-	-	-	89,435	133,785
차건품	277,454	5,651,096	319,497	6,057,996	-	-
염장품	-	-	-	-	-	-
염신품	256,031	5,411,789	322,802	5,681,740	356,652	6,757,576
통조림	-	-	-	-	-	-
냉동품(원형동결)	5,869,029	47,447,951	3,979,263	17,761,949	1,484,030	25,263,829
냉동품(처리동결)	-	-	2,437,108	33,119,396	1,638,619	20,433,106
해조제품	122,842	2,248,516	125,822	1,952,450	123,978	1,386,051
한 천	-	-	-	-	-	-
조미가공품	65,009	1,770,254	29,270	891,827	-	-
어유분	-	-	-	-	-	-
연제품	-	-	-	-	-	-
기 타	1,934,823	32,701,071	1,932,246	32,086,990	3,171,446	51,310,644

자료 : 해양수산과

PRODUCTION OF PROCESSED FISH PRODUCTS

Unit : M/T, thousand won

2020		2019		Item
수량 Volume	금액 Amount	수량 Volume	금액 Amount	
3,720,667	52,043,824	8,009,462	107,279,814	Total
32,083	580,999	768,713	14,479,311	Dried
124,267	176,209	79,495	123,271	Salted & dried
-	-	-	-	Cooked
-	-	-	-	Salted & preserved
428,450	7,955,988	-	-	Pickled
-	-	-	-	Canned
1,411,586	22,226,212	1,612,104	26,625,259	Frozen
1,571,563	20,193,007	2,423,954	33,510,219	Frozen
152,718	911,409	159,902	1,661,142	Dried seaweeds
-	-	-	-	Agar
-	-	-	-	Flavour seasoned
-	-	-	-	Fish meal & oil
-	-	-	-	Ground
-	-	2,965,294	30,880,612	Others

Source : Marine Fisheries Division

7. 친환경 농·축산물 출하현황

단위 : 건, 가구, ha, 톤

연도	농산물 Agricultural products											
	합계 Total				유기농산물 Organic				무농약농산물 Pesticide free			
	건수 No. of cases	농가수 No. of households	면적 Total area	출하량 Shipments	건수 No. of cases	농가수 No. of households	면적 Total area	출하량 Shipments	건수 No. of cases	농가수 No. of households	면적 Total area	출하량 Shipments
2019	-	-	-	-	-	-	-	-	-	-	-	-
2020	-	-	-	-	-	-	-	-	-	-	-	-
2021	-	-	-	-	-	-	-	-	-	-	-	-
2022	-	-	-	-	-	-	-	-	-	-	-	-
2023	-	-	-	-	-	-	-	-	-	-	-	-

자료 : 도시농업과

SHIPMENTS OF ECO-FRIENDLY AGRICULTURAL·LIVESTOCK PRODUCTS

Unit : case, household, ha, ton

축산물 Livestock products									Year
합계 Total			유기축산물 Organic			무항생제축산물 Antibiotic free			
건수 No. of cases	농가수 No. of households	출하량 Shipments	건수 No. of cases	농가수 No. of households	출하량 Shipments	건수 No. of cases	농가수 No. of households	출하량 Shipments	
-	-	-	-	-	-	-	-	-	2019
-	-	-	-	-	-	-	-	-	2020
-	-	-	-	-	-	-	-	-	2021
-	-	-	-	-	-	-	-	-	2022
-	-	-	-	-	-	-	-	-	2023

Source : Urban Agriculture Division

07

Ⅶ. 광업·제조업 및 에너지

MINING·MANUFACTURING INDUSTRY AND ENERGY

JUNG-GU STATISTICAL YEARBOOK

1. 광업 및 제조업(10인이상)(Mining and Manufacturing(10 or More workers))
2. 제조업 중분류별 사업체수 및 종사자수(10인이상)
(Number of Establishments and Workers, by Division of Manufacturing Industry
(10 or More workers))
3. 산업 및 농공단지(General and Rural Area Industrial Complexes)

Ⅶ. 광업·제조업 및 에너지

1. 광업 및 제조업(10인이상)

단위 : 개, 명, 백만원

연 별	합계 (광업·제조업) Total (Mining·Manufacturing)			
	사업체 수 Number of establishments	종사자 수 Number of workers	급여액 (퇴직금 제외) Wages and salaries	출하액 Value of shipments
2019	66	7,439	326,089	5,020,528
2020	76	8,221	381,607	5,786,185
2021	81	9,334	446,176	6,721,178
2022	83	9,605	504,104	8,589,355
2023	78	9,568	520,863	8,557,541
광 업	8	213	8,805	30,275
제조업	70	9,355	512,058	8,527,266

자료 : 홍보체육실

MINING·MANUFACTURING INDUSTRY AND ENERGY

MINING AND MANUFACTURING(10 OR MORE WORKERS)

Unit : each, person, million won

합계 (광업·제조업) Total (Mining·Manufacturing)			Year
주요 생산비 Major production cost	부가가치 Value added	유형자산 연말잔액 (건설 중 제외) Value of tangible assets at end of year	
3,601,945	1,445,491	2,265,454	2019
4,304,003	1,541,913	2,334,721	2020
4,983,982	1,782,203	2,495,174	2021
6,192,310	2,443,798	2,699,571	2022
6,330,061	2,281,356	2,719,757	2023
13,910	25,741	28,816	Mining
6,316,151	2,255,615	2,690,941	Manufacturing

Source : Public Affaris & Sports Office

2. 제조업 중분류별 사업체수 및 종사자수(10인이상)

단위 : 개, 명

연 별	합계 Total		식료품 Food products		음료 Beverages		담배 Tobacco products		섬유제품 (의복제외) Textiles, except apparel	
	사업체 수 Establishments	종사자 수 Workers	사업체 수 Establishments	종사자 수 Workers	사업체 수 Establishments	종사자 수 Workers	사업체 수 Establishments	종사자 수 Workers	사업체 수 Establishments	종사자 수 Workers
2019	58	7,205	24	2,177	-	-	-	-	-	-
2020	65	7,870	28	2,089	-	-	-	-	-	-
2021	73	9,071	27	2,500	-	-	-	-	-	-
2022	74	9,375	31	2,718	-	-	-	-	-	-
2023	70	9,355	30	3,077	-	-	-	-	-	-

연 별	고무, 플라스틱제품 Rubber and plastics products		비금속광물제품 Other non-metallic mineral products		1차금속 Basic metals		금속가공제품 (기계 및 가구 제외) Fabricated metal products, except machinery and furniture		전자부품, 컴퓨터, 영상, 음향 및 통신장비 Electronic components, computer, visual, sounding and communication equipment	
	사업체 수 Establishments	종사자 수 Workers	사업체 수 Establishments	종사자 수 Workers	사업체 수 Establishments	종사자 수 Workers	사업체 수 Establishments	종사자 수 Workers	사업체 수 Establishments	종사자 수 Workers
2019	3	126	4	65	1	X	3	66	2	X
2020	2	X	3	58	1	X	4	80	2	X
2021	2	X	5	103	1	X	4	83	2	X
2022	2	X	4	81	1	X	2	X	2	X
2023	2	X	4	69	1	X	2	X	2	X

주: 사업체 수가 2개 이하인 경우 사업체의 비밀보호를 위해 "X"로 표시하였음

자료 : 홍보체육실

NUMBER OF ESTABLISHMENTS AND WORKERS, BY DIVISION OF MANUFACTURING INDUSTRY(10 OR MORE WORKERS)

Unit : each, person

의복, 의복 액세서리, 모피제품 Wearing apparel, clothing accessories and fur articles		가죽, 가방, 신발 Leather, luggage and footwear		목재, 나무제품 (가구제외) Wood and of products of wood and cork; except furniture		Year
사업체 수 Establishments	종사자 수 Workers	사업체 수 Establishments	종사자 수 Workers	사업체 수 Establishments	종사자 수 Workers	
-	-	-	-	7	741	2019
-	-	-	-	7	643	2020
-	-	-	-	10	844	2021
-	-	-	-	8	782	2022
-	-	-	-	9	706	2023

의료, 정밀, 광학기기, 시계 Medical, precision and optical instruments, watches and clocks		전기장비 Electrical equipment		기타기계 및 장비 Other machinery and equipment		Year
사업체 수 Establishments	종사자 수 Workers	사업체 수 Establishments	종사자 수 Workers	사업체 수 Establishments	종사자 수 Workers	
-	-	-	-	4	142	2019
-	-	-	-	7	245	2020
-	-	3	47	5	145	2021
1	X	4	51	5	169	2022
1	X	3	47	4	125	2023

Source : Public Affaris & Sports Office

2. 제조업 중분류별 사업체수 및 종사자수(10인이상) (계속)

단위 : 개, 명

연 별	펄프, 종이, 종이제품 Pulp, paper and paper products		인쇄, 기록매체복제업 Printing and reproduction of recorded media		코크스, 연탄, 석유정제품 Coke, briquettes and refined petroleum products	
	사업체 수 Establishments	종사자 수 Workers	사업체 수 Establishments	종사자 수 Workers	사업체 수 Establishments	종사자 수 Workers
2019	-	-	-	-	-	-
2020	-	-	-	-	-	-
2021	2	X	-	-	-	-
2022	2	X	-	-	-	-
2023	1	X	-	-	-	-

연 별	자동차, 트레일러 Motor vehicles, trailers and semitrailers		기타 운송장비 Other transport equipment		가구 Furniture	
	사업체 수 Establishments	종사자 수 Workers	사업체 수 Establishments	종사자 수 Workers	사업체 수 Establishments	종사자 수 Workers
2019	6	89	-	-	-	-
2020	7	331	-	-	-	-
2021	7	315	-	-	-	-
2022	6	289	1	X	-	-
2023	6	318	-	-	-	-

주: 사업체 수가 2개 이하인 경우 사업체의 비밀보호를 위해 "X"로 표시하였음

자료 : 홍보체육실

NUMBER OF ESTABLISHMENTS AND WORKERS, BY DIVISION OF MANUFACTURING INDUSTRY(10 OR MORE WORKERS) (Cont'd)

Unit : each, person

화학물질, 화학제품 (의약품제외) Chemicals and chemical products; except pharmaceuticals and medicinal chemicals		의료용물질, 의약품 Pharmaceuticals, medicinal chemical and botanical products		Year
사업체 수 Establishments	종사자 수 Workers	사업체 수 Establishments	종사자 수 Workers	
3	333	-	-	2019
3	222	-	-	2020
3	228	-	-	2021
4	241	-	-	2022
4	273	-	-	2023

기타제품 Other manufacturing		산업용기계, 장비수리업 Maintenance and repair services of industrial machinery and equipment		Year
사업체 수 Establishments	종사자 수 Workers	사업체 수 Establishments	종사자 수 Workers	
-	-	1	X	2019
-	-	1	X	2020
1	X	1	X	2021
-	-	1	X	2022
-	-	1	X	2023

Source : Public Affaris & Sports Office

3. 산업 및 농공단지

단위 : 개별

연 별	단지 수 Number of complexes	지정면적	관리면적	산업시설구역				
				전체 면적 Total Area	분양대상	분양	미분양	분양률
2019	-	-	-	-	-	-	-	-
2020	1	508	508	324	-	-	-	-
2021	1	495	495	320	-	-	-	-
2022	1	495	495	320	320	-	320	-
2023	1	495	495	320	320	-	320	-

자료 : 홍보체육실

GENERAL AND RURAL AREA INDUSTRIAL COMPLEXES

Unit : each

입주업체 Factories in the complexes	가동업체 Factories in operation	고용 employment	누계생산 (백만원) Gross output (million won)	누계수출 (천달러) Exports (thousand dollars)	Year
-	-	-	-	-	2019
-	-	-	-	-	2020
-	-	-	-	-	2021
-	-	-	-	-	2022
-	-	-	-	-	2023

Source : Public Affaris & Sports Office

08

VIII. 수 도 / WATER SUPPLY

JUNG-GU STATISTICAL YEARBOOK

1. 상수도 보급현황(Water Supply Service)
2. 상수도관(Water Supply Pipes)
3. 급수 사용량(Water Consumption by Use)
4. 급수사용료 부과(Water Usage Charge)
5. 하수도 보급률(Sewerage System)
6. 하수사용료 부과(Sewerage Service Charges)
7. 하수관거(Sewage Pipes)

Ⅷ. 수도

1. 상수도 보급현황

단위 : 명

연 별	총인구 Population	급수인구 Population with water supply	보급률	시설용량(㎥/일) Water supply capacity(㎥/day)
			Water supply rate (%)	
2019	139,385	138,750	99.5	1,958,080.0
2020	143,656	143,021	99.5	1,958,080.0
2021	147,535	147,161	99.7	1,958,080.0
2022	157,050	157,050	100.0	1,958,080.0
2023	163,728	163,469	99.8	1,958,080.0

주: "시설용량", "급수량", "1일 1인당 급수량"은 인천광역시 전체 수치

자료 : 상수도사업본부

2. 상수도관

단위 : m

연 별	합계 Total	도수관 Aqueduct pipe				
		에나멜코팅 도복장강관 Enamel-coa ted steel pipe	액상에폭시 도복장강관 Liquid epoxy-coat ed steel pipe	주 철 관 Cast iron	덕타일주철관 Ductile iron pipe	기 타 Others
2019	711,579	-	-	-	-	-
2020	730,300	-	-	-	-	-
2021	786,623	-	-	-	-	-
2022	753,138	-	-	-	-	-
2023	753,770	-	-	-	-	-

자료 : 상수도사업본부

WATER SUPPLY

WATER SUPPLY SERVICE

Unit ; person

급수량(㎥/일) Amount of water supplied (㎥/day)	1일1인당 급수량(ℓ) Daily water supply per person(ℓ)	급수전 수(개) Number of faucets(number)	Year
1,079,455.0	360.0	21,226	2019
1,071,526.0	359.0	21,442	2020
1,077,863.0	361.0	22,201	2021
1,055,546.0	351.0	23,080	2022
1,060,859.0	347.6	23,537	2023

Source : Waterworks Headquarters

WATER SUPPLY PIPES

Unit : m

송수관 Transmission pipe						Year
에나멜코팅 도복강관 Enamel-coated steel pipe	액상에폭시 도복강관 Liquid epoxy-coated steel pipe	주 철 관 Cast iron	덕타일주철관 Ductile iron pipe	기 타 Others		
34,776	34,749	-	-	-	27	2019
33,405	337	33,068	-	-	-	2020
43,521	336	43,150	-	35	-	2021
34,142	341	33,801	-	-	-	2022
35,735	341	33,801	-	162	1,432	2023

Source : Waterworks Headquarters

2. 상수도관 (계속)

단위 : m

연 별	배수관 Water drain pipe			
		에나멜코팅 도복장강관 Enamel-coated steel pipe	액상에폭시 도복장강관 Liquid epoxy-coated steel pipe	주 철 관 Cast iron
2019	515,674	283,024	-	102,205
2020	525,390	15,041	71,001	12,701
2021	523,653	14,751	61,179	11,682
2022	539,311	14,047	70,739	10,342
2023	535,422	11,784	68,569	8,763

자료 : 상수도사업본부

2. 상수도관 (계속)

단위 : m

연 별	급수관 Water supply pipe					
		에나멜코팅 도복장강관 Enamel-coat ed steel pipe	액상에폭시 도복장강관 Liquid epoxy-coate d steel pipe	주 철 관 Cast iron	덕타일주철관 Ductile iron pipe	PVC관
2019	-	-	-	-	-	-
2020	171,505	161	574	440	1,685	117
2021	175,928	160	574	475	1,750	132
2022	179,685	157	574	449	1,748	132
2023	182,612	161	574	446	2,076	91

자료 : 상수도사업본부

WATER SUPPLY PIPES (Cont'd)

Unit : m

배수관 Water drain pipe					Year
덕타일주철관 Ductile iron pipe	PVC관	내충격수도관 (급수관)	PE관	기 타 Others	
-	-	-	-	130,445	2019
88,662	864	128,865	1,078	207,178	2020
92,345	862	128,799	677	213,358	2021
92,758	800	128,915	810	220,900	2022
93,118	833	128,863	636	222,857	2023

Source : Waterworks Headquarters

WATER SUPPLY PIPES (Cont'd)

Unit : m

급수관 Water supply pipe							Year
수도용 경질폴리염화비닐관 Unplasticized poly (vinyl chloride) pipe	내충격수도관 (급수관)	PE관	아연도강관 Galvanized steel	스텐레스관 Stainless steel	동 관 Copper	기 타 Others	
-	-	-	-	-	-	-	2019
-	3,962	248	-	135,120	-	29,198	2020
-	3,769	293	-	139,562	-	29,213	2021
-	3,759	291	-	143,247	-	29,328	2022
-	3,535	491	-	145,914	-	29,325	2023

Source : Waterworks Headquarters

3. 급수사용량

단위 : m³

연 별	합 계 Total	가정용 Residential	공공용(업무용) Public
2019	25,731,261	8,398,680	-
2020	25,585,073	9,244,762	-
2021	25,297,697	9,538,220	-
2022	27,037,815	9,877,618	-
2023	27,962,160	10,404,238	-

자료 : 상수도사업본부

4. 급수사용료 부과

단위 : 천원

연 별	합 계 Total	가정용 Residential	공공용(업무용) Public
2019	17,743,601	3,506,691	-
2020	18,584,550	4,642,621	-
2021	19,560,968	4,626,433	-
2022	20,771,358	4,857,944	-
2023	21,679,651	5,020,915	-

자료 : 상수도사업본부

WATER CONSUMPTION BY USE

Unit : m³

일반용(영업용) General	욕탕용 (욕탕1종(대중탕용)+욕탕2종) Bath-house	기 타 (산업 및 공업용+기타업종) Others	Year
17,098,908	233,673	-	2019
16,180,803	159,508	-	2020
15,669,393	90,084	-	2021
17,045,775	114,422	-	2022
17,436,828	121,094	-	2023

Source : Waterworks Headquarters

WATER USAGE CHARGE

Unit : 1,000won

일반용(영업용) General	욕탕용 (욕탕1종(대중탕용)+욕탕2종) Bath-house	기 타 (산업 및 공업용+기타업종) Others	Year
14,058,304	178,606	-	2019
13,819,306	122,623	-	2020
14,869,866	64,669	-	2021
15,835,974	77,440	-	2022
16,576,081	82,655	-	2023

Source : Waterworks Headquarters

5. 하수도 보급률

단위 : 명, %

연 별	총인구(명) (A) Total Population	미처리인구(B) Population without sewerage service	처리대상인구 (C=A-B) Population with sewerage service
2019	139,385	16,198	123,187
2020	143,656	13,745	129,911
2021	147,535	12,821	134,714
2022	157,050	12,821	144,229
2023	158,588	12,287	146,301

자료 : 건설과

6. 하수도사용료 부과

단위 : 백만원

연 별	업종별 하수도 사용료 Sewerage service charges by use						
	가정용 Residential	공공용 (업무용) Public (Office)	영업용 (일반용) General (Commercial)	욕탕용 (욕탕1종 (대중탕용) +욕탕2종) Bath-house	산업용 및 공업용 Industrial	기 타 Others	
2019	9,031	2,610	1,435	3,868	194	924	-
2020	9,352	3,476	1,291	3,522	127	936	-
2021	11,376	3,864	1,597	4,645	64	1,207	-
2022	13,442	4,292	1,825	5,808	75	1,442	-
2023	14,772	4,679	1,927	6,658	78	1,430	-

자료 : 건설과

SEWERAGE SYSTEM

Unit : Person, %

공공하수처리시설 처리인구(명) Population connected to public sewerage facilities				하수도 보급률(%) Sewerage distribution rate(%)	Year
d=d1+d2+d3	물리적(1차) Mechanical(d1)	생물학적(2차) Biological(d2)	고도(3차) Advanced(d3)		
123,187	-	-	123,187	88.4	2019
127,458	-	-	127,458	88.7	2020
134,714	-	-	134,714	91.3	2021
144,229	-	-	144,229	91.8	2022
146,301	-	-	146,301	92.3	2023

Source : Construction Division

SEWERAGE SERVICE CHARGES

Unit : Million won

하수도 처리 비용분석 Cost of sewage disposal						Year
연간조정량 (m^3)(A) Total volume charged for the usage of sewerage(m^3)	하수도사용료 수익(백만원) (B)	m^3 당 요금 ($원/m^3$) $C=(B/A*1000$ 000) Average unit price (won/m^3)	총괄원가 ($원$) (D) Gross cost (million won)	m^3 당 원가 ($원/m^3$) $E=(D/A)$ Gross unit cost (won/m^3)	현실화율 (%) $F=(C/E*100)$ Actual rate of benefit & cost	
15,595,248	9,031	579	-	-	-	2019
15,951,987	9,352	586	-	-	-	2020
16,669,862	11,376	682	-	-	-	2021
17,717,900	13,442	759	-	-	-	2022
18,571,433	14,772	795	-	-	-	2023

Source : Construction Division

7. 하수관거

단위 : km², m, 개소

연 별	계획연장 (m) Planned length	시설연장(m) Constructed length	보급률(%) Distribution rate	합류식(m) Unclassified pipe						
				계획면적 (km ²) Planned area	계획연장 (m) Planned length	시설연장 (m) Constructed length	암 거 Culvert		개 거 Open ditch	측 구 Gutter
							사각형 quadrangle	원 형 circle		
2019	903,576	719,544	79.6	14.1	283,111	283,111	35,497	236,398	2,231	8,985
2020	904,288	720,256	79.6	14.1	283,823	283,823	35,927	236,680	2,231	8,985
2021	904,288	720,256	79.6	14.1	283,823	283,823	35,927	236,680	2,231	8,985
2022	904,288	720,256	79.6	14.1	283,823	283,823	35,927	236,680	2,231	8,985
2023	904,288	720,256	79.6	14.1	283,823	283,823	35,927	236,680	2,231	8,985

자료 : 건설과

SEWAGE PIPES

Unit : km², m, number

계획 면적 (km ²) Planned area	분류식(m) Classified pipe										맨 홀 (개소) Manhole (Numbers)	우·오수 받이 (개소) Rain· Waste water inlet (number)	토실·토구 (개소) Sewer outlet (number)	Year
	오수관로 Sewage pipe line					우수관로 Rain water pipe line								
	계획 연장(m) Planned length	시설연장(m) Constructed length	암 거 Culvert		계획연장(m) Planned length	시설연장(m) Constructed length	암 거 Culvert		개 거 Open ditch	측구 Gutter				
		사각형 quadrang le	원 형 circle	사각형 quadrangle			원 형 circle							
17	250,463	176,695	-	176,695	370,002	259,738	48,595	211,143	-	-	16,323	16,560	47	2019
17	250,463	176,501	-	176,501	370,002	259,932	48,965	210,967	-	-	10,769	16,560	47	2020
17	250,463	176,501	-	176,501	370,002	259,932	48,965	210,967	-	-	10,769	16,560	47	2021
17	250,463	176,501	-	176,501	370,002	259,932	48,965	210,967	-	-	10,769	16,560	47	2022
17	250,463	176,501	-	176,501	370,002	259,932	48,965	210,967	-	-	10,769	16,560	47	2023

Source : Construction Division

09

IX. 유통 / TRADING

JUNG-GU STATISTICAL YEARBOOK

1. 수출입 통관실적(Exports and Imports Cleared)
2. 수출실적(Exports)
3. 수입실적(Imports)

IX. 유통

1. 수출입 통관실적¹⁾

단위 : 천달러

연 별	총 액 Total amount	수출(a) Export
2019	20,357,723	12,165,463
2020	21,329,576	12,020,998
2021	28,474,670	16,225,029
2022	33,792,306	19,649,776
2023	28,482,466	17,442,304

주 : 1) 통관기준, 사업체소재지기준

자료 : 「SITC에 의한 무역통계」 한국무역협회 무역빅데이터실

2. 수출실적

단위 : 천달러

연 별	합 계 Total	식품 및 산 동물 Foods and live animals	음료 및 담배 Beverage and tobacco	비식용원재료 (연료제외) Crude materials inedible except fuels	광물성연료, 윤활유 및 관련물질 Mineral fuels, lubricant & related materials	동식물성 유지 및 왁스 Animal and vegetable oils & fats and waxes
2019	12,165,463	398,747	6,454	140,779	96,434	3,917
2020	12,020,998	358,379	6,354	102,821	48,214	3,974
2021	16,225,028	378,837	7,973	96,610	39,886	5,182
2022	19,649,775	411,779	7,943	111,275	18,481	4,907
2023	17,442,303	437,914	10,893	114,207	12,927	4,901

주 : 품목은 SITC 기준, 분류단위는 제1단위

자료 : 「SITC에 의한 무역통계」 한국무역협회 무역빅데이터실

TRADING

EXPORTS AND IMPORTS CLEARED

Unit : 1,000 US dollars

수입(b) Import	수출입초과(a-b) Excess of export/ import	Year
8,192,260	3,973,203	2019
9,308,578	2,712,420	2020
12,249,641	3,975,388	2021
14,142,530	5,507,246	2022
11,040,162	6,402,142	2023

Note: providing items clear customs, data disaggregated by the location of establishments

Source : Korea International Trade Association

EXPORTS

Unit : 1,000 US dollars

화학물 및 관련제품 Chemicals and related products	재료별 제조제품 Manufactured goods classified chiefly by material	기계 및 운수장비 Machinery and transport equipment	기타 제조제품 Miscellaneous manufactured articles	달리 분류되지 않은 상품 및 취급물 Commodities & transactions n.e.c	Year
1,803,891	932,091	7,188,263	1,563,202	31,685	2019
1,971,998	778,867	7,575,253	1,159,057	16,081	2020
2,396,840	670,248	11,785,820	813,397	30,235	2021
2,126,336	657,180	15,450,604	809,472	51,798	2022
1,685,873	717,624	13,248,248	1,185,858	23,858	2023

Note : Items are grouped according to the sections of the SITC.

Source : Korea International Trade Association

3. 수입실적

단위 : 천달러

연 별	합 계 Total	식품 및 산 동물 Foods and live animals	음료 및 담배 Beverage and tobacco	비식용원재료 (연료제외) Crude materials inedible except fuels	광물성연료, 윤활유 및 관련물질 Mineral fuels, lubricant & related materials	동식물성 유지 및 왁스 Animal and vegetable oils & fats and waxes
2019	8,192,259	1,170,221	7,479	361,162	2,883	31,946
2020	9,308,578	1,111,554	3,773	376,596	1,422	37,731
2021	12,249,642	1,288,543	5,800	470,447	1,829	151,122
2022	14,142,530	1,438,424	5,035	564,549	1,452	176,653
2023	11,840,163	1,496,757	8,221	540,632	2,260	77,397

주 : 품목은 SITC 기준, 분류단위는 제1단위

자료 : 「SITC에 의한 무역통계」 한국무역협회 무역빅데이터실

IMPORTS

Unit : 1,000 US dollars

화학물 및 관련제품 Chemicals and related products	재료별 제조제품 Manufactured goods classified chiefly by material	기계 및 운수장비 Machinery and transport equipment	기타 제조제품 Miscellaneous manufactured articles	달리 분류되지 않은 상품 및 취급물 Commodities & transactions n.e.c	Year
149,199	187,352	5,389,338	892,075	604	2019
100,273	194,379	6,646,979	835,234	637	2020
96,824	345,230	8,612,163	1,277,197	487	2021
112,603	421,828	10,088,326	1,333,438	222	2022
882,436	261,904	7,986,953	583,425	178	2023

Note : Items are grouped according to the sections of the SITC.

Source : Korea International Trade Association

10

X. 주택·건설 / HOUSING AND CONSTRUCTION

JUNG-GU STATISTICAL YEARBOOK

1. 주택 현황 및 보급률(Housing Type and Hosing Supply Rate)
2. 주택소유현황(Housing Ownership Status)
3. 건축연도별 주택(Housing Units by Year of Construction)
4. 연면적별 주택(Housing Units by Floor Space)
5. 주택가격 지수(Housing Price Indices)
6. 지가변동률(Fluctuation Rate of Land Price)
7. 토지거래 현황(Land Transactions)
8. 용도지역(Land by Use Zone)
9. 용도지구(Land by Use District)
10. 공원(Parks)
11. 도로(Roads)
- 11-1. 폭원별 도로현황(Roads by Size)

IX. 주택·건설

1. 주택 현황 및 보급률

단위 : 가구, 호

연 별	일반가구 수 ¹⁾ No. of general households (A)	주택 수 Number of housing by type		
		합계 Total (B)	단독주택 Detached housing	다가구주택 Multi-household housing
2019	55,660	50,445	7,475	1,568
2020	59,494	50,974	7,330	1,541
2021	62,254	52,369	7,228	1,519
2022	67,124	56,953	7,181	1,517
2023	70,881	60,020	7,913	1,525

주 : 국토교통부 새로운 산정방식 적용, 다가구 단독주택 산정방식이 변경(동 → 호), 2005년부터~계재

1) 일반가구를 대상으로 집계(비혈연가구, 1인가구 포함), 단, 집단가구(6인 이상 비혈연가구, 기숙사, 사회시설 등) 및 외국인 가구는 제외

자료 : 건축과

2. 주택소유현황

단위: 호, %

연 별	총 주택 수 ¹⁾ Total number of housing	개인소유 주택 수 ²⁾ Housing Units Owned by Residents	동일 시·군·구 거주자 소유주택 Local Housing Units Owned by Residents	동일 시·도·내 타 시·군·구 거주자 소유주택 Local Housing Units Owned by Residents of Neighboring regions (si, gun, gu)
2019	50,445	40,999	23,933	6,396
2020	50,974	42,736	25,751	6,264
2021	52,369	42,904	26,529	6,008
2022	56,953	44,597	27,867	6,173
2023	60,020	48,131	30,887	6,395

주: 2인 이상이 공동으로 소유한 주택의 경우 거주 지역별로 소유자의 지분을 합산하여 지분이 가장 높은 지역을 소유 지역으로 할당

1) 총주택: 단독주택, 아파트, 연립주택, 다세대주택, 비거주용건물내 주택

2) 개인소유 주택수는 각 시도에 거주하는 주택 소유자가 전국에 보유하고 있는 모든 주택에 대한 지분을 합산하여 산출한 가상의 주택 수로 주택 소재지 기준 주택수와 다름

3) 일반가구 : 가족으로 구성된 가구, 1인가구, 가족과 5인 이하의 남남으로 구성된 가구, 남남으로만 구성된 5인 이하 가구

※ 한국인과 외국인이 함께 사는 5인 이하 가구는 일반가구에 포함

4) 가구 주택소유율 : 전체 일반가구 중 주택을 소유한 가구의 비율(B/A)

자료 : 건축과

HOUSING AND CONSTRUCTION

HOUSING TYPE AND HOUSING SUPPLY RATE

Unit : households, house

주택 수 Number of housing by type				주택보급률(%) Housing supply rate (B)/(A)*100	Year
아파트 Apartments	연립주택 Town housing	다세대주택 Multi-unit housing	비거주용 건물내 주택 Housing in non-residential buildings		
32,038	1,810	7,736	693	90.6	2019
32,631	1,848	7,749	685	85.7	2020
34,111	1,887	7,772	676	84.1	2021
38,733	1,869	7,778	667	84.8	2022
41,759	1,869	7,798	681	84.7	2023

Note : Using the revised method of the Ministry of Land, Infrastructure and Transport for compiling 'Multi-household housing': dong → dwelling

- 1) Covering general households (incl. households of unrelated persons and one-person households) except in the cases of non-family households with 6 or more members, dormitories, social facilities, and foreigner households

Source : Architecture Division

HOUSING OWNERSHIP STATUS

house. %

타 시·도 거주자 소유주택 Local Housing Units Owned by Non-residents	총 가구(일반가구) ³⁾ (A) Total General Households	주택소유가구 (B) Households with Housing Ownership	가구주택 소유율(%) ⁴⁾ (B/A) Ratio of Households with Housing Ownership	Year
10,670	55,660	26,421	47.5	2019
10,721	59,494	28,254	47.5	2020
10,367	62,254	29,169	46.9	2021
10,557	67,124	30,933	46.1	2022
10,849	70,881	34,101	48.1	2023

Note: if two or more people own a housing unit, their ownership shares shall be summed up by the region in which they reside. The whole ownership of the house attributes to a region with the greatest ownership share on the house.

- 1) All Housing Units: detached house, apartment, row house, multi-household housing and housing units within non-residential buildings
 2) Housing Units Owned by Residents: number of all housing units, regardless of their location, owned by residents in a certain region (si, do). A synthetic number calculated as the sum of any housing ownership share attributed to residents in a certain region, which differs from the number of housing units located in a certain region
 3) General Households: households comprised of family members, one-person households, Households comprised of a family and 5 or less non-related people, households comprised of 5 or less non-related people
 ※ Multi-cultural households with 5 or less members among whom is a Korean are considered as general households
 4) Ratio of Households with Housing Ownership: the percentage ratio of households owning a house to the total general households (B/A)

Source : Architecture Division

3. 건축연도별 주택

단위 : 호수

연 별	합 계 Total	단독주택 Detached housing	아파트 Apartments
2019	50,445	8,168	32,038
2020	50,974	8,061	32,631
2021	55,369	7,923	34,111
2022	56,953	7,906	38,733
2023	60,020	7,913	41,759

주 : 2015년부터 등록센서스 방식 적용

자료 : 건축과

HOUSING UNITS BY YEAR OF CONSTRUCTION

Unit : dwelling

연립주택 Town housing	다세대주택 Multi-unit housing	비거주용 건물내 주택 Housing in non-residential buildings	Year
1,810	7,736	693	2019
1,848	7,749	685	2020
4,887	7,772	676	2021
1,869	7,778	667	2022
1,869	7,798	681	2023

Note: A register-based census method has been used since 2015.

Source : Architecture Division

4. 연면적별 주택 HOUSING UNITS BY FLOOR SPACE

단위 : 호수

Unit : dwelling

연 별	합 계 Total	단독주택 Detached housing	아파트 Apartment	연립주택 Town housing	다세대주택 Multi-unit housing	비거주용건물내 Housing in non-residenti- al buildings	Year
2019	50,445	8,168	32,038	1,810	7,736	693	2019
2020	50,974	8,061	32,631	1,848	7,749	685	2020
2021	52,369	7,923	34,111	1,887	7,772	676	2021
2022	56,951	7,906	38,733	1,868	7,777	667	2022
2023	60,020	7,913	41,759	1,869	7,798	681	2023
20㎡이하	570	175	243	44	82	26	20㎡이하
20㎡~40㎡	6,947	855	2,874	75	3,050	93	20㎡~40㎡
40㎡~60㎡	17,869	1,070	11,696	943	4,074	86	40㎡~60㎡
60㎡~85㎡	23,514	1,199	21,006	653	535	121	60㎡~85㎡
85㎡~100㎡	2,613	795	1,706	×	45	66	85㎡~100㎡
100㎡~130㎡	4,632	996	3,503	40	11	82	100㎡~130㎡
130㎡~165㎡	1,201	618	424	83	0	76	130㎡~165㎡
165㎡~230㎡	1,286	875	301	30	0	79	165㎡~230㎡
230㎡ 초과	1,388	1,330	6	0	0	52	230㎡ 초과

자료 : 건축과

Source : Architecture Division

5. 주택가격지수

기준 : 2021. 6.=100.0

연 별	주택매매 가격지수 Housing sales price index	
	종합 Total	아파트 Apartment
2019	91.3	86.7
2020	94.3	91.0
2021	105.0	107.1
2022	97.1	95
2023	94.1	93.8

자료 : 건축과

6. 지가변동률

단위 : %

연 별	평 균	용도지역별 By use zone								
		주거 Residential	상업 Commercial	공업 Industrial	녹지 Green	농림 Agricultural	자연환경 보전 Natural environment preservation	보전 관리 Conservation	생산 관리 Production	계획 관리 Plan
2019	0.298	0.247	0.413	0.355	0.235	-	-	-	-	-
2020	0.298	0.269	0.423	0.284	0.224	-	-	-	-	-
2021	0.279	0.313	0.264	0.259	0.272	-	-	-	-	-
2022	-0.043	-0.172	-0.015	0.004	0.028	-	-	-	-	-
2023	0.145	0.174	0.180	0.122	0.110	-	-	-	-	-

주 : 지가변동률은 기준시점 가격수준을 100으로 보았을 때 해당시점 가격수준의 변동률을 의미함

자료 : 건축과

HOUSING PRICE INDICES

Reference : 2021. 6.=100.0

주택전세 가격지수 Housing Jeonse price index		Year
종합 Total	아파트 Apartment	
100.0	99.5	2019
99.1	98.5	2020
100.4	100.6	2021
101.1	101.5	2022
95.8	83.15	2023

Source : Architecture Division

FLUCTUATION RATE OF LAND PRICE

Unit : %

이용상황별 By use							Year
전 Dry paddy field	답 Paddy field	대지 Building site		임야 Forest field	공장용지 Factory site	기타 Other use	
		주거용 Residential site	상업용 Commercial site				
0.153	0.095	0.165	0.473	0.254	0.412	-	2019
0.056	0.018	0.294	0.379	0.047	0.301	-	2020
0.364	0.340	0.221	0.316	0.289	0.240	-	2021
0.223	0.255	-0.19	-0.044	0.105	0.035	-	2022
0.115	0.099	0.148	0.146	0.169	0.135	-	2023

Note : The above 'fluctuation rates' represent how the current year's relative prices change from the base year's reference price which is set at 100.

Source : Architecture Division

7. 토지거래 현황

단위 : 필지, 천㎡

연 별	합계 Total		용도지역별 By use zone					
			도시지역내 Within urban areas					
			주거지역 Residential		상업지역 Commercial		공업지역 Industrial	
	필지 Lot	면적 Area	필지 Lot	면적 Area	필지 Lot	면적 Area	필지 Lot	면적 Area
2019	14,550	2,891	5,904	555	5,917	371	129	390
2020	18,844	3,234	8,404	984	7,815	511	223	210
2021	17,162	3,902	8,715	1,666	5,808	384	96	329
2022	10,517	7,526	4,552	4,561	3,507	410	94	147
2023	10,595	4,221	5,678	2,092	3,319	168	43	73

토지거래 현황 (계속)

연 별	용도지역별 By use zone				지목별 By purpose			
	도시지역 외 Outside urban areas				전 Dry paddy-field		답 Rice paddy	
	농림지역 Agricultural		자연환경보전지역 Natural environment preservation					
	필지 Lot	면적 Area	필지 Lot	면적 Area	필지 Lot	면적 Area	필지 Lot	면적 Area
2019	-	-	-	-	240	107	219	97
2020	-	-	-	-	280	181	1,480	288
2021	-	-	-	-	361	224	331	234
2022	-	-	-	-	277	168	238	143
2023	-	-	-	-	176	135	133	77

주 : 1) 2003년 6월 이전은 '준도시'와 '준농림'의 합계임

자료 : 민원지적과

LAND TRANSACTIONS

Unit : lot, 1,000 m²

용도지역별 By use zone								Year
도시지역내 Within urban areas						도시지역 외 Outside urban areas		
녹지지역 Green		개발제한구역 Development restriction		용도미지정구역 Use unspecified		관리지역 ¹⁾ Management		
필지 Lot	면적 Area	필지 Lot	면적 Area	필지 Lot	면적 Area	필지 Lot	면적 Area	
2,592	1,574	-	-	8	1	-	-	2019
2,376	1,526	-	-	25	3	-	-	2020
2,542	1,523	-	-	1	-	-	-	2021
2,015	2,382	-	-	349	26	-	-	2022
1,224	1,865	-	-	331	23	-	-	2023

LAND TRANSACTIONS (Cont'd)

지목별 By purpose								Year
대 지 Building site		임야 Forest field		공장용지 Factory site		기타 Others		
필지 Lot	면적 Area	필지 Lot	면적 Area	필지 Lot	면적 Area	필지 Lot	면적 Area	
12,245	1,150	1,379	1,145	15	13	452	381	2019
13,759	1,560	881	813	10	8	2,434	389	2020
14,556	2,177	890	667	16	19	1,008	578	2021
8,392	1,720	895	1,638	9	5	706	3,851	2022
8,944	1,615	457	416	7	3	878	1,973	2023

Note : 1) Data before June 2003 included 'semi-urban area' and 'semi-agricultural area'.

Source : Civil Service and Cadastral Division

8. 용도지역

단위 : 명, %, 천㎡

연 별	인구(명) Population(person)			용도지역 총 합계 Grand total	도시지역 Urban Area				
		도시지역 인구 ¹⁾ Urban	비도시 지역 인구 ¹⁾ Non-urban		주거지역 Residential				
					전용주거지역 Exclusive residential				
					제1종전용 Class 1	제2종전용 Class 2			
2019	139,729	139,729	-	141,227	141,227	12,301	2,056	402	1,654
2020	143,633	143,633	-	141,264	141,264	12,339	2,098	402	1,696
2021	152,931	152,931	-	141,264	141,264	12,339	2,098	402	1,696
2022	152,931	152,931	-	141,264	141,264	12,339	2,098	402	1,696
2023	158,958	158,958	-	141,264	141,264	12,339	2,098	402	1,695

용도지역 (계속)

연 별	도시지역 Urban Area								
	공업지역 Industrial				녹지지역 Green				미지정 Use unspecified
	전용 Exclusive	일반 General	준공업 Semi- industrial	보전 Conser- vation	생산 Production	자연 Natural			
2019	13,240	-	2,046	11,194	109,627	20,069	1,705	87,853	76
2020	13,240	-	2,046	11,194	109,627	20,069	1,705	87,853	76
2021	13,240	-	2,046	11,194	109,627	20,069	1,705	87,853	76
2022	13,240	-	2,046	11,194	109,627	20,069	1,705	87,853	76
2023	13,270	-	2,047	11,223	109,680	18,721	1,705	89,253	77

주 : 도시지역인구는 읍·동 인구, 비도시지역인구는 면 인구

자료 : 도시개발과

LAND BY USE ZONE

Unit : person, %, 1,000㎡

일반주거지역 General residential					상업지역 Commercial					Year
					준주거지역 Semi-residential			중심 Central	일반 General	
제1종일반 Class 1	제2종일반 Class 2	제3종일반 Class 3								
9,108	2,372	3,893	2,843	1,138	5,958	754	5,204	-	-	2019
9,084	2,372	3,893	2,820	1,156	5,982	754	5,228	-	-	2020
9,084	2,372	3,893	2,820	1,156	5,982	754	5,228	-	-	2021
9,084	2,372	3,893	2,820	1,156	5,982	754	5,228	-	-	2022
9,071	2,372	3,893	2,806	1,126	6,299	754	5,545	-	-	2023

LAND BY USE ZONE (Cont'd)

비도시지역 Non-urban area							Year
계(A) Total	계획관리지역 Plan management Area	생산관리지역 Production management Area	보전관리지역 Conservation management	농림지역 Agricultural	자연환경보전지역(B) Natural environment preservation		
					지정비율(B/A)*100 Designation rate		
-	-	-	-	-	-	-	2019
-	-	-	-	-	-	-	2020
-	-	-	-	-	-	-	2021
-	-	-	-	-	-	-	2022
-	-	-	-	-	-	-	2023

Note : Urban population belongs to eup and dong, while non-urban population belongs to myeon.

Source : Urban Developing Division

9. 용도지구

단위 : km²

연 별	합계 Total		경관지구 Landscape district								고도지구 Height limit district	
			소계 Sub total		자연 Natural		시가지 Built-up		특화 Specialized			
	개소 Number	면적 Area	개소 Number	면적 Area	개소 Number	면적 Area	개소 Number	면적 Area	개소 Number	면적 Area	개소 Number	면적 Area
2019	18	7,356,899	11	615,794	-	-	10	144,318	1	471,476	3	842,893
2020	18	7,356,899	11	615,794	-	-	10	144,318	1	471,476	3	842,893
2021	18	7,356,899	11	615,794	-	-	10	144,318	1	471,476	3	842,893
2022	18	7,356,899	11	615,794	-	-	10	144,318	1	471,476	3	842,893
2023	20	7,042,587	13	635,320	-	-	12	164,442	1	470,878	3	852,936

9. 용도지구 (계속)

연 별	보호지구 Protection district				취락지구 Settlement district				개발진흥지구 Development promotion district			
	중요시설물 Major facilities		생태계 Ecosystem		소계 Sub total		자연 Natural		집단 Collective		소계 Sub total	
	개소 Number	면적 Area	개소 Number	면적 Area	개소 Number	면적 Area	개소 Number	면적 Area	개소 Number	면적 Area	개소 Number	면적 Area
2019	1	3,201,054	-	-	-	-	-	-	-	-	-	-
2020	1	3,201,054	-	-	-	-	-	-	-	-	-	-
2021	1	3,201,054	-	-	-	-	-	-	-	-	-	-
2022	1	3,201,054	-	-	-	-	-	-	-	-	-	-
2023	1	3,201,054	-	-	-	-	-	-	-	-	-	-

자료 : 도시개발과

LAND BY USE DISTRICT

Unit : km²

방화지구 Fire prevention district		방재지구 Disaster prevention district						보호지구 Protection district				Year
		소계 Sub total		시가지 Built-up		자연 Natural		소계 Sub total		역사문화환경 Historic, cultural and environmental		
개소 Number	면적 Area	개소 Number	면적 Area	개소 Number	면적 Area	개소 Number	면적 Area	개소 Number	면적 Area	개소 Number	면적 Area	Year
3	2,697,158	-	-	-	-	-	-	1	3,201,054	-	-	2019
3	2,697,158	-	-	-	-	-	-	1	3,201,054	-	-	2020
3	2,697,158	-	-	-	-	-	-	1	3,201,054	-	-	2021
3	2,697,158	-	-	-	-	-	-	1	3,201,054	-	-	2022
3	2,353,277	-	-	-	-	-	-	1	3,201,054	-	-	2023

LAND BY USE DISTRICT (Cont'd)

										특정용도 제한지구 Limited use district		복합용도지구 Combined purpose district		Year
주거 Residence		산업유통 Industry and distribution		관광휴양 Tourism and recreation		복합 Combined		특정 Specific		특정용도 제한지구 Limited use district		복합용도지구 Combined purpose district		
개소 Number	면적 Area	개소 Number	면적 Area	개소 Number	면적 Area	개소 Number	면적 Area	개소 Number	면적 Area	개소 Number	면적 Area	개소 Number	면적 Area	Year
-	-	-	-	-	-	-	-	-	-	-	-	-	-	2019
-	-	-	-	-	-	-	-	-	-	-	-	-	-	2020
-	-	-	-	-	-	-	-	-	-	-	-	-	-	2021
-	-	-	-	-	-	-	-	-	-	-	-	-	-	2022
-	-	-	-	-	-	-	-	-	-	-	-	-	-	2023

Source : Urban Developing Division

10. 공 원 ¹⁾

단위 : 개소, 천 m²

연 별	자연공원 Natural parks								
	계 Total			국립공원 National park		도립공원 Provincial		시·군립 공원 Si & Gun	
	개소	개소 Number	면적 Area	개소 Number	면적 Area	개소 Number	면적 Area	개소 Number	면적 Area
2019	-	-	-	-	-	-	-	-	-
2020	-	-	-	-	-	-	-	-	-
2021	-	-	-	-	-	-	-	-	-
2022	-	-	-	-	-	-	-	-	-
2023	-	-	-	-	-	-	-	-	-

공 원 (계속)

연 별	도시공원 Urban parks							
	생활권공원 Parks in residential area		주제공원 Theme park					
	근린공원 Neighborhood		역사공원 Historic		문화공원 Cultural		수변공원 Waterside	
	개소 Number	면적 Area	개소 Number	면적 Area	개소 Number	면적 Area	개소 Number	면적 Area
2019	31	3,883	-	-	-	-	-	-
2020	34	3,957	-	-	-	-	-	-
2021	29	786	-	-	-	-	-	-
2022	46	1,411	-	-	-	-	-	-
2023	47	1,483	-	-	-	-	-	-

자료: 도시공원과

PARKS

Unit : number, 1,000㎡

도시공원 Urban parks								Year
계 Total		국가도시공원 National		생활권공원 Parks in residential area				
				어린이공원 Children's		소공원 Small		
개소 Number	면적 Area	개소 Number	면적 Area	개소 Number	면적 Area	개소 Number	면적 Area	
82	4,088	-	-	50	144	-	-	2019
86	4,165	-	-	35	117	16	30	2020
79	983	-	-	33	106	16	30	2021
110	1,633	-	-	39	122	24	39	2022
113	1,715	-	-	41	133	24	39	2023

Source : CityPark Division

PARKS (Cont'd)

도시공원 Urban parks						도시자연 공원구역 ²⁾ Natural park area		Year
주제공원 Theme park								
묘지공원 Grave yard		체육공원 Sports		기타공원 Others				
개소 Number	면적 Area	개소 Number	면적 Area	개소 Number	면적 Area	개소 Number	면적 Area	
-	-	1	61	-	-	8	11,147	2019
-	-	1	61	-	-	8	11,147	2020
-	-	1	61	-	-	8	11,147	2021
-	-	1	61	-	-	8	11,147	2022
-	-	1	61	-	-	8	11,147	2023

Source : CityPark Division

11. 도 로

단위 : m, m², %

연 별	합 계 Total	개통 Opening					미개통 Unopened	고속국도 Highway	
		포장 Pavement	포장률 Pavement Ratio	미포장 Unpaved	포장 Pavement	포장 Pavement			
2019	428,592	428,592	428,592	100	-	-	27,460	27,460	
2020	430,127	430,127	430,127	100	-	-	27,460	27,460	
2021	426,872	426,872	426,872	100	-	-	27,460	27,460	
2022	408,995	407,632	407,632	100	-	-	27,460	27,460	
2023	408,995	407,632	407,632	100			27,460	27,460	

도 로 (계속)

연 별	지방도 Provincial road					시 도 Si road				
	개통 Opening	포장 Pavement	포장률 Pavement Ratio	미포장 Un paved	미개통 Un opened	개통 Opening	포장 Pavement	포장률 Pavement Ratio	미포장 Un paved	미개통 Un opened
2019	-	-	-	-	-	-	-	-	-	-
2020	-	-	-	-	-	-	-	-	-	-
2021	-	-	-	-	-	-	-	-	-	-
2022	-	-	-	-	-	-	-	-	-	-
2023	-	-	-	-	-	-	-	-	-	-

자료 : 건설과

ROADS

Unit : m, m², %

일반국도 National highway						광역시도 Metropolitan city road						Year
개통 Opening					미개통 Unopened	개통 Opening					미개통 Unopened	
개통 Opening	포장 Pavement	포장률 Pavement Ratio	미포장 Unpaved	미개통 Unopened		개통 Opening	포장 Pavement	포장률 Pavement Ratio	미포장 Unpaved	미개통 Unopened		
3,890	3,890	3,890	100	-	-	156,379	156,379	156,379	100	-	-	2019
3,890	3,890	3,890	100	-	-	156,549	156,549	156,549	100	-	-	2020
3,890	3,890	3,890	100	-	-	163,594	163,594	163,594	100	-	-	2021
3,890	3,890	3,890	100	-	-	144,354	144,354	144,354	100	-	-	2022
3,890	3,890	3,890	100	-	-	144,354	144,354	144,354	100	-	-	2023

ROADS (Cont'd)

군 도 Gun road						구 도 Gu Road						Year
개통 Opening	개통 Opening				미개통 Unopened	개통 Opening	개통 Opening				미개통 Unopened	
	포장 Pavement	포장률 Pavement Ratio	미포장 Unpaved	미개통 Unopened			포장 Pavement	포장률 Pavement Ratio	미포장 Unpaved	미개통 Unopened		
-	-	-	-	-	-	240,863	240,863	240,863	100	-	-	2019
-	-	-	-	-	-	242,228	242,228	242,228	100	-	-	2020
-	-	-	-	-	-	231,928	231,928	231,928	100	-	-	2021
-	-	-	-	-	-	233,291	233,291	233,291	100	-	-	2022
-	-	-	-	-	-	233,291	233,291	233,291	100	-	-	2023

Source : Construction Division

11-1. 폭원별 도로현황 ROADS BY SIZE

단위 : m

Unit : m

연 별	도로 (폭원별) Roads (by size)					광장 (개소) Squares (Number)	Year
	합 계 Total	광로 (40m 이상) Avenues	대로 (25~40m 미만) Streets	중로 (12~25m 미만) Roads	소로 (12m 미만) Paths		
2019	116,139	-	-	57,351	58,788	-	2019
2020	116,589	-	-	57,351	59,238	-	2020
2021	116,589	-	-	57,351	59,238	-	2021
2022	116,803	-	-	57,636	59,167	-	2022
2023	116,803	-	-	57,636	59,167	-	2023

주 : 도로연장 기준

자료 : 건설과

Source : Construction Division

11

XI. 교통·관광 / TRANSPORTATION·TOURISM

JUNG-GU STATISTICAL YEARBOOK

1. 자동차등록(Registered Motor Vehicles)
2. 관광사업체 등록(Registered Tour Service Establishments)
3. 주요관광지 방문객수(Number of Visitors to Major Attractions)

XI. 교통·관광

1. 자동차등록

단위 : 대

연 별	합 계 ¹⁾ Total			승 용 차 Passenger cars			승 합 차 Buses					
	관 용 Government	자 가 용 Private	영 업 용 Comm ercial	관 용 Government	자 가 용 Private	영 업 용 Comm ercial	관 용 Government	자 가 용 Private	영 업 용 Comm ercial			
2019	80,696	688	62,012	17,986	57,944	313	51,250	6,381	3,070	160	1,988	922
2020	76,574	703	64,054	11,817	55,045	318	54,258	469	2,672	161	1,946	565
2021	80,677	690	67,643	12,344	58,439	312	57,620	507	2,802	164	1,971	667
2022	86,109	655	73,270	12,184	63,765	271	62,867	627	2,738	167	1,927	644
2023	94,700	727	82,002	11,971	67,508	274	66,618	616	2,715	170	1,875	670

주 : 1) 이륜자동차 미포함.

자료 : 교통운수과

TRANSPORTATION·TOURISM

REGISTERED MOTOR VEHICLES

Unit : each

화물차 Truck			특수차 Special cars			이륜자동차 Motor cycle		Year			
관용 Government	자가용 Private	영업용 Commercial	관용 Government	자가용 Private	영업용 Commercial	관용 Government	자가용 Private				
17,591	186	8,508	8,897	2,081	29	266	1,786	3,914	123	3,791	2019
16,800	196	7,584	9,020	2,057	28	266	1,763	4,236	122	4,114	2020
17,265	188	7,757	9,320	2,171	26	295	1,850	4,619	121	4,498	2021
17,403	185	8,107	9,111	2,203	32	369	1,802	4,383	66	4,317	2022
17,367	189	8,259	8,919	2,169	26	377	1,766	4,941	68	4,873	2023

Note: Excluding Motorcycle.

Source : Traffic & Transport Division

2. 관광사업체 등록

단위 : 개소

연별	여행업 Travel agencies				관광숙박업 Tourist accommodation			
	종합 Total	국내외 Overseas and Domestic	국내 Domestic	혼합	호텔업 Hotels			휴양콘도 미니업 Condominiums
					가족 호텔업 Family hotels	관광 호텔업 Tourist hotels	기타 호텔업 Other hotels	
2019	23	15	14	-	2	34	69	1
2020	19	7	7	-	2	31	72	1
2021	20	13	10	-	1	34	86	1
2022	25	20	14	-	1	42	90	1
2023	28	21	11	-	1	41	91	1

자료 : 문화관광과

REGISTERED TOUR SERVICE ESTABLISHMENTS

Unit : number

관광객이용시설업 Tourist entertainment facilities							국제회의업 International convention services		Year
전문 휴양업 Specialized recreation facilities	종합 휴양업 General recreation facilities	야영장업 Camping grounds	관광 유람선업 Cruise ships	관광 공연장업 Tourist performance theaters	외국인 관광도시 민박업 Guest houses, B&Bs for foreign tourists	한옥 체험업 Hanok (Korean traditional house) experience	시설업 Conference facility business	기획업 Professiona l convention organizer	
-	-	6	4	-	18	2	-	-	2019
-	-	6	4	-	16	2	-	-	2020
-	-	7	3	-	42	2	-	-	2021
1	-	7	3	-	41	2	-	-	2022
1	-	7	3	-	42	2	-	-	2023

Source : Culture & Tourism Division

관광사업체 등록 (계속)

단위 : 개소

연별	카지노업 Casinos	유원시설업 Amusement Parks			관광편의시설업 Tourist Convenience Facilities		
		종합유원 시설업 Large amusement complexes	일반유원 시설업 General amusement parks	기타유원 시설업 Other amusement facilities	관광유흥 음식점업 Tourist amusement restaurants	관광극장 유흥업 Tourist theaters	외국인 전용유흥 음식점업 Amusement restaurants exclusively for foreigners
2019	-	-	7	13	-	1	2
2020	-	-	7	14	-	1	2
2021	-	-	7	17	-	1	2
2022	-	-	9	18	-	1	1
2023	-	-	10	19	-	1	1

- 주 : 1) 여행업에서 하나의 사업체가 국내여행업과 국외여행업 모두 등록한 경우 국내·외여행업으로 분류
 2) 기타호텔업에는 수상관광호텔업, 한국전통호텔업, 호스텔업이 포함
 3) 관광편의시설업 중 한옥체험업은 2009년 관광진흥법규 개정에 의거, 2009년부터 대상업종으로 추가
 4) 야영장업은 2015년 관광진흥법 시행령 개정에 따라 2015년 조사대상으로 포함
 5) 외국인관광도시민박업은 2016년 관광진흥법 개정에 따라 관광객이용시설업으로 재 분류
 6) 관광편의시설업 중 관광펜션업은 2003년 관광진흥법규 개정에 따라 2003년부터 대상업종으로 추가
 7) 관광편의시설업 중 관광지원서비스업은 2019년 관광진흥법규 개정에 따라 2019년부터 대상업종으로 추가

자료 : 문화관광과

REGISTERED TOUR SERVICE ESTABLISHMENTS (Cont'd)

단위 : 개소

관광편의시설업 Tourist Convenience Facilities								Year
관광 식당업 Tourist restaurants	관광순환 버스업 City-tour operators	관광 사진업 Tourist photo	여객 자동차 터미널 시설업 Passenger car terminals	관광 펜션업 Pensions	관광 케도업 Ropeways	관광 면세업 Duty-free trading	관광지원 서비스업 Tourist support services	
37	1	-	-	2	-	5	-	2019
37	1	-	-	2	-	8	-	2020
35	1	-	-	2	-	8	-	2021
27	1	-	-	2	-	8	1	2022
36	1	-	-	2	-	8	1	2023

- Note: 1) An establishment registered to both domestic and overseas travel agencies shall be classified as Domestic & Overseas Travel Agencies.
 2) Other Hotels include Floating Tourism Hotels, Korea Traditional Hotels, Hostels, etc
 3) Since 2009, the survey has covered the 'Traditional Korean House Stay' business under 'Other Tourism Commodities' in accordance with the 2009 revision of the Tourism Promotion Act.
 4) Campground' business has been covered in the survey since 2015, according to the 2015 revision of the Enforcement Decree of the Tourism Promotion Act.
 5) Guesthouse/B&B for Foreign Tourists' business has been reclassified into 'Other Tourism Commodities' according to the 2016 revision of the Tourism Promotion Act.
 6) Since 2003, the survey has covered the 'Tourism Pension' business under 'Other Tourism Commodities' in accordance with the 2003 revision of the Tourism Promotion Act.
 7) Since 2019, the survey has covered the 'Tourism Support Services' business under 'Other Tourism Commodities' in accordance with the 2019 revision of the Tourism Promotion Act.

Source : Culture & Tourism Division

3. 주요 관광지 방문객수

NUMBER OF VISITORS TO MAJOR ATTRACTIONS

단위 : 명

Unit : person

연 별	집계 관광지수 No. of tourist attractions	방문객 Visitors			무료 관광지 Free tourist attractions	Year
		유료 관광지 Paid tourist attractions				
		내국인 Domestic	외국인 Foreign			
2019	12	1,360,156	1,136,637	223,519	346,586	2019
2020	13	265,166	258,567	6,599	138,057	2020
2021	13	391,032	382,960	8,072	44,041	2021
2022	13	920,159	898,131	22,028	571,958	2022
2023	13	873,799	818,443	55,356	230,235	2023

주 : 주요 관광지만을 대상으로 방문객수를 중복 집계하였기에 실제 방문객수와 차이가 있을 수 있음

Note : Number of Visitors counted visitors at major tourist sites only and may be different from the actual number of visitors.

자료 : 문화관광과

Source : Culture & Tourism Division

12

XII. 보건 및 사회보장 / HEALTH AND SOCIAL SECURITY

JUNG-GU STATISTICAL YEARBOOK

1. 의료기관(Number of Medical Institutions)
2. 의료기관종사 의료인력(Medical and Paramedical Personnel in Medical Institutions)
3. 보건소인력(Number of Staffs in Health Centers)
4. 보건지소 및 보건진료소, 건강생활지원센터 인력현황
(Personnel in Sub-Health Centers and Primary Health Care Posts, Community Health Promotion Centers)
5. 의약품등 제조업소 및 판매업소(Manufactures and Stores of Pharmaceutical Goods etc.)
6. 식품위생관계업소(Number of Licensed Food Premises, by Business Type)
7. 공중위생관계업소(Number of Public Sanitary Facilities by Business Type)
8. 예방접종(Vaccinations against Major Communicable Diseases)
9. 주요 법정감염병 발생 및 사망(Incidence and Mortality for Major National Infectious Diseases)
10. 건강보험 적용 인구(Covered Person(or Beneficiaries) of Health Insurance)
11. 국민연금 가입자(National Pension Insurants by Insurance Type)
12. 국민연금 급여 지급현황(Cases and Benefits in National Pension by Benefit Type)
13. 노인여가복지시설(Leisure Facilities for the Elderly)
14. 노인주거복지시설(Residential Welfare Facilities for the Elderly)
15. 노인의료복지시설(Medical Welfare Facilities for the Elderly)
16. 재가노인복지시설(Community Care Facilities for the Elderly)
17. 기초연금수급자(Recipients of Basic Pension)
18. 여성복지시설(Women's Welfare Institutions)
19. 여성폭력상담(Counseling for Violence Against Women)
20. 아동복지시설(Children Welfare Facilities)
21. 장애인 거주시설 수 및 입소 현황(Institutions for the Disabled and Their Inmates)
22. 장애인등록현황(Registered Disabled Persons)

XII. 보건 및 사회복지

1. 의료기관

단위 : 개

연 별	합 계 Total		병의원 Hospitals and clinics					
			종합병원 General hospitals		요양병원 Long term care hospitals		일반병원 ¹⁾ Hospitals	
	병원 수 Number of establishments	병상 수 Inpatient care beds	병원 수 Number of establishments	병상 수 Inpatient care beds	병원 수 Number of establishments	병상 수 Inpatient care beds	병원 수 Number of establishments	병상 수 Inpatient care beds
2019	118	2,137	2	1,141	4	670	2	67
2020	115	1,809	2	978	4	504	2	137
2021	123	2,003	2	1,125	4	641	2	137
2022	137	1,872	2	1,125	4	477	2	60
2023	133	2,083	2	1,038	4	641	2	137

주 : 1) 군인병원 제외

2) 정신병원, 결핵병원, 한센병원 포함

의료기관 (계속)

단위 : 개

Year	한방 병의원 Oriental medicine hospital and clinics				조산원 Midwifery clinics		부속의원 Dispensaries	
	한방병원 Oriental medicine hospital		한의원 Oriental medicine clinics					
	병원 수 Number of establishments	병상 수 Inpatient care beds	병원 수 Number of establishments	병상 수 Inpatient care beds	병원 수 Number of establishments	병상 수 Inpatient care beds	병원 수 Number of establishments	병상 수 Inpatient care beds
2019	1	100	16	-	-	-	-	-
2020	2	100	16	-	-	-	-	-
2021	2	100	15	-	-	-	-	-
2022	3	100	18	-	-	-	-	-
2023	2	140	19	-	-	-	-	-

자료 : 보건행정과

HEALTH AND SOCIAL SECURITY

NUMBER OF MEDICAL INSTITUTIONS

Unit : establishment

의 원 Clinics		특수병원 ²⁾ Special hospitals		치과 병·의원 Dental hospitals and clinics		Year
병원 수 Number of establishments	병상 수 Inpatient care beds	병원 수 Number of establishments	병상 수 Inpatient care beds	병원 수 Number of establishments	병상 수 Inpatient care beds	
57	159	-	-	36	-	2019
54	90	-	-	35	-	2020
59	124	-	-	36	-	2021
71	110	-	-	37	-	2022
66	127	-	-	38	-	2023

Note : 1) Excluding military hospitals

2) Including mental, tuberculosis, and leprosy hospitals

NUMBER OF MEDICAL INSTITUTIONS (Cont'd)

Unit : establishment

보 건 소 Health centers	보건지(분)소 Sub health-center	보건진료소 Primary health care post	건강생활 지원센터 Healthy Living Support Center	Year
1	2	1	-	2019
1	2	1	-	2020
1	2	1	-	2021
1	2	1	-	2022
1	2	1	-	2023

Source : Health Administration Division

2. 의료기관종사 의료인력

단위 : 명

연 별	합 계 Total	의사 Physicians	치과의사 Dentists	한 의사 Oriental medical doctors	약 사 ¹⁾ Pharmacists
2019	3,193	557	48	47	56
2020	3,370	530	50	45	135
2021	2,755	517	36	33	35
2022	3,464	536	51	49	137
2023	2,651	607	53	49	33

주 : 의료법 제 3조에 의한 의료기관(보건소 제외)

1) 개인약국 약사 제외

자료 : 보건행정과

MEDICAL AND PARAMEDICAL PERSONNEL IN MEDICAL INSTITUTIONS

Unit : Person

조산사	간호사	간호조무사	의료기사	보건의료정보관리사	Year
Midwives	Nurses	Nurse aids	Medical technicians	Medical record technicians	
-	1,586	482	400	17	2019
-	1,597	516	482	15	2020
-	1,613	142	364	15	2021
-	1,703	534	440	14	2022
-	1,088	420	398	3	2023

Note : 'Medical Institutions' as stipulated in Article 3 of the Medical Service Act (excluding health centers)

1) Excluding pharmacists of private-run pharmacies

Source : Health Administration Division

3. 보건소인력

단위 : 명

연 별	합 계 Total	소 장 Directors		의 사 Physicians		
		의 사 Physicians	의사 외 Non-physician	의무직 Medical officer	계약직 Tempoary Medical officer	공중 보건의 Public health doctor
2019	-	-	-	-	-	-
2020	42	-	1	-	1	-
2021	50	-	1	-	1	-
2022	94	-	1	-	1	-
2023	70	-	1	-	1	-

주 : 정원기준

보건소인력 (계속)

단위 : 명

연 별	간호사 Nurses	영양사 Dietitians	보건교육사 Health education specialist	의료기사 Medical Technicians				
				방사선사 Radiological technicians	임상병리사 Clinical pathologists	치과위생사 Dental hygienists	물리치료사 Physical therapists	작업치료사 Occupationa l therapists
2019	-	-	-	-	-	-	-	-
2020	10	2	-	3	6	2	2	-
2021	12	2	-	4	5	2	1	-
2022	42	3	-	5	8	4	2	2
2023	31	1	-	1	5	1	1	-

자료 : 보건행정과

NUMBER OF STAFFS IN HEALTH CENTERS

Unit : Person

간호 조무사 Nursing aides	행정직 Public Administrators	보건직 Pubic Health workers	기능직 등 Others	Year
-	-	-	-	2019
-	5	4	3	2020
1	4	11	3	2021
2	6	7	8	2022
-	1	16	8	2023

Number of staff capacity at each center.

NUMBER OF STAFFS IN HEALTH CENTERS (Cont'd)

Unit : Person

치과의사 Dental officers		한의사 Oriental Medical Doctors		약사 Pharmacists	Year
일반 Dental officer	공중 보건 Public health doctor	일반 Oriental medical officer	공중 보건 Public health doctor		
-	-	-	-	-	2019
1	-	1	-	1	2020
1	-	1	-	1	2021
1	-	1	-	1	2022
1	-	1	-	1	2023

Source : Health Administration Division

4. 보건지소 및 보건진료소, 건강생활지원센터 인력

단위 : 명

연 별	합 계 Total	의 사 Physicians			치과의사 Dentists	
		의무직 Medical officer	계약직 Tempoary Medical officer	공중 보건의 Public health doctor	일반 Dental officer	공중 보건의 Public health doctor
2019	-	-	-	-	-	-
2020	24	-	1	-	-	1
2021	42	-	1	-	-	1
2022	37	-	1	-	-	1
2023	46	-	1	-	-	1

주 : 정원기준

보건지소 및 보건진료소, 건강생활지원센터 인력 (계속)

단위 : 명

Year	의 료 기 사 Medical Technicians				
	방사선사 Radiological technicians	임상병리사 Clinical pathologists	치과위생사 Dental hygienists	물리치료사 Physical therapists	작업치료사 Occupational therapists
2019	-	-	-	-	-
2020	2	-	-	-	-
2021	2	-	-	1	-
2022	1	2	-	-	-
2023	2	5	-	1	1

자료 : 보건행정과

PERSONNEL IN SUB0HEALTH CENTERS AND PRIMARY HEALTH CARE POSTS, COMMUNITY HEALTH PROMOTION CENTERS

Unit : person

한 의사 Oriental Medical Doctors		약사 Pharmacists	간호사 Nurses	영양사 Dietitians	보건교육사 Health education specialist	Year
일반 Oriental medical officer	공중 보건 의 Public health doctor					
-	-	-	-	-	-	2019
-	1	-	12	-	-	2020
-	1	-	26	1	-	2021
-	1	-	22	1	-	2022
-	1	-	25	1	-	2023

Number of staff capacity at each center.

PERSONNEL IN SUB0HEALTH CENTERS AND PRIMARY HEALTH CARE POSTS, COMMUNITY HEALTH PROMOTION CENTERS (Cont'd)

Unit : person

간호조무사 Nursing aides	행정직 Public Administrators	보건직 Public Health workers	기능직 등 Others	Year
-	-	-	-	2019
-	-	6	1	2020
2	-	6	1	2021
1	-	6	1	2022
2	-	5	1	2023

Source : Health Administration Division

5. 의약품등 제조업소 및 판매업소

단위 : 개소

연 별	제조업소 Number of manufactures				판매업소 Number of sellers		
	의약품 Drugs	의약 외품 Nondrug products	화장품 Cosmetics	의료 기기 Medical devices	약국 Pharmacies	한약국 Dispensary of Oriental medicine	
2019	-	-	-	-	67	60	-
2020	-	-	-	-	168	58	1
2021	-	-	-	-	212	61	1
2022	-	-	-	-	369	64	1
2023	-	-	-	-	564	65	1

자료 : 보건행정과

MANUFACTURES AND STORES OF PHARMACEUTICAL GOODS ETC.

Unit : establishment

판매업소 Number of sellers								Year
약업사 Druggists	의약품 도매상 Wholesale salers	한약 도매상 Oriental medicine wholesalers	한약업사 Oriental medicine dealers	매약상 Dealers of restricted drugs	의료기기 판매업 Medical device sales	의료기기 임대업 Medical device leasing	의료기기 수리업 Medical device repairers	
1	3	-	3	-	-	-	-	2019
1	5	-	3	-	100	-	-	2020
1	6	-	3	-	140	-	-	2021
1	6	-	3	-	294	-	-	2022
1	7	-	3	-	487	-	-	2023

Source : Health Administration Division

6. 식품위생관계업소

단위 : 개소

연 별	합계 Total	식품위생 관련업체 Food Establishments						
		식품접객업 Food service						
		휴게 음식점 Restaurants	일반 음식점 General restaurants	제과점 Bakeries	단란주점 Public karaoke bars	유흥주점 Amusement restaurants	위탁급식영업 Contracted catering service	
2019	8,073	3,552	591	2,614	109	55	92	91
2020	5,008	3,803	687	2,769	112	55	89	91
2021	4,976	3,757	712	2,710	108	53	88	86
2022	5,762	4,282	867	3,067	116	56	86	90
2023	5,877	4,401	880	3,184	115	56	86	80
연안동	592	295	42	226	1	5	7	14
신포동	641	520	69	388	7	19	34	3
신흥동	406	238	30	173	7	4	10	14
도원동	58	37	14	23	-	-	-	-
율목동	49	39	11	25	1	1	-	1
동인천동	450	347	77	242	7	9	9	3
개항동	361	278	69	189	6	4	2	8
영종동	495	368	87	270	6	1	1	3
영종1동	925	710	152	534	15	6	3	-
운서동	1,528	1,232	268	846	62	7	18	31
용유동	372	337	61	268	3	-	2	3

자료 : 위생환경과, 친환경위생과

NUMBER OF LICENSED FOOD PREMISES, BY BUSINESS TYPE

Unit : establishment

식품위생 관련업체 Food Establishments					Year
집단급식소 Mass catering service	식품제조업 및 가공업 Food manufacturing & Processing				
	식품제조가공업 Food manufacturing and processing	즉석판매 제조가공업 Improvised food manufacturing and processing	식품첨가물 제조업 Food additives manufacturing		
206	300	84	215	1	2019
205	356	102	253	1	2020
201	388	95	292	1	2021
211	448	106	341	1	2022
201	442	102	340	-	2023
20	115	50	65	-	Yeonan-dong
14	47	3	44	-	Sinpo-dong
24	44	23	21	-	Sinheung-dong
5	6	1	5	-	Dowon-dong
2	4	1	3	-	Yulmok-dong
11	39	5	34	-	Dongincheon-dong
13	21	8	13	-	Gaehang-dong
25	33	2	31	-	Yeongjong-dong
20	58	-	58	-	Yeongjong1-dong
62	63	8	55	-	Woonseo-dong
5	12	1	11	-	Yongu-dong

Source : Sanitation Environment Division, Eco-friendly Safety Division

식품위생관계업소 (계속)

단위 : 개소

연 별	식품위생 관계업체 Food Establishments				
	식품 운반·판매·기타업 Food Sales, Transportation, others				
	식품운반업 Food transportation	식품소분·판매업 Food subdivision sales	식품 보존업 Food Storage	용기·포장류 제조업 Container·package manufacturing	
2019	105	11	68	24	2
2020	382	11	344	25	2
2021	355	10	320	23	2
2022	442	10	403	27	2
2023	446	12	407	25	2
연안동	142	5	130	7	-
신포동	23	-	23	-	-
신흥동	66	5	54	5	2
도원동	6	-	6	-	-
율목동	2	-	2	-	-
동인천동	21	-	21	-	-
개항동	34	-	30	4	-
영종동	22	-	22	-	-
영종1동	43	-	43	-	-
운서동	73	2	62	9	-
용유동	14	-	14	-	-

자료 : 위생환경과, 친환경위생과

NUMBER OF LICENSED FOOD PREMISES, BY BUSINESS TYPE (Cont'd)

Unit : establishment

건강기능식품 관련업체 Health functional food establishments			Year
건강기능식품 제조·수입·판매업 Health functional food manufacturing·importing·sales			
	건강기능식품 제조업 Manufacturing	건강기능식품판매업 sales	
3,910	-	3,910	2019
262	-	262	2020
275	-	275	2021
379	-	379	2022
387	-	387	2023
20	-	20	Yeonan-dong
37	-	37	Sinpo-dong
34	-	34	Sinheung-dong
4	-	4	Dowon-dong
2	-	2	Yulmok-dong
32	-	32	Dongincheon-dong
15	-	15	Gaehang-dong
47	-	47	Yeongjong-dong
94	-	94	Yeongjong1-dong
98	-	98	Woonseo-dong
4	-	4	Yongu-dong

Source : Sanitation Environment Division, Eco-friendly Safety Division

7. 공중위생영업소

단위 : 개소

연 별	총 계 Total	숙박업 ¹⁾ Hotel business		
		소 계 Sub total	일 반 Non-cooking	생 활 Cooking
2019	503	271	-	-
2020	770	282	193	89
2021	761	278	173	105
2022	844	297	185	112
2023	893	301	168	133
연안동	78	26	24	2
신포동	90	18	17	1
신흥동	52	6	6	-
도원동	23	-	-	-
율목동	10	1	1	-
동인천동	143	38	37	1
개항동	53	15	14	1
영종동	174	27	11	16
영종1동	81	6	2	4
운서동	243	46	30	16
용유동	247	118	26	92

주 : 1) 관광호텔 포함

2) 공중위생관리법(2016.2.3.)에 따라 기존 위생관리용역업이 건물위생관리업으로 변경됨

자료 : 위생환경과, 친환경위생과

NUMBER OF PUBLIC SANITARY FACILITIES BY BUSINESS TYPE AND CITY/PROVINCE

Unit : establishment

목욕장업 Bathhouse	이용업 Barber	미용업 Beauty shop	세탁업 Laundry	건물위생관리업 ²⁾ Sanitary service business	Year
23	29	90	46	44	2019
23	33	335	48	49	2020
23	30	344	41	45	2021
25	33	391	43	55	2022
25	33	435	42	57	2023
4	4	13	2	3	Yeonan-dong
2	1	43	3	5	Sinpo-dong
3	4	18	7	8	Sinheung-dong
-	1	19	3	-	Dowon-dong
1	1	5	-	1	Yulmok-dong
2	4	47	5	9	Dongincheon-dong
-	4	13	2	4	Gaehang-dong
-	6	103	5	6	Yeongjong-dong
1	4	56	3	5	Yeongjong1-dong
11	4	114	11	11	Woonseo-dong
1	-	4	1	5	Yongu-dong

Note : 1) Including tourist hotels
 2) Replacing the 'Business of providing building sanitary control services' with 'Sanitary service business' according to the Public Health Control Act(2016.2.3.)

Source : Sanitation Environment Division, Eco-friendly Safety Division

8. 예방접종

단위 : 명

연 별	결핵 BCG	B형간염 HepB	디프테리아, 파상풍, 백일해 DTaP	폴리오 IPV	b형헤모필루스 인플루엔자 Hib
2019	911	4,140	5,108	4,144	-
2020	451	3,725	1,630	715	1,240
2021	518	5,098	1,301	376	1,015
2022	560	5,369	1,171	275	1,347
2023	561	5,957	1,261	206	1,170

- 디프테리아 : Diphtheria, 파상풍 : Tetanus, 홍역 : Measles, 유행성이하선염 : Mumps, 풍진 : Rubella, Hib : b형 헤모필루스인플루엔자
- 기타에는 필수예방접종 백신 중 나열되지 않은 A형간염(HepA), Td, Tdap, 사람유두종바이러스 등 포함

자료 : 보건행정과

9. 주요 법정감염병 발생 및 사망

단위 : 건, 명

연별	1급 감염병																		
	합계						에볼라 바이러스병 Ebola virus	마버그열 Marburg fever		라싸열 Lassa fever		크리미안 콩고출혈열 Crimean -congo hemorrhagic fever		남아메리카 출혈열 South American hemorrhagic fever		리프트밸리열 Rift valley fever			
	발생 Cases			사망 Deaths															
	계 Total	남 Male	여 Female	계 Total	남 Male	여 Female	발생 Cases	사망 Deaths	발생 Cases	사망 Deaths	발생 Cases	사망 Deaths	발생 Cases	사망 Deaths	발생 Cases	사망 Deaths	발생 Cases	사망 Deaths	
2020	-	-	-	-	-	-	-	-	-	-	-	-	-	-	-	-	-	-	-
2021	-	-	-	-	-	-	-	-	-	-	-	-	-	-	-	-	-	-	-
2022	-	-	-	-	-	-	-	-	-	-	-	-	-	-	-	-	-	-	-
2023	-	-	-	-	-	-	-	-	-	-	-	-	-	-	-	-	-	-	-

자료 : 보건행정과

VACCINATIONS AGAINST MAJOR COMMUNICABLE DISEASES

Unit : person

페렴구균 PCV	홍역, 풍진, 유행성이하선염 MMR	수두 Var	일본뇌염 JE	기타 Others	Year
-	2,512	-	4,517	16,492	2019
4,649	2,251	2,091	2,278	54,949	2020
4,372	2,843	2,204	4,988	49,928	2021
4,556	2,515	1,885	4,923	64,464	2022
4,953	2,903	2,076	5,157	57,758	2023

Source : Health Administration Division

INCIDENCE AND MORTALITY FOR MAJOR NATIONAL INFECTIOUS DISEASES

Unit : case, person

1급 감염병																				Year	
두창 Smallpox		페스트 Plague		탄저 Anthrax		보툴리눔 독소증 Botulism		야토병 Tularemia		중증급성 호흡기 증후군 (SARS)		중등 호흡기 증후군 (MERS)		동물인플루엔 자인체감염증 Animal influenza infection in humans		신종 인플루엔자 Novel influenza		디프테리아 Diphtheria			
발생 Cases	사망 Deaths	발생 Cases	사망 Deaths	발생 Cases	사망 Deaths	발생 Cases	사망 Deaths	발생 Cases	사망 Deaths	발생 Cases	사망 Deaths	발생 Cases	사망 Deaths	발생 Cases	사망 Deaths	발생 Cases	사망 Deaths	발생 Cases	사망 Deaths		
-	-	-	-	-	-	-	-	-	-	-	-	-	-	-	-	-	-	-	-	-	2020
-	-	-	-	-	-	-	-	-	-	-	-	-	-	-	-	-	-	-	-	-	2021
-	-	-	-	-	-	-	-	-	-	-	-	-	-	-	-	-	-	-	-	-	2022
-	-	-	-	-	-	-	-	-	-	-	-	-	-	-	-	-	-	-	-	-	2023

Source : Health Administration Division

주요 법정감염병 발생 및 사망 (계속)

단위 : 건, 명

연별	제2급 감염병													
	합계						신종감염병중후군 Emerging infectious disease syndrome		수두 Varicella		홍역 Measles		콜레라 Cholera	
	발생 Cases			사망 Deaths			발생 Cases	사망 Deaths	발생 Cases	사망 Deaths	발생 Cases	사망 Deaths	발생 Cases	사망 Deaths
	계 Total	남 Male	여 Female	계 Total	남 Male	여 Female								
2020	477	-	-	477	-	-	99	-	94	-	-	-	-	-
2021	415	-	-	415	-	-	-	-	28	-	-	-	-	-
2022	684	367	317	2	2	-	-	-	31	-	-	-	-	-
2023	637	368	269	-	-	-	-	-	38	-	-	-	-	-

자료 : 보건행정과

주요 법정감염병 발생 및 사망 (계속)

단위 : 건, 명

연별	제2급 감염병												
	풍진(선천성) Congenital Rubella		풍진(후천성) Acquired Rubella		폴리오 Polio-myelitis		수막구균 감염증 Meningococcal meningitis		b형 헤모필루스 인플루엔자 Haemophilus influenzae type B		폐렴구균 감염증 Streptococcus pneumoniae		
	발생 Cases	사망 Deaths	발생 Cases	사망 Deaths	발생 Cases	사망 Deaths	발생 Cases	사망 Deaths	발생 Cases	사망 Deaths	발생 Cases	사망 Deaths	
2020	-	-	-	-	-	-	-	-	-	-	-	1	6
2021	-	-	-	-	-	-	-	-	-	-	-	-	1
2022	-	-	-	-	-	-	-	-	-	-	-	2	1
2023	-	-	-	-	-	-	-	-	-	-	-	-	-

자료 : 보건행정과

INCIDENCE AND MORTALITY FOR MAJOR NATIONAL INFECTIOUS DISEASES (Cont'd)

Unit : case, person

제2급 감염병														Year
장티푸스 Typhoid fever		파라티푸스 Paratyphoid fever		세균성이질 Shigellosis		장출혈성대장균 감염증 Enterohemorrhagic E. coli		A형 간염 Viral hepatitis A		백일해 Pertussis		유행성이하선염 Mumps		
발생 Cases	사망 Deaths	발생 Cases	사망 Deaths	발생 Cases	사망 Deaths	발생 Cases	사망 Deaths	발생 Cases	사망 Deaths	발생 Cases	사망 Deaths	발생 Cases	사망 Deaths	
-	-	-	-	-	-	-	-	17	-	-	-	14	-	2020
-	-	-	-	-	-	-	-	47	1	1	-	18	-	2021
1	-	-	-	-	-	-	-	7	-	-	-	14	-	2022
-	-	-	-	2	-	-	-	2	-	-	-	23	-	2023

Source : Health Administration Division

INCIDENCE AND MORTALITY FOR MAJOR NATIONAL INFECTIOUS DISEASES (Cont'd)

Unit : case, person

제2급 감염병												Year
한센병 Hansen's disease		성홍열 Scarlet fever		반코마이신내성황색포도알균감염증 VRSA infection		카비페넴내성장내세균속균종감염증 CRE infection		E형 간염 Viral hepatitis E		원숭이두창 Monkeypox		
발생 Cases	사망 Deaths	발생 Cases	사망 Deaths	발생 Cases	사망 Deaths	발생 Cases	사망 Deaths	발생 Cases	사망 Deaths	발생 Cases	사망 Deaths	
-	-	3	-	-	-	249	1	-	-	-	-	2020
-	-	1	-	-	-	320	1	-	-	-	-	2021
-	-	1	-	-	-	627	1	1	-	-	-	2022
-	-	-	-	-	-	572	-	-	-	-	-	2023

Source : Health Administration Division

주요 법정감염병 발생 및 사망 (계속)

단위 : 건, 명

연별	제3급 감염병															
	합계						파상풍 Tetanus		B형 간염 Viral hepatitis B		일본뇌염 Japanese encephalitis		C형 간염 Viral hepatitis C			
	발생 Cases		사망 Deaths		발생 Cases		사망 Deaths		발생 Cases		사망 Deaths		발생 Cases		사망 Deaths	
	발생 Cases	사망 Deaths	발생 Cases	사망 Deaths	발생 Cases	사망 Deaths	발생 Cases	사망 Deaths	발생 Cases	사망 Deaths	발생 Cases	사망 Deaths	발생 Cases	사망 Deaths		
2020	65	-	-	3	-	-	-	-	1	-	-	-	51	-		
2021	55	36	19	2	1	-	-	-	1	-	1	1	45	-		
2022	48	34	14	-	-	-	-	-	2	-	-	-	34	-		
2023	57	38	19	3	3	-	-	-	1	-	-	-	45	2		

자료 : 보건행정과

주요 법정감염병 발생 및 사망 (계속)

단위 : 건, 명

연별	제3급 감염병													
	브루셀라증 Brucellosis		공수병 Rabies		신중후군출혈열 HFRS		크로이츠펠트-아콕병 및 변종크로이츠펠트-아콕병 CJD & vCJD		황열 Yellow fever		뎅기열 Dengue fever		큐열 Q fever	
	발생 Cases	사망 Deaths	발생 Cases	사망 Deaths	발생 Cases	사망 Deaths	발생 Cases	사망 Deaths	발생 Cases	사망 Deaths	발생 Cases	사망 Deaths	발생 Cases	사망 Deaths
2020	-	-	-	-	-	-	-	-	-	-	-	-	-	-
2021	-	-	-	-	-	-	-	-	-	-	-	-	-	-
2022	-	-	-	-	-	-	-	-	-	-	2	-	-	-
2023	-	-	-	-	-	-	-	-	-	-	1	-	1	-

- 주: 1) 결핵, 후천성면역결핍증, 표본감시체계를 통하여 보고된 자료는 제외
 2) 각 질병별로 규정된 신고 범위(환자, 의사환자, 병원체보유자)의 모든 보고건을 포함
 3) 2020년 신종감염병중후군은 코로나19(COVID-19)로 신고·보고된 건수임
 4) 감염병 사망은 해당 감염병으로 인한 사망으로 진단한 경우 신고함(단, CRE 감염증 사망은 혈액에서 CRE가 분리된 사람이 검체 채취 후 30일 이내에 사망한 경우 신고함)

자료 : 보건행정과

INCIDENCE AND MORTALITY FOR MAJOR NATIONAL INFECTIOUS DISEASES (Cont'd)

Unit : case, person

제3급 감염병														Year
말라리아 Malaria		레지오넬라증 Legionellosis		비브리오패혈증 Vibrio vulnificus sepsis		발진티푸스 Epidemic typhus		발진열 Murine typhus		쯔쯔기무사증 Scrub typhus		렙토스피라증 Leptospirosis		
발생 Cases	사망 Deaths	발생 Cases	사망 Deaths	발생 Cases	사망 Deaths	발생 Cases	사망 Deaths	발생 Cases	사망 Deaths	발생 Cases	사망 Deaths	발생 Cases	사망 Deaths	
3	-	6	3	1	-	-	-	-	-	3	-	-	-	2020
3	-	1	1	-	-	-	-	-	-	4	-	-	-	2021
3	-	5	-	-	-	-	-	-	-	2	-	-	-	2022
5	-	1	-	1	1	-	-	-	-	2	-	-	-	2023

Source : Health Administration Division

INCIDENCE AND MORTALITY FOR MAJOR NATIONAL INFECTIOUS DISEASES (Cont'd)

Unit : case, person

제3급 감염병														제4급 감염병		Year
웨스트나일열 West Nile fever		라임병 Lyme Borreliosis		진드기 매개뇌염 Tick-borne Encephalitis		유비저 Meliodiosis		치쿤구니아열 Chikungunya fever		중증열성혈소판감소증후군 SFTS		지카바이러스 감염증 Zika virus infection		발생 Cases	사망 Deaths	
발생 Cases	사망 Deaths	발생 Cases	사망 Deaths	발생 Cases	사망 Deaths	발생 Cases	사망 Deaths	발생 Cases	사망 Deaths	발생 Cases	사망 Deaths	발생 Cases	사망 Deaths			
-	-	-	-	-	-	-	-	-	-	-	-	-	-	221	1	2020
-	-	-	-	-	-	-	-	-	-	-	-	-	-	4,489	-	2021
-	-	-	-	-	-	-	-	-	-	-	-	-	-	-	-	2022
-	-	-	-	-	-	-	-	-	-	-	-	-	-	-	-	2023

Source : Health Administration Division

10. 건강보험 적용 인구

단위 : 명, 개소

연 별	합계 Total					직장 Industrial Workers			
	적용인구 Covered persons					사업장 수 Number of Workplace	적용인구 Covered persons		
	계 Total		가입자 Insured	피부양자 Dependents	계 Total				
	남 Male	여 Female			남 Male		여 Female		
2019	134,696	69,939	64,757	90,276	44,420	5,717	97,814	50,822	46,992
2020	139,719	72,754	66,965	94,320	45,399	5,995	101,116	52,783	48,333
2021	144,064	75,063	69,001	98,506	45,558	6,398	104,916	54,895	50,021
2022	154,335	-	-	108,420	45,915	6,585	111,592	-	-
2023	160,270	-	-	114,264	46,006	6,738	115,361	-	-

자료 : 국민건강보험공단, 건강보험통계연보

주1) 주민등록 주소지 기준, 지역의 가입자는 적용대상자를 말함

11. 국민연금 가입자

단위 : 개소, 명

연 별	총 가입자 수 Total insured persons			사업장 가입자 Workplace-based insured persons	
	남 Male	여 Female	합계	사업장 Workplaces	가입자 Insurants
2019	45,230	31,825	77,055	6,985	57,728
2020	48,685	31,970	80,655	7,696	60,650
2021	50,096	33,056	83,152	8,409	62,926
2022	52,787	34,732	87,519	8,859	66,080
2023	52,594	36,531	89,125	9,462	67,262

자료 : 국민연금공단

COVERED PERSON(OR BENEFICIARIES) OF HEALTH INSURANCE

Unit : person, number

직장 Industrial Workers		지역 Self-employed					Year
적용인구 Covered persons		적용인구 Covered persons					
가입자 Insured	피부양자 Dependents	계 Total			세대 수 No. of households	가입자 Insured	
		남 Male	여 Female				
53,394	44,420	36,882	19,117	17,765	22,735	36,882	2019
55,717	45,399	38,603	19,971	18,632	24,429	38,603	2020
59,358	45,558	39,148	20,168	18,980	25,123	39,148	2021
65,677	45,915	42,743	-	-	27,584	42,743	2022
69,355	46,006	44,909	-	-	29,133	44,909	2023

Source : National Health Insurance Service

NATIONAL PENSION INSURANTS BY INSURANCE TYPE

Unit : number, person

지역가입자 Individually insured persons	임의가입자 Voluntarily insured persons	임의계속가입자 Voluntarily & continuously insured persons	Year
17,604	668	1,055	2019
18,195	738	1,072	2020
18,278	854	1,094	2021
19,593	830	1,016	2022
19,901	785	1,177	2023

Source : National Pension Service

12. 국민연금 급여 지급현황

단위 : 명, 천원

연 별 Year	계 Total		연금 Pension									
			노령연금 Old-age Pension									
	특례 Special		노령연금1) (20년 이상) Old-age pension (over 20 years)		노령연금1) (10년 이상~ 20년 미만)		조기 Early		분할 Division			
	수급자 수 No. of Recipients	금액 Amount	수급자 수 No. of Recipients	금액 Amount	수급자 수 No. of Recipients	금액 Amount	수급자 수 No. of Recipients	금액 Amount	수급자 수 No. of Recipients	금액 Amount	수급자 수 No. of Recipients	금액 Amount
2019	11,298	49,984,389	2,785	7,218,857	862	8,667,088	3,805	17,133,381	1,515	9,037,772	102	202,061
2020	12,524	57,376,747	2,734	7,053,015	1,143	11,606,931	4,448	20,022,479	1,621	9,916,788	141	280,799
2021	13,886	67,324,505	2,697	6,976,160	1,519	15,820,869	5,150	23,380,527	1,771	11,299,610	162	386,761
2022	15,686	81,094,154	2,654	6,976,130	2,031	21,899,363	5,966	27,836,166	1,953	12,785,212	212	539,094
2023	16,249	93,393,734	2,598	7,131,548	2,132	26,942,545	6,126	31,030,191	2,170	15,381,094	243	677,081

자료 : 국민연금공단

주: ()안은 국민연금 가입기간임 Note : () shows an insured period of National Pension scheme.

13. 노인여가복지시설

단위 : 개소, 명

연 별	합 계 Total	노인복지관 Senior welfare center			
	시설 수 Facilities	시설 수 Facilities	종사자 수 Workers	남 Male	여 Female
2019	87	1	18	-	-
2020	86	1	18	4	17
2021	91	1	17	4	13
2022	93	1	17	5	12
2023	95	1	18	5	13

자료 : 노인장애인과

CASES AND BENEFITS IN NATIONAL PENSION BY BENEFIT TYPE

Unit : person, 1,000won

연금 Pension				일시금 Lump-sum benefits						Year
장애연금 Disability pension		유족연금 Survivor pension		장 애 Disability lump-sum compensation		반 환 Lump-sum refund		사 망 Lump-sum death payment		
수급자 수 No. of Recipients	금액 Amount	수급자 수 No. of Recipients	금액 Amount	수급자 수 No. of Recipients	금액 Amount	수급자 수 No. of Recipients	금액 Amount	수급자 수 No. of Recipients	금액 Amount	
163	753,089	1,495	4,376,527	10	126,404	513	2,357,675	48	111,535	2019
164	728,115	1,640	4,760,655	7	119,219	572	2,692,965	54	195,781	2020
182	882,583	1,842	5,385,143	13	251,564	502	2,790,719	48	150,569	2021
189	974,518	2,011	6,213,471	14	226,047	606	3,528,445	50	115,708	2022
193	1,191,153	2,139	6,919,829	12	278,706	540	3,584,156	96	257,432	2023

Source : National Pension Service
Note : () shows an insured period of National Pension scheme.

LEISURE FACILITIES FOR THE ELDERLY

Unit : number, person

경로당 Community senior center	노인교실 Senior school	Year
시설 수 Facilities	시설 수 Facilities	
83	3	2019
82	3	2020
87	3	2021
89	3	2022
91	3	2023

Source : Division for the Senior & Disabled

14. 노인주거복지시설

단위 : 개소, 명

연별	합 계 Total							양로시설 Provision for old age							
	시설 수 Facilities	입소인원 Admissions				종사자 수 Workers		시설 수 Facilities	입소인원 Admissions				종사자 수 Workers		
		정 원 Capacity	현원 Present		남 Male	여 Female	정 원 Capacity		현원 Present		남 Male	여 Female			
			남 Male	여 Female					남 Male	여 Female					
2019	-	-	-	-	-	-	-	-	-	-	-	-	-	-	-
2020	-	-	-	-	-	-	-	-	-	-	-	-	-	-	-
2021	-	-	-	-	-	-	-	-	-	-	-	-	-	-	-
2022	-	-	-	-	-	-	-	-	-	-	-	-	-	-	-
2023	-	-	-	-	-	-	-	-	-	-	-	-	-	-	-

자료 : 노인장애인과

15. 노인의료복지시설

단위 : 개소, 명

연별	합 계 Total							노인요양시설 Care facilities for the elderly						
	시설 수 Facilities	입소인원 Admissions				종사자 수 Workers		시설 수 Facilities	입소인원 Admissions					
		정 원 Regular	현원 Present		남 Male	여 Female	정 원 Regular		현원 Present					
			남 Male	여 Female					남 Male	여 Female				
2019	19	798	649	-	-	446	-	-	17	780	631	-	-	
2020	22	906	724	-	-	486	-	-	20	888	706	-	-	
2021	24	1,013	833	-	-	549	-	-	22	995	819	-	-	
2022	25	1,083	880	-	-	609	-	-	23	1,065	865	-	-	
2023	26	1,199	935	-	-	654	-	-	24	1,182	919	-	-	

자료 : 노인장애인과

RESIDENTIAL WELFARE FACILITIES FOR THE ELDERLY

Unit : number, person

노인공동생활가정 Cohabitation							노인복지주택 Welfare House						Year
시설 수 Facilities	입소인원 Admissions			종사자 수 Workers		세대 수 Facilities	세대		종사자 수 Workers				
	정 원 Capacity	현원 Present		남 Male	여 Female		분양	임대	남 Male	여 Female			
		남 Male	여 Female										
-	-	-	-	-	-	-	-	-	-	-	-	2019	
-	-	-	-	-	-	-	-	-	-	-	-	2020	
-	-	-	-	-	-	-	-	-	-	-	-	2021	
-	-	-	-	-	-	-	-	-	-	-	-	2022	
-	-	-	-	-	-	-	-	-	-	-	-	2023	

Source : Division for the Senior & Disabled

MEDICAL WELFARE FACILITIES FOR THE ELDERLY

Unit : number, person

노인요양시설 Care facilities for the elderly			노인요양공동생활가정 Common residential household for the care of the elderly								Year
종사자 수 Workers		시설 수 Facilities	입소인원 Admissions				종사자 수 Workers				
남 Male	여 Female		정 원 Regular	현 원 Present		남 Male	여 Female				
				남 Male	여 Female						
435	-	-	2	18	18	-	-	11	-	-	2019
471	-	-	2	18	12	-	-	13	-	-	2020
539	-	-	2	18	14	-	-	10	-	-	2021
599	-	-	2	18	15	-	-	10	-	-	2022
643	-	-	2	17	16	-	-	11	-	-	2023

Source : Division for the Senior & Disabled

16. 재가노인복지시설

단위 : 개소, 명

연 별	합 계 Total				방문요양서비스 Home-visit care			
	시설 수 Facilities	이용인원 Admissions		종사자 수 Workers	시설 수 Facilities	이용인원 Persons		종사자 수 Workers
		정 원 Capacity	현 원 Users			정 원 Capacity	현 원 Users	
2019	11	94	173	76	3	-	25	41
2020	13	151	232	96	3	-	41	21
2021	20	127	444	286	8	-	189	180
2022	31	189	989	273	12	-	209	174
2023	44	359	1,520	504	17	-	329	311

자료 : 노인장애인과

재가노인복지시설 (계속)

단위 : 개소, 명

연 별	방문목욕서비스 Home-visit bathing				방문간호서비스			
	시설 수 Facilities	이용인원 Persons		종사자 수 Workers	시설 수 Facilities	이용인원 Admissions		종사자 수 Workers
		정 원 Capacity	현 원 Users			정 원 Capacity	현 원 Users	
2019	2	-	-	-	1	-	-	-
2020	3	-	38	34	1	-	-	-
2021	6	-	106	71	1	-	-	-
2022	10	-	101	47	1	-	-	-
2023	13	-	144	74	-	-	-	-

자료 : 노인장애인과

COMMUNITY CARE FACILITIES FOR THE ELDERLY

Unit : number, person

주.야간보호서비스 Day and night care				단기보호서비스 Short-term care respite				Year
시설 수 Facilities	이용인원 Persons		종사자 수 Workers	시설 수 Facilities	이용인원 Persons		종사자 수 Workers	
	정 원 Capacity	현 원 Users			정 원 Capacity	현 원 Users		
4	94	67	32	-	-	-	-	2019
5	151	71	38	-	-	-	-	2020
4	127	69	32	-	-	-	-	2021
6	189	113	49	-	-	-	-	2022
10	359	222	116	-	-	-	-	2023

Source : Division for the Senior & Disabled

COMMUNITY CARE FACILITIES FOR THE ELDERLY (Cont'd)

Unit : number, person

복지옹구지원서비스				재가노인지원서비스 Community care supporting service				Year
시설 수 Facilities	이용인원 Admissions		종사자 수 Workers	시설 수 Facilities	이용인원 Persons		종사자 수 Workers	
	정원 Capacity	현원 Users			정 원 Capacity	현 원 Users		
-	-	-	-	1	-	81	3	2019
-	-	-	-	1	-	82	3	2020
-	-	-	-	1	-	80	3	2021
1	-	483	-	1	-	83	3	2022
3	-	743	-	1	-	82	3	2023

Source : Division for the Senior & Disabled

17. 기초연금 수급자 수

단위 : 명, %

연 별	전체 노인 대비 기초연금 수급자 (명) Total recipients to population 65 years old & over					
	전체 노인 Population 65 years old & over			수급자 수 Total recipients		
	합계 Total	남 Male	여 Female	합계 Total	남 Male	여 Female
2019	19,076	8,497	10,579	12,880	5,192	7,688
2020	20,531	9,146	11,385	13,984	5,662	8,322
2021	21,735	9,689	12,046	15,164	6,213	8,951
2022	24,912	11,219	13,693	17,419	7,222	10,197
2023	24,883	11,213	13,670	17,419	7,222	10,197

자료 : 노인장애인과

18. 여성복지시설

단위 : 개소, 명

연 별	합계 Total				한부모가족시설 Single-parent family							
					계 Sub-total				모자가족복지시설 Mother-and-child family facilities			
	시설 수 No. of facilities	입소자 Admissions	퇴소자 Discharges	연말현재 생활인원 Inmates as of year-end	시설 수 No. of facilities	입소자 Admissions	퇴소자 Discharges	연말현재 생활인원 Inmates as of year-end	시설 수 No. of facilities	입소자 Admissions	퇴소자 Discharges	연말현재 생활인원 Inmates as of year-end
2019	2	58	58	22	1	46	47	12	-	-	-	-
2020	2	54	56	21	1	46	47	12	-	-	-	-
2021	2	16	22	12	1	8	11	6	1	8	11	6
2022	2	56	54	16	1	52	52	10	-	-	-	-
2023	2	54	54	16	1	52	49	11	-	-	-	-

자료 : 여성보육과

RECIPIENTS OF BASIC PENSION

Unit : number, person

전체 노인 대비 기초연금 수급자 (명) Total recipients to population 65 years old & over			Year
수급률 (%) Take-up rate			
합계 Total	남 Male	여 Female	
67.5	61.1	72.7	2019
68.1	61.9	73.1	2020
69.8	64.1	74.3	2021
69.9	64.4	74.5	2022
70.0	64.4	74.6	2023

Source : Division for the Senior & Disabled

WOMEN'S WELFARE INSTITUTIONS

Unit : number, person

한부모가족시설 Single-parent family												Year
미혼모자가족복지시설 Unmarried mother-and-child family facilities				미혼모자가족복지시설 공동생활가정 Group home for mother-and-child families				모자일시지원복지시설 Temporary facilities for mother and child				
시설 수 No. of facilities	입소자 Admissions	퇴소자 Discharges	연말현재 생활인원 Inmates as of year-end	시설 수 No. of facilities	입소자 Admissions	퇴소자 Discharges	연말현재 생활인원 Inmates as of year-end	시설 수 No. of facilities	입소자 Admissions	퇴소자 Discharges	연말현재 생활인원 Inmates as of year-end	
1	46	47	12	-	-	-	-	-	-	-	-	2019
1	46	47	12	-	-	-	-	-	-	-	-	2020
-	-	-	-	-	-	-	-	-	-	-	-	2021
1	52	52	10	-	-	-	-	-	-	-	-	2022
1	52	49	11	-	-	-	-	-	-	-	-	2023

Source : Woman & Childcare Division

18. 여성복지시설 (계속)

단위 : 개소, 명

연 별	소외여성 복지시설 Female victims of violence											
	계 Sub-total				성폭력피해자보호시설 Facilities for victims of sexual violence				가정폭력피해자 보호시설 Facilities for victims of domestic violence			
	시설 수 No. of facilities	입소자 Admissions	퇴소자 Discharges	연말현재 생활인원 as of year-end	시설 수 No. of facilities	입소자 Admissions	퇴소자 Discharges	연말현재 생활인원 as of year-end	시설 수 No. of facilities	입소자 Admissions	퇴소자 Discharges	연말현재 생활인원 as of year-end
2019	1	12	11	10	1	12	11	10	-	-	-	-
2020	1	8	9	9	1	8	9	9	-	-	-	-
2021	1	8	11	6	1	8	11	6	-	-	-	-
2022	1	4	2	6	1	4	2	6	-	-	-	-
2023	1	2	5	5	1	2	5	5	-	-	-	-

주 1) 한부모가족지원법 상 한부모가족시설을 수록하되 여성관련 시설만 수록(부자가족복지시설 등은 제외)

2) 한부모가족복지시설은 총 10개의 유형으로 분류가능하고 그 중 여성관련 시설은 위의 유형 외 모자자립시설, 모자공동생활가정, 미혼모공동생활가정이 있음

자료 : 여성보육과

19. 여성폭력상담

단위 : 개소, 건

연 별	여성폭력상담 Counseling for violence against women							
	합계 Total		통합상담 ¹⁾ Combined issues		가정폭력 Domestic violence		성폭력 Sexual violence	
	상담소 No. of counseling centers	상담건수 No. of counseling cases	상담소 No. of counseling centers	상담건수 No. of counseling cases	상담소 No. of counseling centers	상담건수 No. of counseling cases	상담소 No. of counseling centers	상담건수 No. of counseling cases
2019	1	3,160	-	-	1	3,160	-	-
2020	1	1,694	-	-	1	1,694	-	-
2021	1	2,128	-	-	1	2,128	-	-
2022	1	2,518	-	-	1	2,518	-	-
2023	1	1,638	-	-	1	1,638	-	-

자료 : 여성보육과

WOMEN'S WELFARE INSTITUTIONS (Cont'd)

Unit : number, person

성매매 피해자 지원시설 Facilities for victims of prostitution				폭력피해이주여성보호시설 Facility for migrant women who are victims of violence				Year
시설 수 No. of facilities	입소자 Admissions	퇴소자 Discharges	연말현재 생활인원 Inmates as of year-end	시설 수 No. of facilities	입소자 Admissions	퇴소자 Discharges	연말현재 생활인원 Inmates as of year-end	
-	-	-	-	-	-	-	-	
-	-	-	-	-	-	-	-	2020
-	-	-	-	-	-	-	-	2021
-	-	-	-	-	-	-	-	2022
-	-	-	-	-	-	-	-	2023

Note : 1) Including mother-and-child family welfare facilities stipulated under the Single-parent Family Support Act(excluding father-and-child family welfare facilities, etc.)
 2) Among the 10 sub-groups of 'single-parent family' facilities, this table only includes women-related ones. Mother and child self-independence assistance facilities, group homes for mother and child, and group homes for unmarried mother and child may be added to the table.

Source : Woman & Childcare Division

COUNSELING FOR VIOLENCE AGAINST WOMEN

Unit : number, case

여성폭력상담 Counseling for violence against women				피해자 지원내역 Counseling Follow-ups					Year
성폭력 Sexual violence		성매매피해 Forced prostitution		합계 Total					
상담소 No. of counseling centers	상담건수 No. of counseling cases	상담소 No. of counseling centers	상담건수 No. of counseling cases	심리· 정서적 지원 Counseling	수사· 법적지원 Legal Aid	의료지원 Medical Aid	시설입소 연계 Victim's facility	기 타 Others	
-	-	-	-	1,070	283	-	1	12	2019
-	-	-	-	602	123	-	2	80	2020
-	-	-	-	580	71	-	1	57	2021
-	-	-	-	701	57	-	-	23	2022
-	-	-	-	590	57	-	-	52	2023

Source : Woman & Childcare Division

여성폭력상담 (계속)

단위 : 개소, 건

연 별	피해자 지원내역 Counseling Follow-ups									
	통합상담1) Combined issues					가정폭력 Domestic violence				
	심리· 정서적 지원 Counseling	수사· 법적지원 Legal Aid	의료지원 Medical Aid	시설 입소연계 Victim's facility	기 타 Others	심리· 정서적 지원 Counseling	수사· 법적지원 Legal Aid	의료지원 Medical Aid	시설 입소연계 Victim's facility	기 타 Others
2019	-	-	-	-	-	-	-	-	-	-
2020	-	-	-	-	-	-	-	-	-	-
2021	-	-	-	-	-	-	-	-	-	-
2022	-	-	-	-	-	701	57	-	-	23
2023	-	-	-	-	-	590	57	-	-	52

주 1) 한 상담소에서 "가정폭력, 성폭력, 성매매피해" 등 업무가 통합되어 상담하는 경우에 해당
 2) 가정폭력 0건, 성폭력 0건, 성매매피해 0건 등으로 상담건에 대한 수치를 주석으로 설명

자료 : 여성보육과

20. 아동복지시설

단위 : 개소, 명

연 별	합계 Total									양육시설 Children bringing up facilities				
	시설 수 No. of facilities	입소자 Admissions		퇴소자 Discharges		연말현재 생활인원 No. of inmates as of year-end		시설 수 No. of facilities	입소자 Admissi ons	퇴소자 Dischar ges	연말현재 생활인원 No. of inmates as of year-end			
		남 Male	여 Female	남 Male	여 Female	남 Male	여 Female							
2019	4	11	4	7	107	52	55	96	53	43	2	11	104	83
2020	4	87	40	47	77	31	46	106	62	44	2	83	73	93
2021	4	73	41	32	83	46	37	96	57	39	2	72	83	82
2022	4	66	29	37	75	33	42	87	46	41	2	65	73	74
2023	4	58	30	28	69	39	30	76	38	38	2	55	64	65

자료 : 평생교육과

COUNSELING FOR VIOLENCE AGAINST WOMEN (Cont'd)

Unit : number, case

피해자 지원내역 Counseling Follow-ups										Year
성폭력 Sexual violence					성폭력 Sexual violence					
심리·정서적 지원 Counseling	수사·법적지원 Legal Aid	의료지원 Medical Aid	시설 입소연계 Victim's facility	기 타 Others	심리·정서적 지원 Counseling	수사·법적지원 Legal Aid	의료지원 Medical Aid	시설 입소연계 Victim's facility	기 타 Others	
-	-	-	-	-	-	-	-	-	-	2019
-	-	-	-	-	-	-	-	-	-	2020
-	-	-	-	-	-	-	-	-	-	2021
-	-	-	-	-	-	-	-	-	-	2022
-	-	-	-	-	-	-	-	-	-	2023

Note : 1) The item applies to those counseling centers that will cover domestic violence, sexual violence, and forced prostitution cases in a combined manner.
 2) A footnote or other information should provide a breakdown e.g. 0 case for domestic violence, 0 case for sexual violence, 0 case for forced prostitution etc.

Source : Woman & Childcare Division

CHILDREN WELFARE FACILITIES

Unit : number, person

자립지원시설 Self independence assistance facilities				보호치료시설 Child care treatment facilities				기타 Others				Year
시설 수 No. of facilities	입소자 Admissions	퇴소자 Discharges	연말현재 생활인원 No. of inmates as of year-end	시설 수 No. of facilities	입소자 Admissions	퇴소자 Discharges	연말현재 생활인원 No. of inmates as of year-end	시설 수 No. of facilities	입소자 Admissions	퇴소자 Discharges	연말현재 생활인원 No. of inmates as of year-end	
-	-	-	-	-	-	-	-	2	-	3	13	2019
-	-	-	-	-	-	-	-	2	4	4	13	2020
-	-	-	-	-	-	-	-	2	1	-	14	2021
-	-	-	-	-	-	-	-	2	1	2	13	2022
-	-	-	-	-	-	-	-	2	3	5	11	2023

Source : Lifelong Education Division

21. 장애인 거주시설 수 및 입소 현황

단위 : 개소, 명

연 별	시설 수 Number of facilities	입소자 Admissions				퇴소자 Discharges					
		계 Total	위탁자 Referrals	무연고자 No relatives	기 타 Others	계 Total	연고자 인도 To relatives	취업 Employed	전원 Transfer	사망 Deaths	기타 Others
2019	3	40	36	4	-	3	3	-	-	-	-
2020	3	2	2	-	-	2	2	-	-	-	-
2021	3	4	3	1	-	3	2	-	1	-	-
2022	3	1	1	-	-	3	2	-	-	-	1
2023	3	3	1	-	2	4	2	-	2	-	-

주: 2014년 통계부터 장애종류 분류 개편(지체 → 지체 및 뇌병변, 정신지체 → 지적 및 자폐)

자료 : 노인장애인과

22. 장애인 등록현황

단위 : 명

연 별	성별 Gender		장애 유형 By type of disabled							
	남 Male	여 Female	지체 Physical Disability	시각 Visual Disability	청각 Hearing Disability	언어 Speech Disability	지적 Intellectu al Disorder	뇌병변 Disability of Brain Lesion	자폐성 Autistic Disorder	
2019	6,061	3,679	2,382	3,006	629	921	49	397	531	39
2020	6,243	3,782	2,461	3,012	653	1,011	55	422	526	49
2021	6,525	3,957	2,568	3,035	679	1,125	62	441	576	55
2022	6,804	4,141	2,663	3,077	676	1,254	63	476	576	69
2023	6,995	4,241	2,754	3,067	698	1,353	60	512	572	85

주 : 1) 장애등급제(1~6급) 폐지되고 장애의 정도가 심한장애인(기준 1~3급), 심하지않은 장애인(기준 4~6급)으로 구분(시행 2019.7.1)

자료 : 노인장애인과

INSTITUTIONS FOR THE DISABLED AND THEIR INMATES

Unit : number, person

연말 현재 수용인원 No. of inmates as of year-end												Year
성 별 Sex		연령별 Age				장애종별 Disability						
남 Male	여 Female	18세 미만 Less than 18 years		18세 이상 18 years and over		지체· 뇌병변 Physical disabilities & Brain lesion disorder	시각 disabled Visually	청각· 언어 Auditoril y and lingually disabled	지적· 자폐 Intellect ual disabiliti es & Autistic disorder	기타 Others		
		남 Male	여 Female	남 Male	여 Female							
40	20	20	-	-	20	20	-	-	-	38	2	2019
38	19	19	-	-	19	19	-	-	-	1	37	2020
40	19	21	-	-	19	21	-	-	-	39	1	2021
38	19	19	-	-	19	19	-	-	-	37	1	2022
29	20	9	-	-	20	9	-	-	-	29	-	2023

Source : Division for the Senior & Disabled

REGISTERED DISABLED PERSONS

Unit : person

장애 유형 By type of disabled								장애 정도 ¹⁾ degree of disability		Year
정신 Mental Disorder	신장 Kidney Dysfunct ion	심장 Cardiac Dysfunct ion	호흡기 Respirat ory Dysfunct ion	간 Hepatic Dysfunct ion	안면 Facial Disfigur ement	장루·요루 Intestinal ·Urinary Fistular	뇌전증 Epilepsy	심한 장애 Severe disability	심하지 않은 장애 Mild disability	
154	204	11	19	31	4	50	16	-	-	2019
158	218	14	21	33	4	49	18	2,028	4,215	2020
175	234	11	23	40	5	45	19	2,129	4,396	2021
198	261	13	27	47	3	48	16	2,209	4,595	2022
208	286	15	26	48	4	48	13	2,260	4,735	2023

Source : Division for the Senior & Disabled

23. 어린이집

단위 : 개소, 명

연 별	어린이집 수 Childcare Facilities							
	합계 Total	국공립 Public	사회복지 법인 Authorized	법인· 단체 등 Authorized and others	민간 Private	가정 Home	협동 Parents coop	직장 Workshop
2019	105	22	1	1	15	55	-	11
2020	110	24	1	1	16	58	-	10
2021	104	25	1	-	16	52	-	10
2022	101	30	1	-	14	45	-	11
2023	107	42	1	-	11	43	-	10

자료 : 여성보육과

CHILDCARE FACILITIES

Unit : number, person

보육아동 수 Children in care								Year
합계 Total	국공립 Public	사회복지 법인 Authorized	법인· 단체 등 Authorized and others	민간 Private	가정 Home	협동 Parents coop	직장 Workshop	
3,844	928	63	31	860	1,002	-	960	2019
3,907	1,059	63	23	819	975	-	968	2020
3,833	1,102	59	-	862	866	-	944	2021
3,868	1,294	61	-	798	817	-	898	2022
4,164	1,843	62	-	604	797	-	858	2023

Source : Woman & Childcare Division

13

XIII. 환 경 / ENVIRONMENT

JUNG-GU STATISTICAL YEARBOOK

1. 대기오염(Air Pollutant Emissions)
2. 시설녹지현황(Greenlands)

XIII. 환 경

1. 대기오염

단위 : 개별

연 별 별	신흥(Shinheung)					
	아황산가스(SO ₂) Sulfur dioxide (ppm/year)	일산화탄소(CO) Carbon Monoxide (ppm/8hours)	이산화질소(NO ₂) Nitrogen Dioxide (ppm/year)	미세먼지 (pm2.5) ($\mu\text{g}/\text{m}^3$)	미세먼지 (pm10) ($\mu\text{g}/\text{m}^3$)	오존(O ₃) Ozone (ppm/8hours)
2019	0.008	0.55	0.0297	26	46	0.0291
2020	0.005	0.48	0.0235	18	35	0.0301
2021	0.004	0.48	0.0246	25	47	0.0313
2022	0.004	0.42	0.0228	19	38	0.0316
2023	0.004	0.44	0.0221	19	43	0.0328
1월	0.0044	0.6	0.0292	27	56	0.0181
2월	0.0043	0.56	0.0275	29	55	0.0243
3월	0.0044	0.5	0.0283	30	83	0.035
4월	0.0038	0.4	0.022	19	71	0.0409
5월	0.0039	0.38	0.022	16	45	0.0418
6월	0.0037	0.36	0.0179	14	30	0.0458
7월	0.0037	0.34	0.0164	13	26	0.0362
8월	0.0037	0.35	0.0144	12	22	0.0345
9월	0.0038	0.37	0.0159	12	23	0.0362
10월	0.0038	0.44	0.0193	15	32	0.0347
11월	0.0039	0.48	0.0219	16	32	0.0261
12월	0.0043	0.55	0.0305	22	39	0.0198

자료 : 위생환경과

ENVIRONMENT

AIR POLLUTANT EMISSIONS

단위 : 개별

Unit : item specific

연 별 별 개 별	운서(Unseo)					
	아황산가스(SO ₂) Sulfur dioxide (ppm/year)	일산화탄소(CO) Carbon Monoxide (ppm/8hours)	이산화질소(NO ₂) Nitrogen Dioxide (ppm/year)	미세먼지 (pm2.5) ($\mu\text{g}/\text{m}^3$)	미세먼지 (pm10) ($\mu\text{g}/\text{m}^3$)	오존(O ₃) Ozone (ppm/8hours)
2019	0.003	0.45	0.0158	22	36	0.0328
2020	0.003	0.47	0.0128	16	27	0.0303
2021	0.003	0.45	0.0129	18	36	0.0327
2022	0.002	0.43	0.0115	19	34	0.03058
2023	0.0026	0.45	0.0123	20	39	0.0324
1월	0.0029	0.54	0.0186	26	49	0.0195
2월	0.0027	0.52	0.015	29	44	0.0268
3월	0.0027	0.48	0.0166	27	63	0.0356
4월	0.0025	0.42	0.0142	21	66	0.0351
5월	0.0027	0.39	0.0133	19	34	0.0309
6월	0.0027	0.4	0.0082	19	29	0.0448
7월	0.0028	0.39	0.0081	19	29	0.0375
8월	0.0025	0.39	0.0065	16	24	0.0332
9월	0.0024	0.39	0.0074	13	23	0.0358
10월	0.0026	0.44	0.0111	16	30	0.0349
11월	0.0026	0.44	0.0119	17	33	0.0288
12월	0.0027	0.52	0.0166	21	37	0.0255

Source : Sanitation Environment Department

대기오염 (계속)

단위 : 개별

연 월 별	영종(Yeongjong)					
	아황산가스(SO ₂) Sulfur dioxide (ppm/year)	일산화탄소(CO) Carbon Monoxide (ppm/8hours)	이산화질소(NO ₂) Nitrogen Dioxide (ppm/year)	미세먼지 (pm2.5) (μ g/m ³)	미세먼지 (pm10) (μ g/m ³)	오존(O ₃) Ozone (ppm/8hours)
2019	-	-	-	-	-	-
2020	-	-	-	16	34	-
2021	0.003	0.41	0.0141	14	33	0.0414
2022	0.003	0.37	0.012	17.75	33	0.03325
2023	0.003	0.4	0.0127	21	40	0.035
1월	0.0035	0.49	0.0188	26	52	0.0226
2월	0.0033	0.47	0.0148	29	48	0.0318
3월	0.0033	0.44	0.016	28	68	0.0425
4월	0.0029	0.38	0.013	21	72	0.0457
5월	0.0029	0.36	0.0125	21	40	0.041
6월	0.0026	0.34	0.0081	16	27	0.0476
7월	0.0027	0.32	0.0083	18	27	0.0355
8월	0.0027	0.34	0.0078	16	24	0.0328
9월	0.0028	0.35	0.0093	14	23	0.0335
10월	0.0030	0.4	0.0122	18	31	0.0339
11월	0.0030	0.41	0.0135	19	33	0.0261
12월	0.0031	0.47	0.0179	24	38	0.0232

자료 : 위생환경과

2. 시설녹지현황

단위 : 개소, ㎡

연 별	계 Total		완충녹지 Buffer greenlands	
	시설 수 Number of greenlands	면적 Area of Greenlands	시설 수 Number of greenlands	면적 Area of Greenlands
2019	6	14,259	4	13,274
2020	6	14,259	4	13,274
2021	6	14,259	4	13,274
2022	6	14,259	4	13,274
2023	6	14,259	4	13,274

자료 : 도시공원과

GREENLANDS

Unit : number, ㎡

경관녹지 Scenery greenlands		연결녹지 Connection greenlands		Year
시설 수 Number of greenlands	면적 Area of Greenlands	시설 수 Number of greenlands	면적 Area of Greenlands	
2	985	-	-	2019
2	985	-	-	2020
2	985	-	-	2021
2	985	-	-	2022
2	985	-	-	2023

Source : City Park Division

14

XIV. 교육 및 문화 / EDUCATION AND CULTURE

JUNG-GU STATISTICAL YEARBOOK

1. 학교 총 개황(General Status of Schools)
2. 유치원(Kindergarten)
3. 초등학교(Elementary Schools)
4. 중학교(국공립)(Middle School (National·Public))
 - 4-1. 중학교(사립)(Middle School (Private))
5. 일반고등학교(국·공립)(General High School (National·Public))
 - 5-1. 일반고등학교(사립)(General High School (Private))
6. 특수목적고등학교(국·공립)(Special Purpose High School (National·Public))
 - 6-1. 특수목적고등학교(사립)(Special Purpose High School (Private))
7. 특성화고등학교(국·공립)(Specialized High School (National·Public))
 - 7-1. 특성화고등학교(사립)(Specialized High School (Private))
8. 자율고등학교(국·공립)(Autonomous High School (National·Public))
 - 8-1. 자율고등학교(사립)(Autonomous High School (Private))
9. 적령아동 취학(Admission of Freshmen)
10. 사설학원(Private Institutes)
11. 공공체육시설(Public Sports Facilities)
 - 11-1. 신고·등록 체육시설업(Reported·Registered Sports Facilities)
12. 청소년 수련시설(Youth Facilities)
13. 언론매체(The Press and Media)

XIV. 교육 및 문화

1. 학교 총 개황

단위 : 개, 명

연 별 학교별	학교 수 Schools	학급 및 학과 수 Classes&Departments	학생 수 Students	교원 수 Teachers
2020	55	1,024	23,026	1,942
2021	59	1,057	23,052	1,972
2022	59	1,099	23,362	2,044
2023	59	1,126	24,039	2,096
2024	60	1,143	24,797	2,139
유 치 원	19	124	2,095	183
초 등 학 교	15	442	9,599	670
중 학 교 (국 공 립)	8	167	4,441	324
중 학 교 (사 립)	3	45	800	87
일반고등학교(국 공 립)	5	145	3,563	334
일반고등학교(사 립)	2	47	1,092	101
특수목적고등학교(국 공 립)	3	48	918	152
특수목적고등학교(사 립)	-	-	-	-
특성화고등학교(국 공 립)	3	77	1,249	180
특성화고등학교(사 립)	1	24	370	-
자율고등학교(국 공 립)	-	-	-	52
자율고등학교(사 립)	1	24	670	-
전 문 대 학	-	-	-	56
교 육 대 학	-	-	-	-
대 학	-	-	-	-
대 학 원	-	-	-	-
기 타 학 교	-	-	-	-

자료 : 인천광역시남부교육지원청 * 학교수에 분교 포함

주 : 교육청 자료의 기준일은 2023년 4월 1일 기준

○ 유치원, 초등학교, 중학교(국공립, 사립), 일반고등학교(국공립, 사립), 일반고등학교(국공립, 사립), 특수목적고등학교(국공립, 사립), 특성화고등학교(국공립, 사립), 자율고등학교(국공립, 사립), 전문대학, 교육대학, 대학, 대학원, 기타학교 등(2011년부터 고등학교 분류 변경)

○ 각 항목의 합계는「2. 유치원~14. 기타학교」의 해당 항목의 숫자와 일치

○ 교실은 일반교실, 교과교실, 특별교실, 수준별교실 포함

EDUCATION AND CULTURE

GENERAL STATUS OF SCHOOLS

Unit : number, person

입학자 및 졸업자 수 Entrants&Graduates		Year School
입학자 Entrants	졸업자 Graduates	
-	-	2020
-	-	2021
6,353	6,279	2022
6,137	6,627	2023
7,117	6,427	2024
950	851	Kindergartens
1,486	1,683	Elementary schools
1,632	1,353	Middle schools(National & Public)
271	281	Middle schools(Private)
1,273	880	General high schools(National & Public)
355	330	General high schools(Private)
331	310	Special-purpose high schools(National & Public)
-	-	Special-purpose high schools(Private)
440	360	Specialized high schools(National & Public)
151	160	Specialized high schools(Private)
-	-	Autonomous high schools(National & Public)
228	219	Autonomous high schools(Private)
-	-	Junior College and College
-	-	University of Education
-	-	University
-	-	Graduate School
-	-	Other schools

Source : Incheon Metropolitan City Nambu Office of Education

- Kindergartens, elementary schools, middle schools (national, public and private), general high schools (national, public and private), special-purpose high schools (national, public and private), specialized high schools (national, public and private), autonomous high schools (national, public and private), junior college, Universities of education, universities, graduate schools, other schools (using revised classifications of high schools since 2011)
- The sums of each items reflect results from corresponding items of tables 「2. Kindergarten」 through 「13. Other Schools」
- Classrooms include general classrooms, subject classrooms, special classrooms, and level-based classrooms.

2. 유치원

단위 : 개, 명

연 별	원 수 Kindergar tens	학급 수 Classes	원아 수 Children			교원 수 Teachers			직원 수 Clerical staffs		
			남 Male	여 Female		남 Male	여 Female		남 Male	여 Female	
2020	18	123	2,215	1,161	1,054	163	4	159	23	11	12
2021	19	126	2,141	1,095	1,046	167	3	164	24	10	14
2022	19	125	2,166	1,112	1,054	167	2	165	22	7	15
2023	19	126	2,167	1,116	1,051	193	3	190	21	8	13
2024	19	124	2,095	1,107	988	183	3	180	149	5	144

자료 : 인천광역시남부교육지원청

3. 초등학교

단위 : 개, 명, 천㎡

연 별	학교 수 Schools	학급 수 Classes	학생 수 Students			교원 수 Teachers			직원 수 Clerical staffs		
			남 Male	여 Female		남 Male	여 Female		남 Male	여 Female	
2020	14	370	8,455	4,307	4,148	568	176	392	57	19	38
2021	15	394	8,604	4,394	4,210	569	179	390	60	21	39
2022	15	427	9,120	4,663	4,457	618	193	425	53	17	36
2023	15	437	9,466	4,817	4,649	642	198	444	55	19	36
2024	15	442	9,599	4,853	4,746	670	207	463	56	16	40

○ 교지면적은 교사대지와 체육장의 합계

○ 건물은 보통 및 특별교실, 관리실, 기타의 합계

자료 : 인천광역시남부교육지원청

KINDERGARTEN

Unit : number, person

신입 원아 수 New Entrants			졸업 원아 수 Children Graduated			교실 수 Classrooms						Year
						일반 교실 Regular classrooms	교과 교실 Subject classrooms	특별 교실 Special subject classrooms	수준별 교실 Level of classrooms	기타 교실 Other		
남 Male	여 Female		남 Male	여 Female								
-	-	-	806	404	402	104	95	2	7	-	-	2020
-	-	-	785	398	387	103	95	-	8	-	-	2021
889	469	420	857	463	394	103	95	-	8	-	-	2022
803	415	388	880	440	440	103	95	-	8	-	-	2023
950	506	444	851	443	408	102	95	-	7	-	-	2024

Source : Incheon Metropolitan City Nambu Office of Education

ELEMENTARY SCHOOLS

Unit : number, person, thousand m²

입학자 수 Entrants			졸업자 수 Graduates			교지 면적 Area of school sites	건물 면적 Area of school buildings	교실 수 Classrooms	Year
-	-	-	1,488	-	-	184	142	528	2020
1,486	-	-	1,345	-	-	200	159	570	2021
1,510	786	724	1,344	678	666	200	160	574	2022
1,513	768	745	1,520	785	735	199	159	583	2023
1,486	761	725	1,683	871	812	190	158	572	2024

'Area of school sites' refers to the total of the sizes of building sites and playgrounds.
'Area of school building' refers to the total of the size of regular and special subject classrooms, management & administrative rooms, and others.

Source : Incheon Metropolitan City Nambu Office of Education

4. 중학교

가. 중학교(국·공립)

단위 : 개, 명, 천㎡

연 별	학교 수 Schools	학급 수 Classes	학생 수 Students		교원 수 Teachers			직원 수 Clerical staffs			
			남 Male	여 Female	남 Male	여 Female		남 Male	여 Female		
2020	6	138	3,494	1,782	1,712	267	91	176	19	8	11
2021	7	143	3,744	1,862	1,882	284	90	194	25	10	15
2022	7	152	3,919	1,933	1,986	295	89	206	25	11	14
2023	7	157	4,054	1,964	2,090	297	89	208	25	10	15
2024	8	167	4,441	2,214	2,227	324	100	224	113	20	93

○ 교지면적은 교사대지와 체육장의 합계

○ 건물은 보통 및 특별교실, 관리실, 기타의 합계

자료 : 인천광역시남부교육지원청

나. 중학교(사립)

단위 : 개, 명, 천㎡

연 별	학교 수 Schools	학급 수 Classes	학생 수 Students		교원 수 Teachers			직원 수 Clerical staffs			
			남 Male	여 Female	남 Male	여 Female		남 Male	여 Female		
2020	3	47	1,006	721	285	93	48	45	12	10	2
2021	3	47	980	685	295	92	47	45	12	9	3
2022	3	46	926	615	311	88	46	42	11	8	3
2023	3	45	810	521	289	88	45	43	12	8	4
2024	3	45	800	501	299	87	40	47	20	8	12

○ 교지면적은 교사대지와 체육장의 합계

○ 건물은 보통 및 특별교실, 관리실, 기타의 합계

자료 : 인천광역시남부교육지원청

MIDDLE SCHOOL

가. Middle School (National·Public)

Unit : number, person, thousand ㎡

	입학자 수 Entrants		졸업자 수 Graduates			교지면적 Area of school sites	건물면적 Area of school buildings	교실 수 Classroom ms	Year	
	남 Male	여 Female	남 Male	여 Female						
	1,324	-	-	1,113	-	-	78	54	195	2020
	1,248	-	-	1,036	-	-	93	68	222	2021
	1,202	607	595	1,151	592	559	93	68	222	2022
	1,437	703	734	1,388	709	679	93	68	221	2023
	1,632	830	802	1,353	637	716	105	82	260	2024

'Area of school sites' refers to the total of the sizes of building sites and playgrounds.

'Area of school building' refers to the total of the size of regular and special subject classrooms, management & administrative rooms, and others.

Source : Incheon Metropolitan City Nambu Office of Education

나. Middle School (Private)

Unit : number, person, thousand ㎡

	입학자 수 Entrants		졸업자 수 Graduates			교지면적 Area of school sites	건물면적 Area of school buildings	교실 수 Classroom ms	Year	
	남 Male	여 Female	남 Male	여 Female						
	390	-	-	362	-	-	20	22	78	2020
	295	-	-	318	-	-	20	22	77	2021
	271	168	103	304	221	83	20	22	75	2022
	248	151	97	374	261	113	20	22	75	2023
	271	168	103	281	191	90	20	22	76	2024

'Area of school sites' refers to the total of the sizes of building sites and playgrounds.

'Area of school building' refers to the total of the size of regular and special subject classrooms, management & administrative rooms, and others.

Source : Incheon Metropolitan City Nambu Office of Education

5. 일반고등학교

가. 일반고등학교(국·공립)

단위 : 개, 명, m²

연 별	학교 수 Schools	학급 수 Classes	학생 수 Students		교원 수 Teachers			직원 수 Clerical staffs			
			남 Male	여 Female	남 Male	여 Female	남 Male	여 Female			
2020	3	90	2,024	1,008	1,016	225	67	158	13	6	7
2021	4	96	2,100	1,020	1,080	241	73	168	16	7	9
2022	5	128	2,879	1,412	1,467	315	100	215	18	7	11
2023	5	140	3,204	1,567	1,637	327	108	219	20	6	14
2024	5	145	3,563	1,725	1,838	334	104	230	74	10	64

○ 교지면적은 교사대지와 체육장의 합계

○ 건물은 보통 및 특별교실, 관리실, 기타의 합계

자료 : 인천광역시남부교육지원청

나. 일반고등학교(사립)

단위 : 개, 명, m²

연 별	학교 수 Schools	학급 수 Classes	학생 수 Students		교원 수 Teachers			직원 수 Clerical staffs			
			남 Male	여 Female	남 Male	여 Female	남 Male	여 Female			
2020	2	49	1,068	540	528	107	65	42	10	8	2
2021	2	49	1,068	528	540	104	61	43	8	6	2
2022	2	48	1,040	508	532	107	60	47	8	6	2
2023	2	48	1,074	537	537	106	60	46	7	6	1
2024	2	47	1,092	511	581	101	58	43	11	7	4

○ 교지면적은 교사대지와 체육장의 합계

○ 건물은 보통 및 특별교실, 관리실, 기타의 합계

자료 : 인천광역시남부교육지원청

HIGH SCHOOL

가. General High School (National·Public)

Unit : number, person, m²

	입학자 수 Entrants		졸업자 수 Graduates			교지면적 Area of school sites	건물면적 Area of school buildings	교실 수 Classroom ms	Year	
	남 Male	여 Female	남 Male	여 Female						
	813	-	694	-	-	99	49	138	2020	
	778	-	637	-	-	122	67	184	2021	
	1,042	515	527	952	450	502	135	78	217	2022
	1,303	661	642	949	477	472	135	78	216	2023
	1,273	612	661	880	426	454	135	78	209	2024

'Area of school sites' refers to the total of the sizes of building sites and playgrounds.
'Area of school building' refers to the total of the size of regular and special subject classrooms, management & administrative rooms, and others.

Source : Incheon Metropolitan City Nambu Office of Education

나. General High School (Private)

Unit : number, person, m²

	입학자 수 Entrants		졸업자 수 Graduates			교지면적 Area of school sites	건물면적 Area of school buildings	교실 수 Classroom ms	Year	
	남 Male	여 Female	남 Male	여 Female						
	357	-	383	-	-	45	20	75	2020	
	337	-	334	-	-	45	20	75	2021	
	350	183	167	370	195	175	45	20	75	2022
	390	191	199	356	161	195	45	20	75	2023
	355	147	208	330	163	167	45	20	75	2024

'Area of school sites' refers to the total of the sizes of building sites and playgrounds.
'Area of school building' refers to the total of the size of regular and special subject classrooms, management & administrative rooms, and others.

Source : Incheon Metropolitan City Nambu Office of Education

6. 특수목적고등학교

가. 특수목적고등학교(국.공립)

단위 : 개, 명, 천㎡

연 별	학교 수 Schools	학급 수 Classes	학생 수 Students		교원 수 Teachers		직원 수 Clerical staffs				
			남 Male	여 Female	남 Male	여 Female	남 Male	여 Female			
2020	3	48	956	608	348	148	89	59	33	18	15
2021	3	48	959	616	343	154	82	72	31	18	13
2022	3	48	933	584	349	156	81	75	31	19	12
2023	3	48	931	574	357	153	72	81	32	19	13
2024	3	48	918	553	365	152	65	87	72	23	49

○ 교지면적은 교사대지와 체육장의 합계

○ 건물은 보통 및 특별교실, 관리실, 기타의 합계

자료 : 인천광역시남부교육지원청

나. 특수목적고등학교(사립)

단위 : 개, 명, 천㎡

연 별	학교 수 Schools	학급 수 Classes	학생 수 Students		교원 수 Teachers		직원 수 Clerical staffs				
			남 Male	여 Female	남 Male	여 Female	남 Male	여 Female			
2020	-	-	-	-	-	-	-	-	-	-	-
2021	-	-	-	-	-	-	-	-	-	-	-
2022	-	-	-	-	-	-	-	-	-	-	-
2023	-	-	-	-	-	-	-	-	-	-	-
2024	-	-	-	-	-	-	-	-	-	-	-

○ 교지면적은 교사대지와 체육장의 합계

○ 건물은 보통 및 특별교실, 관리실, 기타의 합계

자료 : 인천광역시남부교육지원청

SPECIAL-PURPOSE HIGH SCHOOL

가. Special Purpose High School (National·Public)

Unit : number, person, thousand m²

	입학자 수 Entrants		졸업자 수 Graduates			교지면적 Area of school sites	건물면적 Area of school buildings	교실 수 Classroom ms	Year	
	남 Male	여 Female	남 Male	여 Female	여 Female					
	330	-	-	330	-	-	131	59	118	2020
	344	-	-	329	-	-	131	62	128	2021
	343	215	128	327	214	113	131	62	128	2022
	330	201	129	304	193	111	131	62	127	2023
	331	198	133	310	197	113	132	68	125	2024

'Area of school sites' refers to the total of the sizes of building sites and playgrounds.
 'Area of school building' refers to the total of the size of regular and special subject classrooms,
 management & administrative rooms, and others.

Source : Incheon Metropolitan City Nambu Office of Education

나. Special Purpose High School (Private)

Unit : number, person, thousand m²

	입학자 수 Entrants		졸업자 수 Graduates			교지면적 Area of school sites	건물면적 Area of school buildings	교실 수 Classroom ms	Year
	남 Male	여 Female	남 Male	여 Female	여 Female				
	-	-	-	-	-	-	-	-	2020
	-	-	-	-	-	-	-	-	2021
	-	-	-	-	-	-	-	-	2022
	-	-	-	-	-	-	-	-	2023
	-	-	-	-	-	-	-	-	2024

'Area of school sites' refers to the total of the sizes of building sites and playgrounds.
 'Area of school building' refers to the total of the size of regular and special subject classrooms,
 management & administrative rooms, and others.

Source : Incheon Metropolitan City Nambu Office of Education

7. 특성화고등학교

가. 특성화고등학교(국·공립)

단위 : 개, 명, 천㎡

연 별	학교 수 Schools	학급 수 Classes	학생 수 Students		교원 수 Teachers		직원 수 Clerical staffs				
			남 Male	여 Female	남 Male	여 Female	남 Male	여 Female			
2020	3	84	1,769	877	892	205	74	131	14	4	10
2021	3	79	1,519	804	715	201	74	127	14	5	9
2022	3	77	1,290	682	608	193	64	129	14	6	8
2023	3	77	1,250	710	540	185	58	127	15	6	9
2024	3	77	1,249	688	561	180	59	121	52	8	44

○ 교지면적은 교사대지와 체육장의 합계

○ 건물은 보통 및 특별교실, 관리실, 기타의 합계

자료 : 인천광역시남부교육지원청

나. 특성화고등학교(사립)

단위 : 개, 명, 천㎡

연 별	학교 수 Schools	학급 수 Classes	학생 수 Students		교원 수 Teachers		직원 수 Clerical staffs				
			남 Male	여 Female	남 Male	여 Female	남 Male	여 Female			
2020	1	24	564	-	564	51	18	33	4	2	2
2021	1	24	511	-	511	49	19	30	3	1	2
2022	1	24	432	-	432	50	17	33	4	1	3
2023	1	24	410	-	410	50	17	33	4	1	3
2024	1	24	370	-	370	52	17	35	7	2	5

○ 교지면적은 교사대지와 체육장의 합계

○ 건물은 보통 및 특별교실, 관리실, 기타의 합계

자료 : 인천광역시남부교육지원청

SPECIALIZED HIGH SCHOOL

가. Specialized High School (National·Public)

Unit : number, person, thousand m²

	입학자 수 Entrants		졸업자 수 Graduates			교지면적 Area of school sites	건물면적 Area of school buildings	교실 수 Classrooms	Year
	남 Male	여 Female	남 Male	여 Female					
	565	-	696	-	-	57	41	110	2020
	432	-	608	-	-	57	40	108	2021
	408	218	576	292	284	57	40	102	2022
	490	279	489	225	264	57	40	100	2023
	440	233	360	218	142	57	40	102	2024

'Area of school sites' refers to the total of the sizes of building sites and playgrounds.
'Area of school building' refers to the total of the size of regular and special subject classrooms, management & administrative rooms, and others.

Source : Incheon Metropolitan City Nambu Office of Education

나. Specialized High School (Private)

Unit : number, person, thousand m²

	입학자 수 Entrants		졸업자 수 Graduates			교지면적 Area of school sites	건물면적 Area of school buildings	교실 수 Classrooms	Year
	남 Male	여 Female	남 Male	여 Female					
	179	-	226	-	-	7	13	31	2020
	166	-	199	-	-	7	13	33	2021
	110	-	181	-	181	7	13	33	2022
	149	-	160	-	160	7	13	33	2023
	151	-	160	-	160	7	13	33	2024

'Area of school sites' refers to the total of the sizes of building sites and playgrounds.
'Area of school building' refers to the total of the size of regular and special subject classrooms, management & administrative rooms, and others.

Source : Incheon Metropolitan City Nambu Office of Education

8. 자율고등학교

가. 자율고등학교(국·공립)

단위 : 개, 명, 천㎡

연 별	학교 수 Schools	학급 수 Classes	학생 수 Students		교원 수 Teachers		직원 수 Clerical staffs				
			남 Male	여 Female	남 Male	여 Female	남 Male	여 Female			
2020	1	27	804	416	388	63	21	42	4	2	2
2021	1	27	754	381	373	59	21	38	3	-	3
2022	-	-	-	-	-	-	-	-	-	-	-
2023	-	-	-	-	-	-	-	-	-	-	-
2024	-	-	-	-	-	-	-	-	-	-	-

○ 교지면적은 교사대지와 체육장의 합계

○ 건물은 보통 및 특별교실, 관리실, 기타의 합계

자료 : 인천광역시남부교육지원청

나. 자율고등학교(사립)

단위 : 개, 명, 천㎡

연 별	학교 수 Schools	학급 수 Classes	학생 수 Students		교원 수 Teachers		직원 수 Clerical staffs				
			남 Male	여 Female	남 Male	여 Female	남 Male	여 Female			
2020	1	24	671	289	382	52	28	24	6	2	4
2021	1	24	672	288	384	52	27	25	6	2	4
2022	1	24	657	282	375	55	31	24	6	2	4
2023	1	24	673	311	362	55	32	23	6	2	4
2024	1	24	670	305	365	56	31	25	10	2	8

○ 교지면적은 교사대지와 체육장의 합계

○ 건물은 보통 및 특별교실, 관리실, 기타의 합계

자료 : 인천광역시남부교육지원청

AUTONOMOUS HIGH SCHOOL

가. Autonomous High School (National·Public)

Unit : number, person, thousand m²

	입학자 수 Entrants		졸업자 수 Graduates			교지면적 Area of school sites	건물면적 Area of school buildings	교실 수 Classroom s	Year	
	남 Male	여 Female	남 Male	여 Female	여 Female					
	281	136	145	205	111	94	14	12	33	2020
	193	103	90	222	128	94	14	12	33	2021
	-	-	-	-	-	-	-	-	-	2022
	-	-	-	-	-	-	-	-	-	2023
	-	-	-	-	-	-	-	-	-	2024

'Area of school sites' refers to the total of the sizes of building sites and playgrounds.

'Area of school building' refers to the total of the size of regular and special subject classrooms, management & administrative rooms, and others.

Source : Incheon Metropolitan City Nambu Office of Education

나. Autonomous High School (Private)

Unit : number, person, thousand m²

	입학자 수 Entrants		졸업자 수 Graduates			교지면적 Area of school sites	건물면적 Area of school buildings	교실 수 Classroom s	Year	
	남 Male	여 Female	남 Male	여 Female	여 Female					
	227	91	136	215	94	121	31	34	45	2020
	230	100	130	217	97	120	31	34	45	2021
	228	102	126	217	99	118	31	34	45	2022
	230	110	120	207	82	125	31	34	45	2023
	228	101	127	219	101	118	31	34	45	2024

'Area of school sites' refers to the total of the sizes of building sites and playgrounds.

'Area of school building' refers to the total of the size of regular and special subject classrooms, management & administrative rooms, and others.

Source : Incheon Metropolitan City Nambu Office of Education

9. 적령아동 취학(입학상황)

단위 : 명, %

연 별	취학대상자 Children											
	계 Total		적령아동 Children of schooling age			유예 및 과령아동 Children over schooling age			조기입학 신청자 Applicant for earlier entrants			
	남 Male	여 Female	남 Male	여 Female	남 Male	여 Female	남 Male	여 Female	남 Male	여 Female		
2020	1,493	762	731	1,443	733	710	46	26	20	4	3	1
2021	1,486	733	753	1,460	719	741	25	14	11	1	-	1
2022	1,561	816	745	1,535	804	731	22	11	11	4	1	3
2023	1,567	803	764	1,553	797	756	11	4	7	3	2	1
2024	1,564	797	767	1,524	780	744	36	17	19	4	-	4

자료 : 인천광역시남부교육지원청

10. 사설학원

단위 : 명, 개

연 별	사설학원 Private Institute									
	학원수 Number of Institutions									
	합 계 Total	학교교과 교습학원 School curriculum education and training institute								
소계 Sub-total		입시검정 및 보습 Entrance Exam Certification & Supplementary Courses	국제화 International practical affairs	예 능 Arts	정보 Informat ion	특수 교육 Special education	종합 Comprehensive	기타 Others		
2020	136	124	62	8	40	-	-	8	6	
2021	152	139	71	10	44	-	-	7	7	
2022	166	151	82	10	43	-	-	9	7	
2023	201	185	106	14	48	-	-	11	6	
2024	208	192	113	11	46	-	-	15	7	

주 : 1) 강의실, 실습실, 실습장, 음악실, 무용실, 작업실, 열람실

자료 : 인천광역시남부교육지원청

ADMISSION OF FRESHMEN

Unit : person, %

취학자 Enrollments															취학을 Perce ntage of enroll ment	Year
계 Total		적령아동 Children of schooling age			유예 및 과령아동 Children over schooling age			조기입학자 Applicant for earlier entrants			기타 others					
남 Male	여 Female	남 Male	여 Female	남 Male	여 Female	남 Male	여 Female	남 Male	여 Female	남 Male	여 Female	남 Male	여 Female			
1,388	712	676	1,379	707	672	4	2	2	4	3	1	1	-	1	93	2020
1,424	700	724	1,410	694	716	3	2	1	1	-	1	10	4	6	99	2021
1,510	786	724	1,488	778	710	2	-	2	4	1	3	16	7	9	97	2022
1,513	768	745	1,495	764	731	1	-	1	3	2	1	14	2	12	97	2023
1,493	764	729	1,470	754	716	4	3	1	4	-	4	15	7	8	95	2024

Source : Incheon Metropolitan City Nambu Office of Education

PRIVATE INSTITUTES

Unit : number, person

사설학원 Private Institute								Year
학원수 Number of Institutions						일시수용 능력인원 T.O	교수 학습공간 ¹⁾ Classrooms	
평생직업 교육학원 Lifelong vocational education and training institutes								
소계 Sub total	직업기술 Occupatio nal skills	국제화 International practical affairs	인문사회 Liberal arts & social sciences	기예 Arts	종합 Comprehen sive			
12	8	1	-	-	3	89,752	878	2020
13	8	1	-	2	2	11,186	1,000	2021
15	9	1	-	3	2	12,881	1,089	2022
16	9	1	-	4	2	15,104	1,243	2023
16	9	1	-	4	2	16,101	1,094	2024

Source : Incheon Metropolitan City Nambu Office of Education

11. 체육시설 Sports Facilities

가. 공공체육시설

단위 : 개소

연 별	합계 Total	육 상 경기장 Track and field stadium	축구장 Football field	하키장 Hockey pitch	야구장 baseball field	싸이클 경기장 Velodrome
2019	16	-	5	-	-	-
2020	16	-	5	-	-	-
2021	16	-	5	-	-	-
2022	16	-	5	-	-	-
2023	17	-	5	-	-	-
신포동	-	-	-	-	-	-
연안동	1	-	-	-	-	-
신흥동	7	-	2	-	-	-
도원동	1	-	-	-	-	-
율목동	1	-	-	-	-	-
동인천동	-	-	-	-	-	-
개항동	1	-	1	-	-	-
영종동	2	-	-	-	-	-
영종1동	1	-	1	-	-	-
용유동	1	-	-	-	-	-
운서동	2	-	1	-	-	-

자료 : 홍보체육실

SPORTS FACILITIES

가. Pulic Sports Facilities

Unit : number

테니스장 Tennis court	씨름장 Ssireum ring	간이 운동장 (동네체육시설) Playground	체육관 Gym			Year
			구기체육관 Ball game	투기체육관 Physical match	생활체육관 Daily sports	
1	-	-	1	-	2	2018
1	-	-	1	-	2	2019
1	-	-	1	-	2	2020
1	-	-	1	-	2	2021
2	-	-	1	-	2	2022
-	-	-	-	-	-	Sinpo - dong
1	-	-	-	-	-	Yeonan - dong
-	-	-	1	-	1	Sinheung - dong
-	-	-	-	-	-	Dowon - dong
-	-	-	-	-	-	Yulmok - dong
-	-	-	-	-	-	Dongincheon - dong
-	-	-	-	-	-	Gaehang - dong
1	-	-	-	-	-	Yeongjong - dong
-	-	-	-	-	-	Yeongjong1 - dong
-	-	-	-	-	1	Yongyu - dong
-	-	-	-	-	-	Unseo - dong

Source : Public Affairs & Sports Office

체육시설 Sports Facilities

가. 공공체육시설 (계속)

단위 : 개소

연 별	게이트볼장 Gateball court	수영장 Swimming Pools	롤러 스케이트장 Roller-skati ng rink	사격장 Shhtiong Range	국궁장 Traditional archery field	양궁장 Western-st yle archery field
2019	3	2	-	-	-	-
2020	3	2	-	-	-	-
2021	3	2	-	-	-	-
2022	3	2	-	-	-	-
2023	3	2	-	-	-	-
신포동	-	-	-	-	-	-
연안동	-	-	-	-	-	-
신흥동	1	1	-	-	-	-
도원동	-	1	-	-	-	-
율목동	-	-	-	-	-	-
동인천동	-	-	-	-	-	-
개항동	-	-	-	-	-	-
영종동	1	-	-	-	-	-
영종1동	-	-	-	-	-	-
용유동	-	-	-	-	-	-
운서동	1	-	-	-	-	-

자료 : 홍보체육실

SPORTS FACILITIES

가. Pulic Sports Facilities (Cont'd)

Unit : number

승마장 Equestrian field	골프 연습장 Golf practice range	조 정 카누장 Rowing and canoeing facility	요트장 Marina	빙상장 Ice rink	설상경기장	기타체육시설 Etc sports facility	Year
-	1	-	-	-	-	1	2018
-	1	-	-	-	-	1	2019
-	1	-	-	-	-	1	2020
-	1	-	-	-	-	1	2021
-	1	-	-	-	-	1	2022
-	-	-	-	-	-	-	Sinpo - dong
-	-	-	-	-	-	-	Yeonan - dong
-	1	-	-	-	-	-	Sinheung - dong
-	-	-	-	-	-	-	Dowon - dong
-	-	-	-	-	-	1	Yulmok - dong
-	-	-	-	-	-	-	Dongincheon - dong
-	-	-	-	-	-	-	Gaehang - dong
-	-	-	-	-	-	-	Yeongjong - dong
-	-	-	-	-	-	-	Yeongjong1 - dong
-	-	-	-	-	-	-	Yongyu - dong
-	-	-	-	-	-	-	Unseo - dong

Source : Public Affairs & Sports Office

나. 신고·등록 체육시설업

단위 : 개소

연 별	합계 Total	신고체육시설 Reported sports facilities			
		요트장 Yachting facility	조정장 Rowing facility	카누장 Canoeing facility	빙상장 Ice rink
2019	129	-	-	-	-
2020	133	-	-	-	-
2021	140	-	-	-	-
2022	187	-	-	-	-
2023	206	-	-	-	-

자료 : 홍보체육실

단위 : 개소

연 별	신고체육시설 Reported sports facilities				
	체력단련장 Physical training center	당구장 Billiard room	썰매장 Sledding facility	무도장 Ball room	무도학원 Ballroom institutes
2019	17	54	-	-	2
2020	23	56	-	-	2
2021	23	54	-	-	2
2022	33	51	-	-	1
2023	35	51	-	-	1

자료 : 홍보체육실

나. Reported·Registered Sports Facilities

Unit : number

신고체육시설 Reported sports facilities							Year
승마장 Equestrian field	종합 체육시설 Sports complex	수영장 Swimming pool	체육도장 Exercise facility	골프연습 장 Golf practice range	가상체험 체육시설	야구장 Baseball	
-	-	5	26	22	-	-	2019
-	-	4	26	19	-	-	2020
-	-	4	28	21	4	-	2021
-	-	9	42	21	26	-	2022
-	1	9	44	21	26	-	2023

Source : Public Affairs & Sports Office

Unit : number

신고체육시설 Reported sports facilities		등록체육시설 Registered sports facilities			Year
체육교습	인공암벽장	골프장 Golf course	스키장 Ski ground	자동차경주장 Car racing track	
-	-	2	-	1	2019
-	-	2	-	1	2020
-	-	3	-	1	2021
-	-	3	-	1	2022
12	2	3	-	1	2023

Source : Public Affairs & Sports Office

12. 청소년 수련시설

단위 : 개소, m²

연도 별 별	합 계 Total		수련관 Training institution		문화의 집 Cultural house		수련원 Training center	
	개 소 Places	면 적 ¹⁾ Area	개 소 Places	면 적 Area	개 소 Places	면 적 Area	개 소 Places	면 적 Area
2019	-	-	-	-	-	-	-	-
2020	-	-	-	-	-	-	-	-
2021	-	-	-	-	-	-	-	-
2022	1	5,279	1	5,279	-	-	-	-
2023	1	5,279	1	5,279	-	-	-	-
신포동	-	-	-	-	-	-	-	-
연안동	-	-	-	-	-	-	-	-
신흥동	-	-	-	-	-	-	-	-
도원동	-	-	-	-	-	-	-	-
율목동	-	-	-	-	-	-	-	-
동인천동	-	-	-	-	-	-	-	-
개항동	-	-	-	-	-	-	-	-
영종동	1	5,279	1	5,279	-	-	-	-
영종1동	-	-	-	-	-	-	-	-
영종2동	-	-	-	-	-	-	-	-
용유동	-	-	-	-	-	-	-	-
운서동	-	-	-	-	-	-	-	-

주 : 1) 건물연면적

자료 : 평생교육과

YOUTH FACILITIES

Unit : number, m²

야영장 Camp site		유스호스텔 Youth hostel		특화시설 Specialized facilities		Year
개 소 Places	면 적 Area	개 소 Places	면 적 Area	개 소 Places	면 적 Area	
-	-	-	-	-	-	2019
-	-	-	-	-	-	2020
-	-	-	-	-	-	2021
-	-	-	-	-	-	2022
-	-	-	-	-	-	2023
-	-	-	-	-	-	Sinpo - dong
-	-	-	-	-	-	Yeonan - dong
-	-	-	-	-	-	Sinheung - dong
-	-	-	-	-	-	Dowon - dong
-	-	-	-	-	-	Yulmok - dong
-	-	-	-	-	-	Dongincheon - dong
-	-	-	-	-	-	Gaehang - dong
-	-	-	-	-	-	Yeongjong - dong
-	-	-	-	-	-	Yeongjong1 - dong
-	-	-	-	-	-	Yeongjong2 - dong
-	-	-	-	-	-	Yongyu - dong
-	-	-	-	-	-	Unseon - dong

Note : 1) Total floor space of the buildings

Source : Lifelong Education Division

13. 언론매체

단위 : 개

연 별	방송사 Broadcasting				
	계 Total	지상파방송 ¹⁾ Terrestrial TV	유선방송	방송채널사용사업	기타 ²⁾ Others
2019	1	1	-	-	-
2020	1	1	-	-	-
2021	-	-	-	-	-
2022	-	-	-	-	-
2023	1	-	-	-	1

주 : 1) TV, 라디오, DMB방송
 2) 위성방송, IPTV, IPTV콘텐츠제공(CP), 전광판방송
 3) 뉴스통신, 잡지, 기타간행물

자료 : 홍보체육실

THE PRESS AND MEDIA

Unit : number

신문사 Newspapers					Year
계 Total	일간 Daily	주간 Weekly	인터넷신문 Internet	기타 ³⁾ Others	
5	2	3	-	-	2019
5	2	3	-	-	2020
5	2	3	-	-	2021
9	3	1	5	-	2022
9	3	1	5	-	2023

Source : Public Affairs & Sports Office

15

XV. 재 정 / PUBLIC FINANCE

JUNG-GU STATISTICAL YEARBOOK

1. 지방세 징수(Collection of Local Taxes)
2. 지방재정자립지표(Financial Indicators of Local Government)

XV. 재 정

1. 지방세 징수

단위 : 백만원

연 별	합 계 Total	보 통 세 Ordinary Tax			
		광역시세 Metropolitan City Tax	구세 District tax	광 역 시 세 Metropolitan City Tax	
				취득세 Acquisition	레저세 Leisure
2019	525,581	377,593	147,988	206,156	6,576
2020	424,502	289,511	134,991	130,989	1,393
2021	525,417	372,055	153,362	228,162	236
2022	601,564	432,753	168,810	243,135	5,946
2023	500,914	342,799	158,115	165,389	6,721

주 : 1) '21년부터 주민세(균등분)는 주민세(개인분) 및 주민세(사업소분)으로, 주민세(재산분)는 주민세(사업소분)로 개편하여 적용 중

자료 : 세무1과

지방세 징수 (계속)

단위 : 백만원

연 별	보 통 세 Ordinary Tax				
	구세 District Tax				
	등록 면허세 Registration and License	지방 소비세 Local Consumption	재산세 Property	주민세 (사업소분) Resident (Pro Rata Property)	주민세 (종업원분) Resident (Pro Rata Employee)
2019	10,402	-	115,822	22,578	-
2020	9,633	-	124,742	17,196	-
2021	11,444	-	120,991	18,434	-
2022	11,945	-	132,888	20,431	-
2023	10,731	2,377	125,843	3,043	20,692

자료 : 세무1과

PUBLIC FINANCE

COLLECTION OF LOCAL TAXES

Unit : million won

보 통 세 Ordinary Tax					Year
광 역 시 세 Metropolitan City Tax					
주민세 (개인분) Resident (Per Capita)	자동차세 Auto mobile	지방 소득세 Local Income	지방 소비세 Local Consumption	담배 소비세 Tobacco consumption	
1,239	10,104	108,682	-	-	2019
1,288	11,138	98,802	-	-	2020
477	11,409	77,934	-	-	2021
506	12,037	111,904	-	-	2022
538	12,930	130,051	-	-	2023

Source : Taxation Business Division

COLLECTION OF LOCAL TAXES (Cont'd)

Unit : million won

목 적 세 Objective Tax		과년도수입 Revenue form previous year		Year
광역시세 Metropolitan City Tax		광역시세 Metropolitan City Tax	구세 District Tax	
지역자원 시설세 Local Resource and Facility	지방 교육세 Local Education			
11,673	40,132	-6,970	-814	2019
20,646	34,018	-8,762	-16,580	2020
13,794	41,801	-1,760	2,493	2021
15,744	47,330	-3,848	3,546	2022
15,066	38,202	-26,097	-4,570	2023

Source : Taxation Business Division

2. 지방재정자립지표

FINANCIAL INDICATORS OF LOCAL GOVERNMENT

단위 : %

Unit : %

연 별	재정자립도 ¹⁾ Financial independence ratio	재정자주도 ²⁾ Financial autonomy ratio	기준재정 수요충족도 (재정력지수) ³⁾ Financial ability index	Year
2019	41.97	50.88	0.7	2019
2020	45.20	54.57	0.7	2020
2021	43.99	50.63	0.7	2021
2022	38.94	47.43	0.8	2022
2023	39.47	46.98	0.7	2023

주 : 1) 재정자립도 = 자체수입(지방세+세외수입) / 일반회계 X 100

2) 재정자주도 = 자주재원(지방세+세외수입+지방교부세+조정교부금+재정보전금) / 일반회계 예산액 X 100

3) 기준재정수요충족도(재정력지수) = 기준재정수입액 / 기준재정수요액 X 100 ← 교부전기준

※ 행정안전부에서는 2014년 세입과목 구조 개편에 따라 개편전과 개편후 기준 자료를 병기하여 자료를 제공하고 있으므로 본 통계표 자료가 "개편전" 또는 "개편후" 자료인지 명확하게 각주 등을 이용하여 안내하고 수록하도록 함

Note: 1) Financial independence ratio = revenue from local sources (local tax + non-tax revenue) / general account * 100

2) Financial autonomous ratio = revenue from autonomous sources (local tax + non-tax revenue + local shared tax + grants-in-aid + compensation) / general account * 100

3) Financial ability index = base fiscal revenues / base fiscal needs * 100 ← (based on balances before grants and shared taxes)

※ Since the 2014 revision of the system of tax revenue, the Ministry of Interior and Safety has been using data according to both pre- and post- revision systems of tax revenue. A footnote or other information should be provided to clearly indicates which system has been used.

자료 : 기획예산실

Source : Planning & Budget Office

16

XVI. 공공행정 및 사법

/ PUBLIC ADMINISTRATION AND JUSTICE

JUNG-GU STATISTICAL YEARBOOK

1. 구 공무원(Government Employees of Gu)
2. 읍·면·동 공무원(Civil Servants in Eup·Myeon·Dong)
3. 퇴직사유별 공무원(Civil Servants Retirement by Cause)
4. 화재발생(Occurrence Of Fire)
5. 발화요인별 화재발생(Fire Occurrence by Cause)
6. 장소별 화재발생(Fire Occurrence by Location)
7. 교통사고건수(자동차) (Traffic Accidents (Motor Vehicles))

XVII. 공공행정 및 사법

1. 구 공무원

단위 : 명

연 별 부서별	합 계 total	정무직 Political (selected) Position	별정직 Specific	특정직 Special (fire fighter)	고위 공무원 Senior civil service
2019	622	1	2	-	-
2020	710	1	2	-	-
2021	674	1	2	-	-
2022	682	1	-	-	-
2023	686	1	1	-	-
기획예산실	20	-	-	-	-
감사총무과	10	-	-	-	-
홍보체무과	19	-	-	-	-
총무관리과	33	1	1	-	-
문화관광무	20	-	-	-	-
세계무역1과	24	-	-	-	-
민원지정사업과	22	-	-	-	-
복지경제산업	25	-	-	-	-
노동인재개발	18	-	-	-	-
건강안전관리	24	-	-	-	-
안전관리	15	-	-	-	-
안전관리	22	-	-	-	-
안전관리	17	-	-	-	-
안전관리	17	-	-	-	-
안전관리	16	-	-	-	-
안전관리	27	-	-	-	-
안전관리	12	-	-	-	-
안전관리	25	-	-	-	-
안전관리	12	-	-	-	-
안전관리	28	-	-	-	-
안전관리	20	-	-	-	-
안전관리	15	-	-	-	-
안전관리	15	-	-	-	-
안전관리	20	-	-	-	-
안전관리	25	-	-	-	-
안전관리	24	-	-	-	-
안전관리	20	-	-	-	-
안전관리	16	-	-	-	-
안전관리	12	-	-	-	-
안전관리	15	-	-	-	-
안전관리	13	-	-	-	-
안전관리	18	-	-	-	-
안전관리	26	-	-	-	-
안전관리	19	-	-	-	-
안전관리	22	-	-	-	-

주 : 1. 현원기준 Number of Government Employees capacity Note : Based on the current numbers of civil servants

자료 : 총무과

PUBLIC ADMINISTRATION AND JUSTICE

GOVERNMENT EMPLOYEES OF GU

	일반직 General service					Year Division
	1급 Grade 1	2급 Grade 2	3급 Grade 3	4급 Grade 4	5급 Grade 5	
619	-	-	1	4	38	2019
707	-	-	1	6	34	2020
671	-	-	1	5	41	2021
681	-	-	1	5	36	2022
684	-	-	1	5	36	2023
20	-	-	-	-	1	기획예산실
10	-	-	-	-	1	감사실
19	-	-	-	-	1	홍보처
31	-	-	1	1	2	총무관공과
20	-	-	-	-	1	문화관광과
24	-	-	-	-	1	재무1과
22	-	-	-	-	1	세무1과
25	-	-	-	-	1	민원지적과
18	-	-	-	-	1	복지정책과
24	-	-	-	-	-	경제산업과
15	-	-	-	-	1	노인장애인과
22	-	-	-	1	1	건강시설과
17	-	-	-	-	1	안전관리과
17	-	-	-	-	1	도시계획과
16	-	-	-	-	1	건강측수과
27	-	-	-	-	1	교통운수과
12	-	-	-	-	1	위생보호과
25	-	-	-	-	1	환경정보호과
12	-	-	-	-	1	도시개발과
28	-	-	-	1	1	도시행정과
20	-	-	-	-	1	세무2과
15	-	-	-	-	1	복지지원과
15	-	-	-	-	1	여성정보육과
20	-	-	-	-	1	평생교육과
25	-	-	-	-	1	친환경위생과
24	-	-	-	1	1	기반시설과
20	-	-	-	-	1	건축허가과
16	-	-	-	-	1	도시공무원과
12	-	-	-	-	1	교통통과
15	-	-	-	-	1	도시농업과
13	-	-	-	-	1	해양수산과
18	-	-	-	-	2	의회사무과
26	-	-	-	1	1	보건행정과
19	-	-	-	-	1	건강증진과
22	-	-	-	-	1	국제도시보건과

Source : General Service Division

구 공무원 (계속)

연 별 부서별	일반직 General service				
	6급 Grade 6	7급 Grade 7	8급 Grade 8	9급 Grade 9	전문 경력관 Specialist
2019	145	215	167	48	1
2020	169	242	134	106	1
2021	179	206	127	111	1
2022	181	197	175	72	1
2023	176	211	179	61	1
기획예산실	7	8	4	-	-
감사실	4	3	2	-	-
홍보체육실	5	6	3	3	-
총무과	6	10	11	-	-
문화관광과	6	5	7	-	-
재무과	5	10	7	1	-
세무1과	11	6	2	2	-
민원지적과	4	10	7	2	-
복지정책과	4	6	6	1	-
경제산업과	7	7	8	-	-
노인장애인과	3	6	2	3	-
건설과	5	7	5	3	-
안전관리과	4	5	4	2	1
도시계획과	6	3	5	2	-
건설추진과	4	5	3	3	-
교통운수과	7	8	8	2	-
위생과	3	1	3	4	-
환경보호과	6	9	8	1	-
도시개발과	3	5	3	-	-
도시행정과	5	11	7	3	-
세무2과	7	5	4	3	-
복지지원과	3	5	5	1	-
여성보육과	3	7	3	1	-
평생교육과	5	4	9	-	-
친환경위생과	6	7	7	4	-
기반시설과	8	7	5	2	-
건축허가과	5	7	4	3	-
도시공원과	4	6	4	1	-
교통과	4	4	2	1	-
도시농업과	3	5	4	2	-
해양수산과	3	4	3	2	-
의회사무과	5	4	2	2	-
보건행정과	5	6	8	2	-
건강증진과	4	4	7	3	-
국제도시보건과	6	5	7	2	-

자료 : 총무과

GOVERNMENT EMPLOYEES OF GU (Cont'd)

Unit : person

일반직 General service						Year Division
연구관 Research officer	연구사 Researcher	지도관 Instruction officer	지도사 Instructor	임기제 Fixed-term(G eneral)	기타 Others	
-	-	-	-	-	-	2019
-	-	-	-	14	-	2020
-	-	-	-	-	-	2021
-	-	-	-	13	-	2022
-	-	-	-	14	-	2023
-	-	-	-	-	-	기획예산실
-	-	-	-	-	-	감사실
-	-	-	-	1	-	홍보체육실
-	-	-	-	-	-	총무과
-	-	-	-	1	-	문화관광과
-	-	-	-	-	-	재무과
-	-	-	-	-	-	세무1과
-	-	-	-	1	-	민원지적과
-	-	-	-	-	-	복지정책과
-	-	-	-	2	-	경제산업과
-	-	-	-	-	-	노인장애인과
-	-	-	-	-	-	건강실과
1	1	1	1	-	1	안전관리과
-	-	-	-	-	-	도시계획과
-	-	-	-	-	-	건축과
-	-	-	-	1	-	교통운수과
-	-	-	-	-	-	위생과
-	-	-	-	-	-	환경보호과
-	-	-	-	-	-	도시개발과
-	-	-	-	-	-	도시행정과
-	-	-	-	-	-	세무2과
-	-	-	-	-	-	복지지원과
-	-	-	-	-	-	여성보육과
-	-	-	-	1	-	평생교육과
-	-	-	-	-	-	친환경위생과
-	-	-	-	-	-	기반시설과
-	-	-	-	-	-	건축허가과
-	-	-	-	-	-	도시공원과
-	-	-	-	-	-	교통과
-	-	-	-	-	-	도시농업과
-	-	-	-	-	-	해양수산과
-	-	-	-	3	-	의회사무과
-	-	-	-	3	-	보건행정과
-	-	-	-	-	-	건강증진과
-	-	-	-	1	-	국제도시보건과

Source : General Service Division

2. 읍·면·동 공무원

단위 : 명

연 동 별	합 계 Total	일반직 General service		
			5급 Grade 5	6급 Grade 6
2019	122	122	12	16
2020	176	176	15	28
2021	171	171	11	24
2022	168	168	11	25
2023	173	173	10	26
신포동	14	14	1	2
연안동	14	14	1	3
신흥동	16	16	1	2
도원동	12	12	1	2
율목동	13	13	1	2
동인천동	13	13	1	2
개항동	15	15	1	2
영종동	16	16	1	2
영종1동	27	27	1	4
운서동	20	20	1	3
용유동	13	13	1	2

자료 : 총무과

CIVIL SERVANTS IN EUP·MYEON·DONG

Unit : person

			기타직 Other	Year Dong
7급 Grade 7	8급 Grade 8	9급 Grade 9		
33	34	27	-	2019
40	33	60	-	2020
36	38	62	-	2021
38	36	58	-	2022
41	54	42	-	2023
4	5	2	-	Sinpo - dong
4	3	3	-	Yeonan - dong
4	6	3	-	Sinheung - dong
3	3	3	-	Dowon - dong
3	4	3	-	Yulmok - dong
4	3	4	-	Dongincheon - dong
4	4	4	-	Gaehang - dong
4	4	5	-	Yeongjong - dong
5	10	7	-	Yeongjong1 - dong
4	7	5	-	Unseo - dong
2	5	3	-	Youngyu-dong

Source : General Affaris Division

3. 퇴직사유별 공무원

단위 : 명

연 별 퇴직사유별	합 계 Total			정무직 Political service	별정직 Special administrati ve service	특정직 Special service	고위 공무원	일 반 직 General service					
	남 Male	여 Female	계 Total					1급 Grade 1	2급 Grade 2	3급 Grade 3			
											남 Male	여 Female	
2019	12	7	5	-	-	-	-	12	7	5	-	-	1
2020	31	24	7	-	-	-	-	31	24	7	-	-	1
2021	39	25	14	-	-	-	-	39	25	14	-	-	1
2022	40	24	16	-	2	-	-	38	22	16	-	-	-
2023	34	22	12	-	-	-	-	34	22	12	-	-	-
의원면직	13	6	7	-	-	-	-	13	6	7	-	-	-
직권면직	-	-	-	-	-	-	-	-	-	-	-	-	-
당연퇴직	12	9	3	-	-	-	-	12	9	3	-	-	-
명예퇴직	9	7	2	-	-	-	-	9	7	2	-	-	-
조기퇴직	-	-	-	-	-	-	-	-	-	-	-	-	-
사 망	-	-	-	-	-	-	-	-	-	-	-	-	-
징계퇴직	-	-	-	-	-	-	-	-	-	-	-	-	-

자료 : 총무과

CIVIL SERVANTS RETIREMENT BY CAUSE

Unit : person

일 반 직 General service										Year Cause
4급 Grade 4	5급 Grade 5	6급 Grade 6	7급 Grade 7	8급 Grade 8	9급 Grade 9	연구직 Research service	지도직 Instruction service	임기제 Fixed-term (General)	기타직 Other	
-	1	4	3	1	2	-	-	-	-	2019
3	10	3	4	5	1	-	-	4	-	2020
2	10	7	7	6	6	-	-	-	-	2021
2	10	8	6	1	9	-	-	2	-	2022
2	4	10	4	4	3	-	-	7	-	2023
-	-	-	2	4	3	-	-	4	-	Voluntary Dismissal
-	-	-	-	-	-	-	-	-	-	ex Officio dismissal
-	2	6	1	-	-	-	-	3	-	Ipsa facto retirement
2	2	4	1	-	-	-	-	-	-	Honorable retirement
-	-	-	-	-	-	-	-	-	-	Early retirement
-	-	-	-	-	-	-	-	-	-	Death
-	-	-	-	-	-	-	-	-	-	Disciplinary retirement

Source : General Affaris Division

4. 화재발생

단위 : 건, 천원, 명

연 별	발 생 N umber of fire incidents			소 실 Burnt-down			피해액 Property loss		재산피해 경감액 Abatement for property loss
	실화 Accident	방화 Arson	기타 Others	동수 No. of buildings	이재 가구수 No. of house- holds	면적(㎡) Area	부동산 Immov-able property	동산 Movable property	
2020	140	5	9	75	1	7,240	383,992	562,570	28,740,537
2021	91	1	-	34	2	11,309	180,537	170,316	813,925,603
2022	148	2	9	62	2	2,373	469,359	412,282	8,767,289,814
2023	172	5	6	34	14	3,756	617,494	794,043	423,814,828
중부소방서	85	5	-	26	9	2,656	521,361	708,528	421,448,721
영종소방서	87	-	6	8	5	1,100	96,133	85,515	2,366,107

주) 2010년 재산피해경감액 항목추가

자료 : 중부소방서, 영종소방서

5. 발화요인별 화재발생

단위 : 건

연 별	계 Total	실 화 Accident						
		전기적 요 인 Electrical	기계적 요 인 Mechanical	화학적 요 인 Chemicals	가스누출 (폭발) Gas leak (explosion)	교통사고 Traffic accident	부주의 Careless	기 타 (실화) other
2019	157	39	15	4	-	4	68	1
2020	150	45	27	1	-	2	52	2
2021	148	54	13	7	-	1	59	1
2022	151	57	16	5	2	2	54	1
2023	183	70	20	8	-	2	66	1
중부소방서	90	48	9	3	-	-	20	-
영종소방서	93	22	11	5	-	2	46	1

주 : 국가화재분류체계(2007.1) 변경. 쓰레기소각, 음식물조리, 빨래삼기, 전기스파크 등 오인처리를 화재에 포함

자료 : 중부소방서, 영종소방서

OCCURRENCE OF FIRE

Unit : case, 1,000won, person

인명피해 Casualties									이재민수 No. of victims			구조인원 No. of the rescued			Year
계 Total			사망 Death			부상 Injury			남 Male	여 Female	남 Male	여 Female			
남 Male	여 Female		남 Male	여 Female		남 Male	여 Female								
7	4	3	2	1	1	5	3	2	2	5	
1	1	-	-	-	-	1	1	-	7	4	3	1	1	-	2021
30	7	2	1	1	-	14	10	4	3	-	-	12	-	-	2022
63	10	-	-	-	-	24	17	7	22	3	3	23	-	-	2023
53	-	-	-	-	-	14	7	7	16	-	-	23	-	-	중부소방서
10	10	-	-	-	-	10	10	-	6	3	3	-	-	-	영종소방서

Source : Fire Headquarters

FIRE OCCURRENCE BY CAUSE

Unit : case

자연적 요인 Natural cause	방화 Arson	방화의심 Inconclusive	미상 Unknown	Year
-	3	2	21	2019
-	4	1	16	2020
-	1	2	10	2021
-	2	1	11	2022
-	5	-	11	2023
-	5	-	5	중부소방서
-	-	-	6	영종소방서

Note : According to the revised classifications for fire (Jan. 2007), fire occurrences include trash burning, cooking, electrical spark, etc.

Source : Fire Headquarters

6. 장소별 화재발생

단위 : 건

연별	계 Total	주거 Residential		
		단독주택 Detached housing	공동주택 Apartment	기타주택 Other housing
2019	157	15	12	1
2020	150	12	8	2
2021	148	9	19	2
2022	151	8	23	3
2023	183	18	17	1
중부소방서	90	8	8	-
영종소방서	93	10	9	1

자료 : 중부소방서, 영종소방서

장소별 화재발생 (계속)

단위 : 건

연별	비주거 Non-residential					
	공장 및 창고 Factory and storage facility	작업장 Workshop	위락·오락시설 Entertainment facility	음식점 Restaurants	일상서비스 시설 General service facilities	기타 Others
2019	14	-	1	13	3	2
2020	8	1	2	19	3	16
2021	22	2	1	12	3	19
2022	19	-	1	12	2	14
2023	10	5	4	18	3	22
중부소방서	10	5	4	9	3	7
영종소방서	-	-	-	-	-	15

주 : 국가화재분류체계(2007.1) 변경. 쓰레기소각, 음식물조리, 빨래삼기, 전기스파크 등 오인처리를 화재에 포함

자료 : 중부소방서, 영종소방서

FIRE OCCURRENCE BY LOCATION

Unit : case

비주거 Non-residential						연별
학교 Schools	일반업무 General business facility	판매시설 Sales facility	숙박시설 Accommo dation facility	종교시설 Religious facility	의료시설 Medical facility	
-	4	10	7	1	-	2019
1	5	4	3	-	1	2020
-	2	7	4	1	-	2021
-	3	12	6	-	-	2022
2	10	3	9	-	-	2023
-	4	3	2	-	-	중부소방서
2	6	-	7	-	-	영종소방서

Soure : Fire Headquarters

FIRE OCCURRENCE BY LOCATION (Cont'd)

Unit : case

위험물 (가스제조소등) Hazardous material storage and process facility	운송 (차량, 철도 등) Transportation (car, train etc)	임야 Land	기타 Others	연별
-	28	10	21	2019
-	36	9	20	2020
-	20	8	17	2021
-	37	4	7	2022
-	37	1	23	2023
-	19	-	8	중부소방서
-	18	1	15	영종소방서

Note : 1) According to the revised classifications for fire (Jan. 2007), fire occurrences include trash burning, cooking, electrical spark, etc.

Soure : Fire Headquarters

7. 교통사고건수(자동차)

단위 : 건, 명

연 별	전체 교통사고 Overall traffic accidents						사고유형별 교통사고 건수 By type of traffic accident	
	사고(건) Accident (in case)	자동차 1만대당 Per ten thousand vehicles	사망(명) Death (in person)	인구 10만명당 Per hundred thousand persons	부상(명) Injury (in person)	인구 10만명당 Per hundred thousand persons	계 Total	차대사람 Vehicle to person
2019	631	74.59	6	4	1,062	762	631	108
2020	486	60.13	7	5	757	527	486	54
2021	431	50.85	15	10	617	418	431	58
2022	462	51.06	11	7	667	425	462	89
2023	732	77.30	9	5	988	603	732	140

주: 자동차 1만대당 사고건수는 사이버경찰청 교통사고통계 자료 참고, 인구 10만명당 사망자 및 부상자는 주민등록인구통계 이용

자료 : 중부경찰서

TRAFFIC ACCIDENTS (MOTOR VEHICLES)

Unit : case, person

사고유형별 교통사고 건수 By type of traffic accident			자동차 종류별 By vehicle type							연 별
차대차 Vehicle to vehicle	차량단독 Vehicle only	철길 건널목 Railway crossing	계 Total	승용차 Car	승합차 Bus	화물 Truck	특수 Special vehicle	이륜차 Two - wheeled vehicle	기타 Others	
505	18	-	631	422	47	95	11	17	39	2019
418	14	-	486	312	25	74	22	24	29	2020
366	7	-	431	291	21	61	13	17	28	2021
357	16	-	462	303	29	77	7	14	32	2022
563	29	-	732	491	49	105	40	35	12	2023

Source : Korea Road Traffic Authority

17

부 록 / APPENDIX

JUNG-GU STATISTICAL YEARBOOK

1. 중구 기구표
2. 역대 구청장 명단
3. 행정동별 관할 법정동 현황

ORGANIZATION TABLE OF JUNG-GU

중구의회

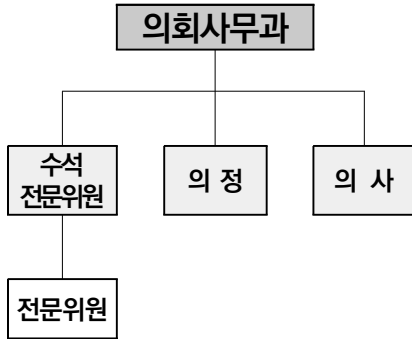

보건소

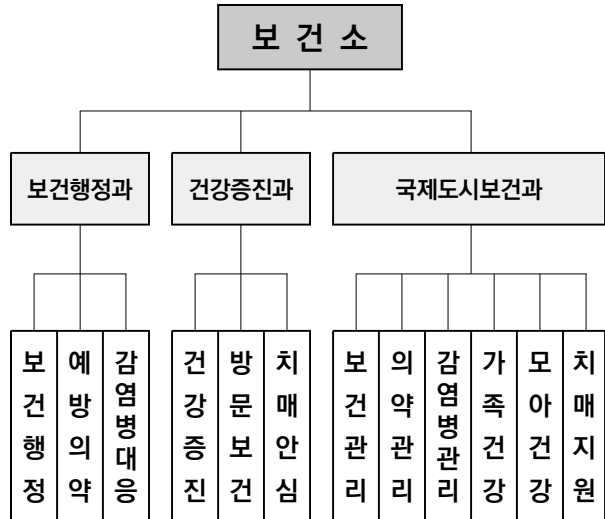

동 행정복지센터

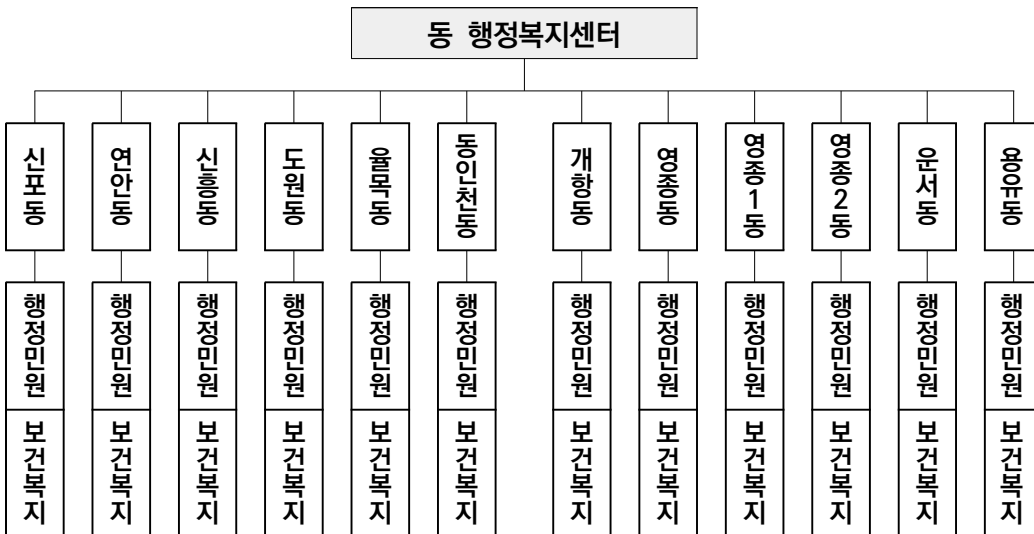

2. 역대 구청장 명단

대	성 명	취 임 일	이 임 일
1	박 효 익	1968. 1. 1.	1968. 10. 21.
2	유 흥 선	1968. 10. 21.	1969. 9. 1.
3	신 정 순	1969. 9. 1.	1970. 2. 14.
4	허 호	1970. 2. 16.	1971. 9. 8.
5	김 순 길	1971. 9. 8.	1972. 8. 8.
6	허 호	1972. 8. 10	1974. 2. 22.
7	김 진 석	1972. 2. 22.	1974. 10. 15.
8	최 용 기	1974. 10. 15.	1977. 1. 1.
9	조 창 환	1977. 1. 11.	1977. 9. 22.
10	김 락 현	1977. 9. 13.	1978. 6. 15.
11	윤 영	1978. 6. 15.	1980. 8. 24.
12	고 윤 남	1980. 7. 25.	1981. 6. 30.
13	김 익 용	1981. 7. 1.	1982. 9. 7.
14	성 락 원	1982. 9. 7.	1986. 3. 8.
15	김 상 진	1986. 3. 8.	1988. 6. 11.
16	서 수 백	1988. 6. 11.	1989. 12. 27.
17	오 일 근	1989. 12. 27.	1993. 11. 19.
18	곽 노 훈	1992. 11. 19.	1992. 12. 31.
19	유 정 희	1993. 1. 1.	1994. 10. 17.
20	문 준 성	1994. 10. 18.	1995. 6. 30.
민선 1기	이 세 영	1995. 7. 1.	1998. 6. 30.
민선 2기	이 세 영	1998. 7. 1.	2000. 2. 12.
보 께	김 흥 섭	2000. 6. 8.	2002. 6. 30.
민선 3기	김 흥 섭	2002. 7. 1.	2006. 4. 26.
민선 4기	박 승 숙	2006. 7. 1.	2010. 6. 30.
민선 5기	김 흥 복	2010. 7. 1.	2012. 9. 12.
보 께	김 흥 섭	2012. 12. 20.	2014. 6. 30.
민선 6기	김 흥 섭	2014. 7. 1.	2018. 6. 30.
민선 7기	홍 인 성	2018. 7. 1.	2022. 6. 30.
민선 8기	김 정 현	2022. 7. 1.	-

3. 행정동별 관할 법정동 현황

행 정 동	관 할 구 역	위 치	전 화 번 호
신 포 동	중앙동1가~4가, 해안동1가~4가, 관동1가~3가 항동1가~6가, 항동7가 일부(1-17, 2-27) 송학동1가~3가, 사동, 신생동, 신포동, 답동	제물량로 168 (신생동 2-42)	행정) 760-6100
			보건) 760-6110
연 안 동	항동7가 일부(67-4, 70, 74, 65-1~80, 65-89, 58-44) 북성동1가 일부(102-7, 8, 20, 24, 25, 35, 12, 103-1~9, 104-1~14, 105-1~67)	축항대로86번길 44 (항동7가 58-70)	행정) 760-6120
			보건) 760-6130
신 흥 동	신흥동1가~3가, 선화동 일원	제물량로80번길 3-14 (신흥동2가 16-12)	행정) 760-6140
			보건) 760-6150
도 원 동	도원동 일원	도원로 42 (도원동 24-51)	행정) 760-6160
			보건) 760-6170
울 목 동	유동, 울목동 일원	서해대로483번길 3 (유동 27-4)	행정) 760-6180
			보건) 760-6190
동인천동	내동, 경동, 용동, 인현동, 전동 일원	참외전로72번길 25 (전동 2-1)	행정) 760-6200
			보건) 760-6210
개 항 동	북성동1~3가(연안동 관할구역 제외), 선린동, 송월동 1~3가 일원	차이나타운로44번길 13-2 (북성동2가 10-8)	행정) 760-6220
			보건) 760-6230
영 종 동	중산동 일부, 운북동, 운남동 일원	운남서로100 (운남동 1511)	행정) 760-8880
			보건) 760-8890
영 종 1 동	중산동 일원(영종동 관할구역 제외)	하늘달빛로 120 (중산동 1878-9)	행정) 760-6360
			보건) 760-6370
영 종 2 동	중산동 일원(영종동, 영종1동 관할구역 제외)	은하수로 160 (중산동 1912-4)	행정) 760-6300
			보건) 760-6310
운 서 동	운서동 일원(용유동 관할구역 제외)	흰바위로27번길 10 (운서동 2792-3)	행정) 760-6260
			보건) 760-6270
용 유 동	을왕동, 남북동, 덕교동, 무의동, 운서동 일부	마시란로 308-13 (남북동 928-6)	행정) 760-6280
			보건) 760-6290

제36회 인천광역시 중구 기본통계

발행일 : 2025년 4월

발행인 : 인천광역시 중구청장

편 집 : 홍보체육실 정보화팀

발행처 : 인천광역시 중구

(우) 22315

신포로 27번길 80 (관동1가)

☎ 032)760-7090